

2024  
2025

**PRO  
COMME  
PROJETS**

**GUIDE  
COLLECTIVITÉS  
ET ACCESSIBILITÉ**

HÔTELLERIE  
MILIEU HOSPITALIER  
COLLECTIVITÉS  
MAINTIEN À DOMICILE



**CHAVIGNY**

MEMBRE DU RÉSEAU ALGOREL

**Les professionnels sont là**

# HÔTELLERIE

P. 17



## ROBINETTERIE..... 18

Lavabo.....	18
Bain et Douche.....	25
Ensembles, panneaux et pommes de douche.....	27

## ESPACE SALLE DE BAINS ..... 31

Meubles de salle de bains.....	31
Vasques.....	33
Lavabos.....	35
Panneaux d'habillage.....	36
Receveurs.....	38
Parois/Portes de douche.....	44
Baignoires.....	46
Accessoires de salles de bains.....	48
Vidage.....	50

## ESPACE WC..... 51

WC.....	51
Abattants.....	55
Urinoirs.....	55
Bâti-supports.....	56
Accessoires.....	62

## ESPACE CUISINE..... 63

Robinetterie de cuisine.....	63
------------------------------	----

## CONFORT ET SÉCURITÉ..... 65

Barres d'appui.....	65
Barres de douche.....	66
Sièges et tabourets de douche.....	68

## TRAITEMENT DE L'EAU ..... 69

Protection du réseau d'eau.....	69
---------------------------------	----

# MILIEU HOSPITALIER EHPAD

P. 71



## ROBINETTERIE..... 72

Lavabo.....	72
Bain et Douche.....	78
Ensembles, panneaux et pommes de douche.....	81
WC.....	82

## ESPACE SALLE DE BAINS ..... 83

Vasques.....	83
Lavabos.....	84
Panneaux d'habillage.....	85
Receveurs.....	87
Parois/Portes de douche.....	88
Baignoires.....	89
Accessoires de salles de bains.....	89
Utilitaires.....	90
Vidage.....	91

## ESPACE WC..... 93

WC.....	93
Abattants.....	96
Urinoirs.....	97
Lave-mains.....	98
Bâti-supports.....	98
Accessoires.....	102

## ESPACE CUISINE..... 103

Plonges et éviers.....	103
Robinetterie de cuisine.....	104

## CONFORT ET SÉCURITÉ..... 104

Barres d'appui.....	104
Barres de douche.....	108
Sièges et tabourets de douche.....	110

## TRAITEMENT DE L'EAU ..... 114

Protection du réseau d'eau.....	114
Traitement de l'eau alimentaire.....	114

# COLLECTIVITÉS

P. 115



## ROBINETTERIE..... 116

Lavabo.....	116
Bain et Douche.....	132
Ensembles, panneaux et pommes de douche....	135
WC.....	141
Urinoir.....	144
Thermostatiques collectifs.....	147
Robinetterie spécifique.....	148

## ESPACE SALLE DE BAINS ..... 150

Vasques.....	150
Lavabos.....	150
Panneaux d'habillage.....	154
Receveurs.....	155
Parois/Portes de douche.....	157
Accessoires de salles de bains.....	157
Utilitaires.....	161
Vidage.....	161

## ESPACE WC..... 163

WC.....	163
Abattants.....	169
Urinoirs.....	169
Vidage.....	172
Lave-mains.....	173
Bâti-supports.....	175
Accessoires.....	183

## ESPACE CUISINE..... 190

Plonges et éviers.....	190
Fontaines.....	190
Lave-mains inox.....	190
Robinetterie de cuisine.....	191

## CONFORT ET SÉCURITÉ..... 193

Barres d'appui.....	193
Barres de douche.....	197
Sièges et tabourets de douche.....	198

## TRAITEMENT DE L'EAU ..... 200

Protection du réseau d'eau.....	200
Assainissement et évacuation.....	201

# MAINTIEN À DOMICILE RÉSIDENCES SENIORS

P. 203



## ROBINETTERIE..... 204

Lavabo.....	204
Bain et Douche.....	206
Ensembles, panneaux et pommes de douche....	208
WC.....	208

## ESPACE SALLE DE BAINS ..... 208

Meubles de salle de bains.....	208
Vasques.....	211
Lavabos.....	211
Panneaux d'habillage.....	213
Receveurs.....	215
Parois/Portes de douche.....	219
Cabines de douche.....	221
Baignoires.....	222
Vidage.....	223

## ESPACE WC..... 224

WC.....	224
Abattants.....	228
Lave-mains.....	229
Bâti-supports.....	229

## ESPACE CUISINE..... 232

Plonges et éviers.....	232
Robinetterie de cuisine.....	232

## CONFORT ET SÉCURITÉ..... 232

Barres d'appui.....	232
Barres de douche.....	234
Sièges et tabourets de douche.....	235

### LA LOI 2005-102 DU 11 FÉVRIER 2005

POUR L'ÉGALITÉ DES DROITS ET DES CHANCES, LA PARTICIPATION ET LA CITOYENNETÉ DES PERSONNES HANDICAPÉES

#### LA RÈGLEMENTATION ■

«Toute personne handicapée a droit à la solidarité de l'ensemble de la collectivité nationale qui lui garantit en vertu de cette obligation, l'accès aux droits fondamentaux, pour tous les types de handicap, sans discrimination.»

#### LES 4 GRANDES FAMILLES DE HANDICAP ■



#### LES CHAMPS D'APPLICATION ERP ET IOP ■

	Bâtiments concernés				
	Établissements Recevant du Public (ERP), Installations Ouvertes au Public (IOP), constructions neuves ou changement de destination	Les Établissements Recevant du Public existants avec travaux	Les Établissements Recevant du Public existants sans travaux	Établissements pour professions libérales Créés par changement de destination (dans des logements)	Lieu de travail
<b>Règles</b>	Respect des règles d'accessibilité pour les permis de construire ou les déclarations de travaux déposées à compter du 01/01/2007.	<ul style="list-style-type: none"> <li>Mise aux normes sur les parties touchées, création de surface ou de volume, ou changement de destination...</li> <li>Arrêté du 08/12/2014 relatif aux ERP existants.</li> </ul> Mise aux normes obligatoire avant le 01/01/2015 ou dépôt d'un AD'AP*.	Mise aux normes obligatoire au 01/01/2015 aux ERP existants et sur une partie de l'ERP, ou dépôt d'un AD'AP, arrêté du 08/12/2014.	Mise aux normes obligatoire en 2011 Arrêté du 21/03/2007 relatif aux ERP existants, sur une partie de l'ERP. Travaux à partir du 01/01/2011, ou dépôt d'un AD'AP.	Respect des règles du décret du 21 octobre 2009.
<b>Au 1<sup>er</sup> janvier 2015</b>	ERP accessibles.	Catégories 1 à 4 : ERP accessibles Catégorie 5 : une partie de l'ERP où peuvent être fournies les prestations est accessible. Les parties transformées ou touchées sont accessibles.		ERP accessibles	
<b>Rappel des obligations de chambre et salle d'eau adaptées</b>	Pour les ERP : <ul style="list-style-type: none"> <li>- Établissements pour personnes âgées ou handicapées moteur : toutes les chambres doivent être adaptées.</li> <li>- Hôtellerie, nombre de chambres aménagées et accessibles :                             <ul style="list-style-type: none"> <li>• 1 chambre pour un établissement d'une capacité de 20 chambres</li> <li>• 2 chambres pour un établissement d'une capacité de 50 chambres</li> <li>• 1 chambre supplémentaire par tranche ou fraction de 50</li> </ul> </li> </ul> Les chambres adaptées sont réparties entre les différents niveaux desservis par ascenseur.				
<b>Rappel : depuis le 01/01/2015</b>	Se mettre en conformité avec les obligations d'accessibilité et ce avant le 1 <sup>er</sup> mars 2015, afin de pouvoir transmettre une attestation d'accessibilité au 1 <sup>er</sup> mars 2015. Si vous n'êtes pas en conformité avec les obligations d'accessibilité au 1 <sup>er</sup> mars 2015 vous devez déposer une demande d'approbation de l'agenda d'accessibilité programmée pour votre établissement au plus tard le 27 septembre 2015 (lesadap.fr). Depuis le 30 septembre 2015 registre d'accessibilité à disposition pour tous les ERP, arrêté du 19 avril 2017.				
<b>Réf. législative</b>	ERP neuf PC à compter du 1 <sup>er</sup> juillet 2017, arrêté du 20 avril 2017 ERP neuf PC avant le 1 <sup>er</sup> juillet 2017, arrêté du 1 <sup>er</sup> août 2006 modifié le 30 novembre 2007 ERP existant arrêté du 8 décembre 2014				
<b>Catégorie 1</b> > 1500 personnes	<b>Catégorie 2</b> 1500 < > 700 personnes	<b>Catégorie 3</b> 700 < > 300 personnes	<b>Catégorie 4</b> < 300 personnes	<b>Catégorie 5</b> Seuils particuliers	



LES ESPACES DE MANŒUVRE ET D'USAGE ■

**ERP NEUF Annexe 2 - Collectifs Annexe 2 - Maison annexe 2**

**Espace de manœuvre avec possibilité de demi-tour**

L'espace de manœuvre permet la manœuvre du fauteuil roulant mais aussi d'une personne avec une ou deux cannes. Il permet de s'orienter différemment ou de faire demi-tour.

L'espace de manœuvre correspond à un diamètre de 1,50 m

**Espace d'usage**

L'espace d'usage permet le positionnement du fauteuil roulant ou d'une personne avec une ou deux cannes pour utiliser un équipement ou un dispositif de commande ou de service.

L'espace d'usage est situé à l'aplomb de l'équipement, du dispositif de commande ou de service.

Il correspond à un espace rectangulaire de 0,80 m x 1,30 m

**ERP EXISTANT - Arrêté du 8 décembre 2014 - complément à l'espace de manœuvre**

Un chevauchement partiel (maximum 25 cm) est possible entre l'espace permettant à un utilisateur de fauteuil roulant de faire demi-tour et l'espace de débattement de la porte, à l'exception de la porte du cabinet d'aisance.

Un chevauchement de l'espace de manœuvre avec possibilité de demi-tour d'une largeur de 15 cm est autorisé sous la vasque du lave-mains ou du lavabo accessible.

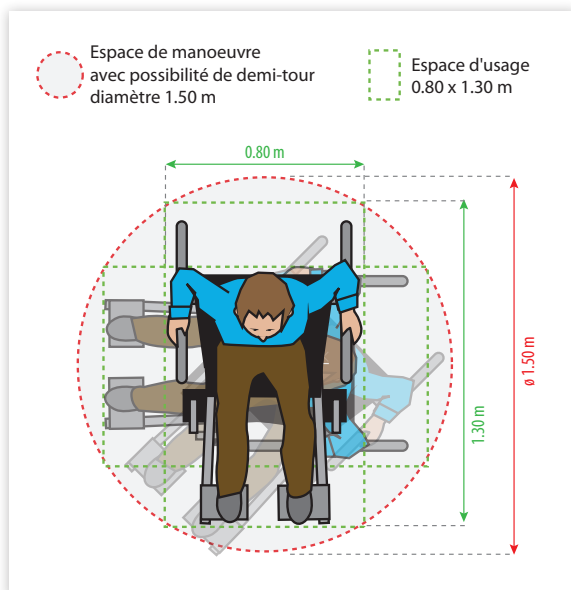

ZONES D'ATTEINTE ET D'USAGE ■

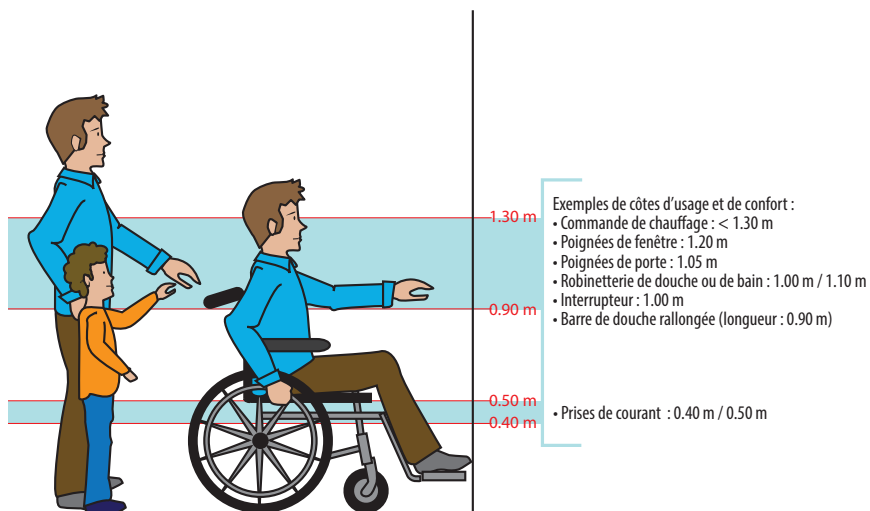

### CHAMPS D'APPLICATION HABITATIONS COLLECTIVES ET MAISONS INDIVIDUELLES NEUVES CONSTRUITES POUR ÊTRE LOUÉES, VENDUES OU MISES À DISPOSITION ■

HABITATION	CATÉGORIE DE TRAVAUX	DISPOSITION / APPLICATION
<b>CAS 1 : neuf</b> Habitations collectives neuves et maisons individuelles neuves construites pour être louées, vendues ou mises à disposition	Construction neuve ou changement de destination	PC déposé à partir du 01/01/2007 Arrêté du 01/08/2006 modifié le 30/11/2007
	Accès aux balcons et possibilité de mise en oeuvre ultérieure d'un ascenseur	PC déposé à partir du 01/04/2016 Arrêté du 24/12/2015 et du 23/03/2016
	Douches adaptées <u>sans ressaut</u> (PC à compter de 2021).	Arrêté du 11 septembre 2020, PC applicable janvier 2021 (RDC + maisons individuelles), juillet 2021 (étage).
<b>CAS 2 : existant</b> Habitations collectives existantes	Quels que soient les travaux	Maintenir les dispositions pré-existantes
	Création de surface ou de volume des parties communes et/ou logement(s)	PC déposé à partir du 01/04/2016 Arrêté du 24/12/2015 et du 23/03/2016
	Modification des circulations communes et locaux collectifs	Soumis à l'arrêté 26/02/2007 relatif aux habitations collectives existantes
	Modification sur les ascenseurs	Signalisation adaptée aux portes palières et en cabine
<b>CAS 3 : existant</b> Habitation collectives existantes Si travaux > 1 225 € m <sup>2</sup> de SHON HT (80% de 1 530 € HT) <b>indice pour 2017 : 1 530 € / m<sup>2</sup> de SHON</b>	Parties communes intérieures et extérieures	PC déposé à partir du 01/01/2007 Arrêté du 01/08/2006 modifié le 30/11/2007
	Parkings privatifs, caves, celliers, logements	PC déposé à partir du 01/04/2016 Arrêté du 24/12/2015 et du 23/03/2016

#### Dispositions relatives à l'adaptabilité de la salle d'eau

Au sein des opérations de construction ayant fait l'objet d'une demande de permis de construire déposée à compter du 1<sup>er</sup> janvier 2008, au moins une salle d'eau doit être équipée de manière à ménager la possibilité d'installer une douche accessible. Lorsque la douche n'est pas installée dès l'origine, son aménagement ultérieur doit être possible sans intervention sur le gros oeuvre en prévoyant dès la conception un volume suffisant et le positionnement des organes d'évacuation des eaux usées. Lorsque le logement comprend plusieurs salles d'eau, la salle d'eau ainsi équipée est située au niveau accessible.

#### Caractéristiques d'une salle d'eau accessible et utilisable

Elle comprend un espace rectangulaire de dimensions minimales 0,90 m × 1,20 m dans lequel un receveur de douche peut être installé.

Cet espace est accessible par un espace d'usage parallèle, situé au droit de son côté le plus grand.

L'espace destiné à l'installation du receveur de douche s'inscrit dans un volume d'une hauteur minimale de 1,80 m.

L'aménagement ultérieur de la douche accessible doit être possible sans modification du volume de la salle d'eau à l'exception de l'éventuelle réintégration des cabinets d'aisance. Le ressaut du bac de douche de la douche accessible doit être limité afin de permettre son accès en toute sécurité.

Un chevauchement partiel d'au maximum 25 cm est possible entre l'espace permettant à un utilisateur de fauteuil roulant de faire demi-tour et l'espace de débatement de la porte.

Un chevauchement de l'espace de manoeuvre avec possibilité de demi-tour d'une largeur de 15 cm est autorisé sous la vasque du lave-mains ou du lavabo ou sous un évier.

Un seul chevauchement peut être effectué sur un espace de manoeuvre avec possibilité de demi-tour.

Positionnement de la robinetterie de douche conseillé : hauteur comprise entre 1 m et 1,10 m.

Position de la manette d'ouverture/fermeture à 0,40 m d'un angle rentrant, ou axe de la robinetterie à 0,60 m d'un angle rentrant.

Il est conseillé d'installer la robinetterie sur le mur du grand côté du bac.

**NOUVELLES OBLIGATIONS RÉGLEMENTAIRES POUR LA DOUCHE ZÉRO RESSAUT IMMEUBLE COLLECTIFS ET MAISON INDIVIDUELLE ■**

**Arrêté du 11 septembre 2020 modifiant l'arrêté du 24 décembre 2015 relatif à l'accessibilité aux personnes handicapées des bâtiments d'habitation collectifs et des maisons individuelles lors de leur construction**

L'ancien arrêté autorisait l'utilisation d'un receveur extra plat avec ressaut entre 2 cm et 4 cm. Par contre, le nouveau « arrêté douche », a supprimé définitivement les ressauts dans la douche. Désormais, les logements dont le permis de construction est délivré en 2021 doivent prévoir une douche sans ressaut ou douche italienne ou son installation ultérieure par des travaux simples

**Date d'application**

PC 1<sup>er</sup> janvier 2021 :

Aux appartements situés au rez-de-chaussée ainsi que les maisons neuves individuelles autres que celles destinées à son propre usage.

PC 1<sup>er</sup> juillet 2021 : à tous les logements situés à l'étage avec ascenseur douche 2021.

Art. 15.-Dispositions relatives à l'adaptabilité de la salle d'eau.

« I.-Usages attendus :

« Dans les logements situés en rez-de-chaussée ou en étages desservis par ascenseur, au moins une salle d'eau, située au niveau d'accès du logement, est équipée d'une zone de douche accessible dont l'accès se fait sans ressaut ou d'une baignoire.

« En cas d'installation d'une baignoire, l'aménagement ultérieur de cette zone de douche est possible sans interventions sur le gros œuvre.

« II.-Caractéristiques minimales :

« Pour répondre aux exigences décrites au précédent I, une zone de douche accessible correspond à un volume d'une surface rectangulaire de dimensions minimales 0,90 m x 1,20 m et d'une hauteur minimale de 1,80 m. Cette zone est accessible sans ressaut par un espace d'usage parallèle, situé au droit de son côté le plus grand.

« Lorsque la zone de douche accessible n'est pas installée dès l'origine, son aménagement ultérieur est possible sans modification du volume de la salle d'eau à l'exception de l'éventuelle réintégration des cabinets d'aisance tel que décrit au 1 du II de l'article 13. »

**Explication**

Une zone de douche zéro ressaut est de dimension 1,20 / 0,90.

Accessible par le grand côté et une zone de transfert 1,30 / 0,80 ainsi qu'une Zone de manœuvre 1,50 permettant de faire un demi-tour complet en fauteuil.

L'intégration du bac dans la dalle se fait à l'origine ou ultérieurement.

**Un cahier technique CSTB précisera en 2022 les notions de mise en œuvre notamment en termes de nouvelle règles d'étanchéités associé à la présence de douches**

**EXEMPLE DE PRODUITS CONFORMES AVEC LA NORME ZÉRO RESSAUT ■**



**Produit conforme ou compatible à l'arrêté zéro ressaut selon guide CSTB**

### ERP NEUF ET EXISTANT (Référence article 12 et annexe 2)

Chaque niveau accessible, lorsque des sanitaires y sont prévus pour le public, doit comporter au moins un cabinet d'aisance aménagé pour les personnes handicapées circulant en fauteuil roulant et comportant un lavabo accessible.

ERP NEUF	ERP EXISTANT
Les cabinets d'aisance aménagés doivent être installés au même emplacement que les autres cabinets d'aisance lorsque ceux-ci sont regroupés. Lorsqu'il existe des cabinets d'aisance séparés par sexe, un cabinet d'aisance accessible séparé pour chaque sexe est aménagé par étage. Lorsqu'il est prévu plusieurs cabinets d'aisance adaptés par sexe, les cabinets d'aisance permettant le transfert à droite et les cabinets d'aisance à gauche sont équitablement répartis.	Les cabinets d'aisance aménagés sont installés de préférence au même emplacement que les autres cabinets d'aisance lorsque ceux-ci sont regroupés. Si cette disposition n'est pas respectée, les cabinets d'aisance adaptés séparés de ceux non-accessibles sont signalés. Lorsqu'il existe des cabinets d'aisance séparés par sexe, l'aménagement d'un cabinet d'aisance accessible n'est pas exigé pour chaque sexe.

### Un seul cabinet adapté par sexe – ERP NEUF ET EXISTANT

Les lavabos ou un lavabo au moins par groupe de lavabos doivent être accessibles aux personnes handicapées ainsi que les divers aménagements tels que notamment miroir (max 1,05 m), distributeur de savon, sèche-mains (0,90 à 1,30 m). Un cabinet d'aisance aménagé pour les personnes handicapées comporte :

- Un espace de manœuvre Ø 150 cm, avec possibilité de demi-tour situé à l'intérieur du cabinet, ou à défaut, à l'extérieur de la porte.
- Un espace d'usage 0,80 x 1,30 m, en-dehors du débattement de porte, situé latéralement par rapport à la cuvette.
- Un dispositif permettant de refermer la porte derrière soi une fois entré.
- Un lave-mains dont le plan supérieur est situé à une hauteur maximale de 0,85 m.
- La surface d'assise de la cuvette doit être située à une hauteur comprise entre 0,45 m et 0,50 m du sol, abattant inclus, à l'exception des sanitaires destinés spécifiquement à l'usage d'enfants.
- Une barre d'appui latérale doit être prévue à côté de la cuvette, permettant le transfert d'une personne en fauteuil roulant et apportant une aide au relevage. La barre doit être située à une hauteur comprise entre 0,70 m et 0,80 m. Sa fixation ainsi que le support doivent permettre à un adulte de prendre appui de tout son poids.

Un chevauchement de l'espace de manœuvre avec possibilité de demi-tour d'une largeur de 15 cm est autorisé sous la vasque du lave-mains ou du lavabo accessibles.

### Cas particuliers : plusieurs cabinets adaptés par sexe : P.C. NEUF au 01/07/2017

Un cabinet d'aisance accessible peut permettre les deux types de transfert. Pour cela, il contient soit :

- Un espace d'usage de part et d'autre de la cuvette pour permettre le transfert des deux côtés, avec deux barres d'appui latérales amovibles et rabattables le long du mur permettant le transfert et apportant une aide au relevage sont installées de part et d'autre de la cuvette.
- Deux cuvettes situées de part et d'autre d'un espace d'usage. Le sens de transfert est indiqué sur la porte de chaque cabinet d'aisance adapté par un pictogramme adapté.

### Position de la barre d'appui d'aide au transfert et relevage

NOUVEAUTE : ERP NEUF P.C. après le 01/07/2017	ERP EXISTANT / NEUF P.C avant 01/07/2017
La distance entre l'axe de la cuvette et la barre d'appui est comprise entre 0,40 et 0,45 m.	Il est recommandé de positionner la cuvette pour que l'axe de la lunette soit à une distance comprise entre 0,35 et 0,40 m de la paroi où est fixée la barre d'appui et à une distance de 0,40 à 0,50 m du mur où est adossée la cuvette.

### Préhension / sèche-mains

Un lavabo accessible présente un vide en partie inférieure d'au moins 0,30 m de profondeur, 0,60 m de largeur et 0,70 m de hauteur permettant le passage des pieds et des genoux d'une personne en fauteuil roulant. Le choix de l'équipement ainsi que le choix et le positionnement de la robinetterie permettent un usage complet du lavabo en position assis en veillant **notamment à la facilité de leur préhension**.

Lorsque des urinoirs ou des sèche-mains sont disposés en batterie, ils sont positionnés à des hauteurs différentes.

Plus d'informations sur les "formations accessibilité",  
contact : [formation@cep-cicat.com](mailto:formation@cep-cicat.com)

### Exemple de mise en œuvre

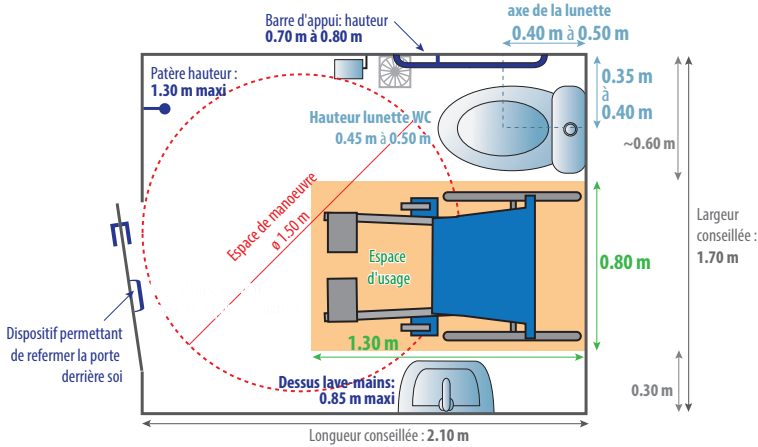

### Un cabinet d'aisance aménagé pour les personnes handicapées comporte :

- Un dispositif permettant de refermer la porte derrière soi une fois entré.
- En dehors du débattement de porte, comporte un espace d'usage 0,80/1,30 m, situé latéralement par rapport à la cuvette.
- Un espace de manœuvre, diamètre 1.50 m, avec possibilité de demi-tour situé à l'intérieur du cabinet ou, à défaut (dans l'ancien), en extérieur devant la porte.
- Un lave-mains dont le plan supérieur est situé à une hauteur maximale de 0,85 m.
- Une cuvette dont la surface d'assise de la cuvette est située à une hauteur comprise entre 0,45 m et 0,50 m du sol, abattant inclus (sauf toilettes spécifiques pour enfants).

- Une barre d'appui latérale qui doit être prévue à côté de la cuvette, permettant le transfert d'une personne en fauteuil roulant et apportant une aide au relevage, hauteur comprise entre 0,70 et 0,80 m.

Sa fixation ainsi que le support doivent permettre à un adulte de prendre appui de tout son poids. Il est recommandé de positionner la cuvette de manière à ce que l'axe de la lunette soit :

- À une distance comprise entre 0,35 m et 0,40 m de la paroi où est fixée la barre d'appui ;
- À une distance comprise entre 0,40 m et 0,50 m du mur où est adossée la cuvette.

**ERP existant : Un chevauchement de l'espace de manœuvre avec possibilité de demi-tour d'une largeur de 15 cm est autorisé sous la vasque du lave-mains ou du lavabo accessibles.**

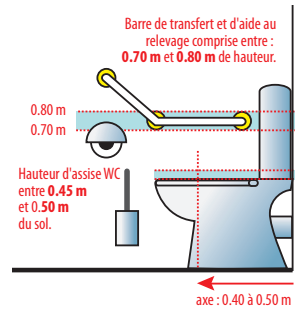

### DISPOSITION DES URINOIRS EN ERP\* ET IOP\*\* ■

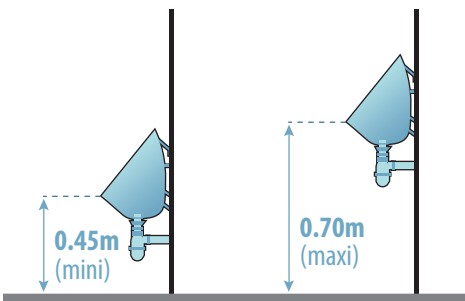

Les urinoirs en batterie doivent être disposés à des hauteurs différentes. La hauteur de mise en œuvre des urinoirs est fonction des utilisateurs.

**La hauteur du bol de l'urinoir varie, à titre indicatif :**

- De 45 cm pour les enfants de 3 à 6 ans,
- Jusqu'à 65 à 70 cm pour les adultes.

\* Établissements Recevant du Public

\*\* Instituts Ouverts au Public

Exemple de mise en oeuvre dans les logements individuels construits pour être vendus, loués ou mis à disposition. Seule la zone de transfert (80x130cm) est obligatoire.

### Exemples d'aménagements avec zone de transfert située latéralement à la cuvette des toilettes.

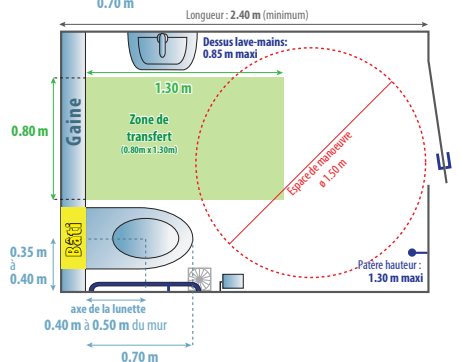
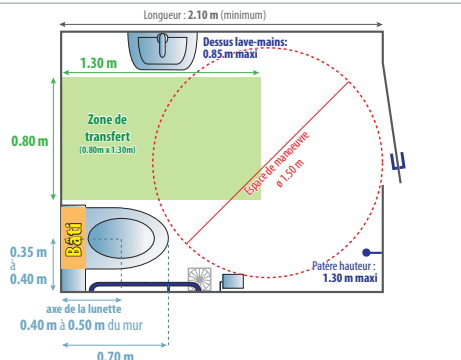
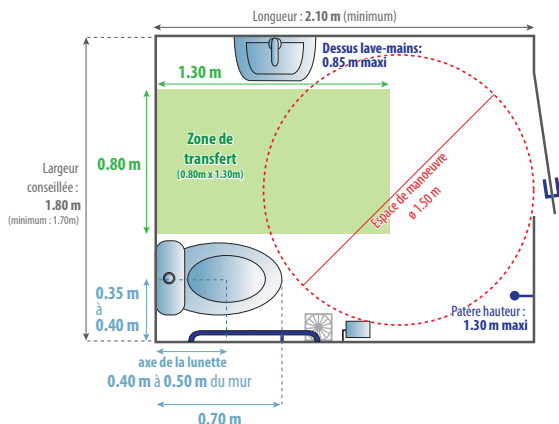

Prévoir un dispositif permettant de refermer la porte (ferme-porte poignée rallongée ou barre de rappel sur la porte)

### Exemples d'aménagements avec lave-mains devant les WC.

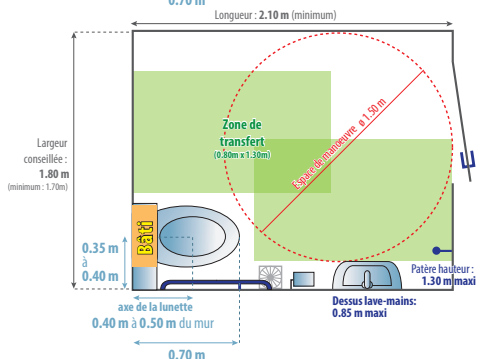
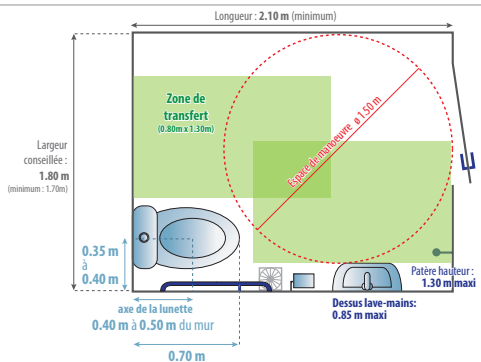
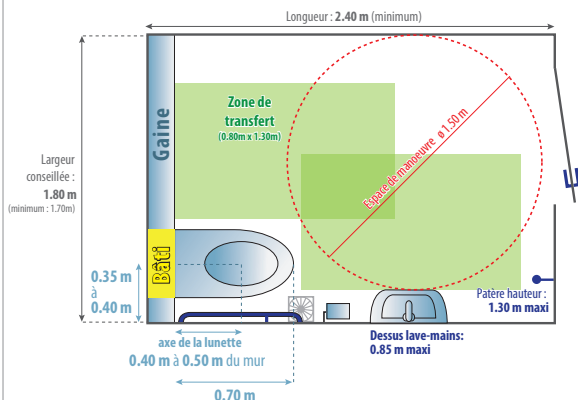

Prévoir un dispositif permettant de refermer la porte (ferme-porte poignée rallongée ou barre de rappel sur la porte)

\* Établissements Recevant du Public \*\* Instituts Ouverts au Public

### LA MISE EN ŒUVRE DU LAVABO DANS LES ERP\* ET LES IOP\*\*

CONSEILLÉE DANS LE CADRE D'UN ÉQUIPEMENT LIÉ AU VIEILLISSEMENT OU HANDICAP DANS UN LOGEMENT ■

Le choix de l'équipement ainsi que le choix et le positionnement de la robinetterie doivent permettre un usage complet du lavabo en position assise.

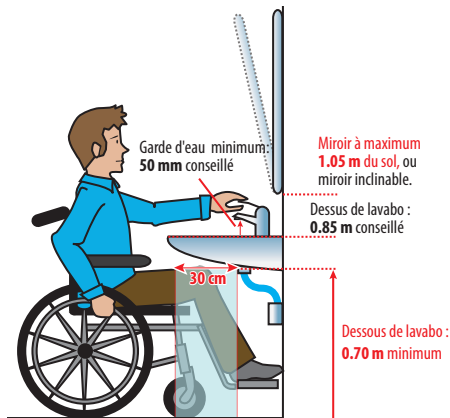

### ERP article 12

Chaque niveau accessible, lorsque des sanitaires y sont prévus pour le public, doit comporter au moins un cabinet d'aisance aménagé pour les personnes handicapées circulant en fauteuil roulant et comportant un lavabo accessible.

Les cabinets d'aisance aménagés doivent être installés au même emplacement que les autres cabinets d'aisance lorsque ceux-ci sont regroupés.

Lorsqu'il existe des cabinets d'aisance séparés pour chaque sexe, un cabinet d'aisance accessible séparé doit être aménagé pour chaque sexe.



Un lavabo accessible présente un vide en partie inférieure d'au moins 0,30 m de profondeur, 0,60 m de largeur et 0,70 m de hauteur permettant le passage des pieds et des genoux d'une personne en fauteuil roulant. Le choix de l'équipement ainsi que le choix et le positionnement de la robinetterie permettent un usage complet du lavabo en position assise en veillant notamment à la facilité de leur préhension.

Les lavabos, ou un lavabo au moins par groupe de lavabos, doivent être accessibles aux personnes handicapées ainsi que les divers aménagements tels que : miroir, distributeur de savon, sèche-mains...

### LA SALLE D'EAU DANS LES ÉTABLISSEMENTS RECEVANT DU PUBLIC ■

#### ERP : article 17

Dispositions supplémentaires relatives aux établissements comportant des locaux d'hébergement.

Tout établissement disposant de locaux d'hébergement pour le public doit comporter des chambres aménagées et accessibles de manière à pouvoir être occupées par des personnes handicapées.

Lorsque ces chambres comportent une salle d'eau, celle-ci doit être aménagée et accessible.

Si ces chambres ne comportent pas de salle d'eau et s'il existe au moins une salle d'eau d'étage, elle doit être aménagée et être accessible de ces chambres par un chemin praticable.

[...]

les établissements comportant des locaux d'hébergement pour le public, [...] doivent comporter des chambres adaptées aux personnes en fauteuil roulant, répondant aux dispositions suivantes:[...]

- pour les établissements d'hébergement de personnes âgées ou de personnes présentant un handicap moteur, l'ensemble des chambres ou logements, salles d'eau, douches et w.-c. doivent être adaptés. Les chambres adaptées sont réparties entre les différents niveaux desservis par ascenseur.

Le cabinet de toilette intégré à la chambre ou l'une au moins des salles d'eau à usage collectif situées à l'étage doit comporter :

- une douche accessible équipée de barres d'appui.
- en dehors du débâtement de porte et des équipements fixes, un espace de manœuvre avec possibilité de demi-tour.

Le cabinet d'aisance intégré à la chambre ou l'un au moins des cabinets d'aisance à usage collectif situés à l'étage doit offrir dès la livraison, en dehors du débâtement de porte, un espace d'usage situé latéralement par rapport à la cuvette. Ce cabinet est équipé d'une barre d'appui latérale permettant le transfert de la personne depuis le fauteuil vers la cuvette et réciproquement. La barre doit être située à une hauteur comprise entre 0,70 m et 0,80 m. Sa fixation ainsi que le support doivent permettre à un adulte de prendre appui de tout son poids.

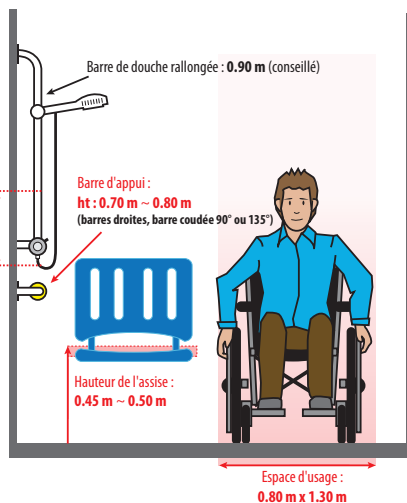

#### Robinetterie

La robinetterie de l'espace de douche doit être utilisable en position assise, pour cela elle sera implantée sur le long pan de celui-ci.

Il est communément admis que, pour permettre l'accessibilité, l'extrémité de l'organe de commande (manette, bouton...) permettant l'ouverture, la fermeture ou le réglage du débit, soit implanté à 40 cm minimum de l'angle rentrant le plus proche. Pour permettre la commande en position assise, il est recommandé de positionner l'axe de la robinetterie à 60 cm de l'angle rentrant, cette disposition permettant en plus une facilité d'usage pour un potentiel aidant.

Source : Guide CSTB - Ref : IIS-12-125-RE SR

\* Établissements Recevant du Public \*\* Instituts Ouverts au Public



# INFOS TECHNIQUES

## LA SALLE D'EAU

### LA MISE EN ŒUVRE DU LAVABO DANS LES ERP\* ET LES IOP\*\* ■

#### Exemples d'aménagements

\* Établissements Recevant du Public \*\* Instituts Ouverts au Public

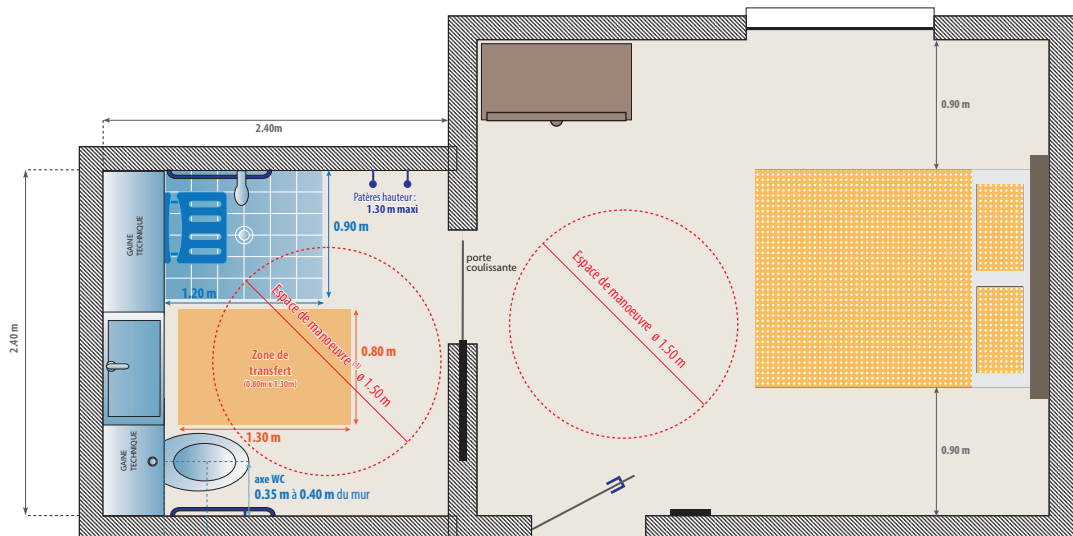

axe de la lunette  
0.40 m à 0.50 m du mur

(1) L'espace de manoeuvre ne doit pas être gêné par une paroi de douche fixe et ne doit pas être sur l'emprise de l'ouverture d'une porte battante d'accès à la pièce

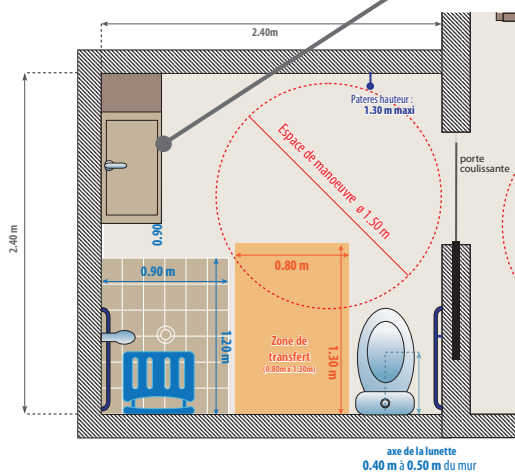
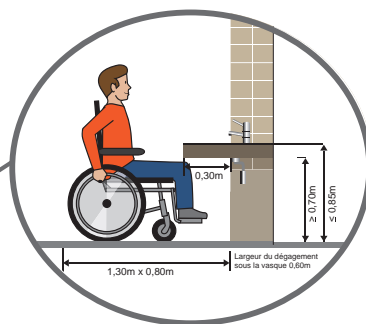

### LA MISE EN ŒUVRE DU LAVABO DANS LES ERP\* ET LES IOP\*\* ■

#### Caractéristiques d'une salle d'eau accessible et utilisable (recommandations) (guide d'aménagement de la salle d'eau – CSTB)

Une douche est réputée accessible quand elle s'inscrit dans un volume d'une hauteur minimale de 1,80 m et d'une emprise au sol minimale de 0,90 m x 1,20 m.

Cette emprise au sol, dénommée par la suite l'espace douche, doit être accessible par un espace d'usage de 0,80 x 1,30 m parallèle au grand côté.

L'espace douche ne doit pas présenter de ressaut dans le neuf. Les dimensions de l'espace douche, 0,90 m x 1,20 m, correspondent à une enveloppe qui permet soit l'installation

d'une assise suspendue, soit d'y rapporter une assise posée sur quatre pieds ou d'y pénétrer avec un fauteuil roulant douche/toilette.

Le ressaut entre l'espace douche et le reste de la salle d'eau doit être le plus réduit possible en cas de rénovation.

Un chevauchement de l'espace de manœuvre avec possibilité de demi-tour d'une largeur de 15 cm est autorisé sous la vasque du lave-mains ou du lavabo accessible.

Ex : sans ressaut. L'espace de manœuvre peut se superposer sur l'espace douche

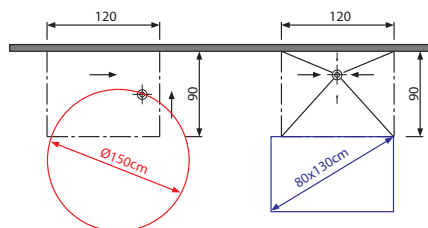

Ex : ressaut inférieur ou égal à 2 cm. L'espace de manœuvre ne peut chevaucher l'espace douche que de 20 cm

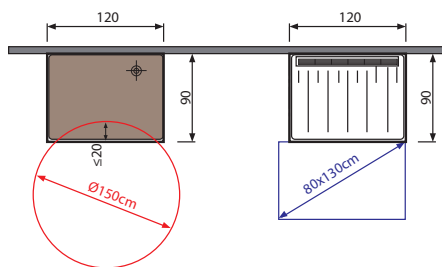

Ex : ressaut compris entre 2 cm et 4 cm. L'espace de manœuvre ne peut chevaucher l'espace douche que de 20 cm depuis la rampe. (à éviter dans le neuf)

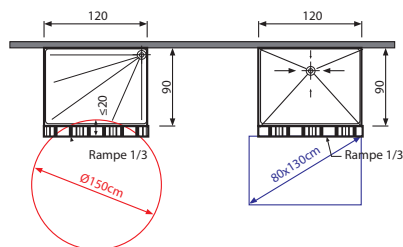

#### Le financement des travaux pour les ERP de 5<sup>e</sup> catégorie

À compter du 2 novembre 2023, et jusqu'au 31 décembre 2028, le fonds territorial d'accessibilité (FTA) permettra à l'État de subventionner à hauteur de 50 % les dépenses de travaux et d'équipements de mise en conformité des établissements recevant du public. <https://www.asp-public.fr/aides/fonds-territorial-accessibilite>

Le fonds territorial d'accessibilité est destiné (Voir conditions sur site) notamment aux :

- magasins de vente (type M dans la nomenclature sécurité incendie, soit les magasins de vente alimentaire, vestimentaire, bricolage, etc.),
- restaurants ou débits de boisson (type N dans la nomenclature sécurité incendie),
- hôtels ou pensions de famille (type O),
- établissements bancaires (type W),
- établissements de soins (type U) (décret modificatif du 14 février 2024).

Le fonds territorial d'accessibilité permet de financer entre autre :

- rampe d'accès, sanitaire avec barre d'appui, chambres adaptées pour les personnes à mobilité réduite,
- travaux d'installation d'une rampe d'accès, travaux pour agrandir des sanitaires, travaux pour supprimer une marche à l'entrée,
- c'est-à-dire l'identification des actions de mise en accessibilité à mener,
- lors de l'accompagnement par un maître d'ouvrage pour la réalisation des travaux.

L'État subventionne, avec le fonds territorial d'accessibilité, 50 % des dépenses éligibles engagées par les propriétaires ou gestionnaires d'établissements :

- le montant maximum de l'aide versée est de **20 000 €**,
- le montant maximum de l'aide versée est de **500 €**.

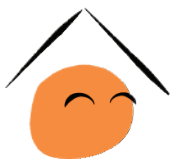

# MaPrimeAdapt'

Ma vie change, mon logement s'adapte

## Facilitez l'adaptation des logements de vos clients

La perte d'autonomie et de mobilité, qu'elle soit due à l'âge ou à une situation de handicap, rend essentiel l'adaptation des logements pour assurer la sécurité et le bien-être des occupants à long terme. En tant que professionnel, vous avez l'opportunité de réaliser des travaux anticipatifs pour prévenir les futures pertes d'autonomie de vos clients, leur permettant ainsi de continuer à vivre chez eux en toute sérénité.



### Pour qui ?

- Personne âgée de **70 ans ou plus**
- Personne en situation de **handicap**
- Personne de **60 à 69 ans sur condition de GIR <sup>(1)</sup>**
- Pour les ménages **modestes et très modestes**

<sup>(1)</sup>Le GIR (groupe iso-ressources) correspond au niveau de perte d'autonomie d'une personne à partir de 60 ans.

Il existe 6 niveaux de GIR : le GIR 1 est le niveau de perte d'autonomie le plus fort et le GIR 6 le plus faible.

### Quelle aide ?

MaPrimeAdapt' donne le droit à une subvention du coût HT des travaux à hauteur de :

**70%** pour les ménages aux revenus très modestes

**50%** pour les ménages aux revenus modestes

Dans la limite d'un plafond de remboursement de 22 000 € HT (selon conditions)



### Quelques exemples de travaux éligibles :

- Remplacement d'une baignoire par une douche de plain-pied
- Installation d'un lavabo PMR ou d'un WC surélevé
- Installation de barres d'appui ou de mains courantes

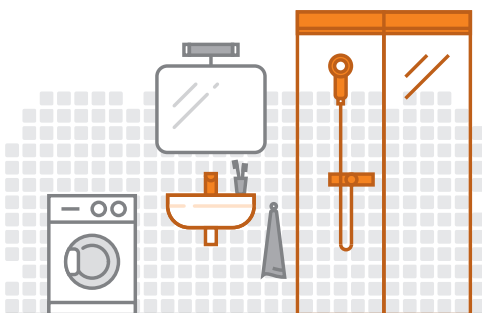

### BON À SAVOIR

MaPrimeAdapt' s'étend bien au-delà de la salle de bains, une variété de travaux peuvent être financés pour optimiser votre confort, garantir votre sécurité et maintenir votre autonomie.

## Un processus en 6 étapes

Votre client fait appel à un conseiller France Rénov' pour **préciser son projet.**



1

Un artisan réalise un **devis** avec les produits répondant aux besoins de votre client.



3

Il fait réaliser **ses travaux** par un artisan, vérifiés ensuite par l'AMO pour conformité.



5

Le conseiller France Rénov' le met en relation avec un AMO<sup>(2)</sup> habilité autonomie qui se charge de faire le **diagnostic de ses besoins.**



2

Votre client dépose **sa demande de subvention** en ligne ou au format papier.



4

Il reçoit le versement de **sa subvention.**



6

<sup>(2)</sup>Assistant à Maîtrise d'Ouvrage

### Besoin d'en savoir plus ?

Rendez-vous sur [www.france-renov.gov.fr](http://www.france-renov.gov.fr) ou contactez un conseiller France Rénov' par téléphone au **0 808 800 700**.





# HÔTELLERIE

Robinetterie .....	18
Espace Salle de Bains.....	31
Espace WC .....	51
Espace Cuisine .....	63
Confort et sécurité .....	65
Traitement de l'eau.....	69



# HÔTELLERIE

ROBINETTERIE ■ Lavabo

## ROBINETTERIE ■ Lavabo

GROHE

### MITIGEUR DE LAVABO ■ ESSENCE NOIR

ACCESSIBILITÉ  
POUR TOUS

+ Levier de commande métallique



■ GROHE SilkMove Cartouche en céramique 28 mm ■ Limiteur de température ■ GROHE Finition Longue Durée ■ GROHE Économie d'eau, consommation d'eau réduite, jet parfait, Débit maximum : 5 L/min à 3 bar ■ GROHE AquaGuide, angle du jet d'eau ajustable par le mousseur ■ GROHE FastFixation Plus installation ultra rapide ■ Bec mobile avec butée et mousseur, Zone de rotation ajustable 0° / 150° / 360° ■ Corps lisse ■ Flexibles de raccordement souples inclus

24176KF1

294,10 € HT  
352,92 € TTC

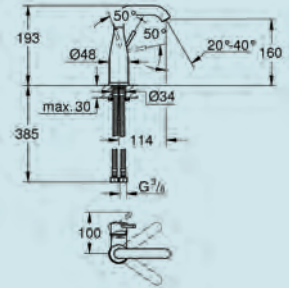

GROHE

### MITIGEUR DE LAVABO ■ EUROSMART TAILLE M

ACCESSIBILITÉ  
POUR TOUS

+ Levier de commande métallique



■ Mitigeur monocommande chromé ■ Technologie de cartouche GROHE SilkMove® pour une utilisation en légèreté ■ Conduit d'eau interne sans plomb ni nickel ■ GROHE Brilliance Longue Durée : Brilliance éclatante année après année ■ GROHE Économie d'eau, consommation d'eau réduite, jet parfait ■ Débit maximum : 5 L/min à 3 bars ■ GROHE FastFixation installation rapide ■ Tirette et garniture de vidage 1-1/4" ■ Limiteur de débit ajustable ■ Limiteur de température

23322003

109,94 € HT  
131,93 € TTC

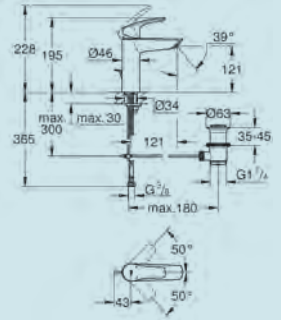

GROHE

### MITIGEUR DE LAVABO ■ LINEARE TAILLE S

ACCESSIBILITÉ  
POUR TOUS

+ Levier de commande métallique



■ Chromé ■ GROHE SilkMove Cartouche en céramique 28 mm ■ Limiteur de température ■ GROHE Brilliance Longue Durée : Brilliance éclatante année après année ■ GROHE Économie d'eau, consommation d'eau réduite, jet parfait, Débit maximum : 5 L/min à 3 bar ■ Mousseur SpeedClean, procédé anti-calcaire ■ GROHE FastFixation Plus installation ultra rapide ■ Tirette et garniture de vidage 1-1/4" ■ Flexibles de raccordement souples inclus

32114001



232,14 € HT  
278,57 € TTC

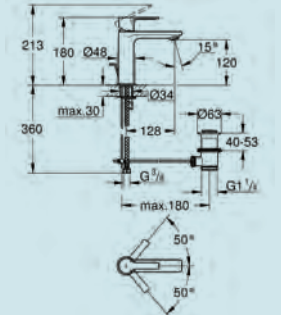





hansgrohe

MITIGEUR DE LAVABO ■ TECTURIS E 110

ACCESSIBILITÉ  
POUR TOUS

**+** Économie d'eau et d'énergie

- Bonde Clic-Clac, Finition Chrome
- Débit limité à 4 L/min grâce à la technologie EcoSmart+
- Coolstart : démarrage en eau froide en position de poignée centrée
- AirPower : confort au quotidien avec un jet doux, enrichi en air composé de fines gouttes
- Longueur du bec : 155 mm
- Hauteur du bec : 133 mm

73020000

**216,26 € HT**

dont 0,02 € HT d'éco-part.

259,51 € TTC

73020670

Mitigeur lavabo 110 Fine Clic-Clac - Noir Mat

**302,96 € HT**

dont 0,02 € HT d'éco-part.

363,55 € TTC

73020700

Mitigeur lavabo 110 Fine Clic-Clac - Blanc Mat

**302,96 € HT**

dont 0,02 € HT d'éco-part.

363,55 € TTC

73020140

Mitigeur lavabo 110 Fine Clic-Clac - Bronze brossé

**325,40 € HT**

dont 0,02 € HT d'éco-part.

390,48 € TTC

73014000

Mit. lavabo 110 CoolStart tirette et vidage Chrome

**197,90 € HT**

dont 0,02 € HT d'éco-part.

237,48 € TTC

73014670

Mit. lav 110 CoolStart tirette et vidage Noir Mat

**277,46 € HT**

dont 0,02 € HT d'éco-part.

332,95 € TTC

73014700

Mit lav 110 CoolStart tirette et vidage - Blanc

**277,46 € HT**

dont 0,02 € HT d'éco-part.

332,95 € TTC

73014140

Mit lav 110 CoolStart tirette et vidage - Bronze

**296,84 € HT**

dont 0,02 € HT d'éco-part.

356,20 € TTC

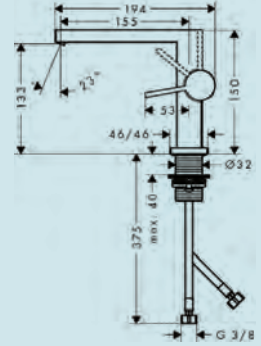



**hansgrohe**

### MITIGEUR DE LAVABO ■ TECTURIS S 110

**ACCESSIBILITÉ  
POUR TOUS**

**+** Economie d'eau et d'énergie

- Finition Chrome ■ Débit limité à 4 L/min grâce à la technologie EcoSmart+
- Coolstart : démarrage en eau froide en position de poignée centrée
- AirPower : confort au quotidien avec un jet doux, enrichi en air composé de fines gouttes
- Longueur du bec : 130 mm ■ Hauteur du bec : 112 mm
- Bonde Clic-Clac et matériau de la garniture de vidage métallique

**73320000**

**200,96 € HT**  
dont 0,02 € HT d'éco-part.  
**241,15 € TTC**

**73320670**

Mitigeur lavabo 110 Fine Clic-Clac  
- Noir Mat

**280,52 € HT**  
dont 0,02 € HT d'éco-part.  
**336,62 € TTC**

**73320140**

Mitigeur lavabo 110 Fine Clic-Clac -  
Bronze brossé

**300,92 € HT**  
dont 0,02 € HT d'éco-part.  
**361,10 € TTC**

**73320700**

Mitigeur lavabo 110 Fine Clic-Clac  
- Blanc Mat

**280,52 € HT**  
dont 0,02 € HT d'éco-part.  
**336,62 € TTC**

**73314000**

Mitigeur lavabo 110 tirette et vidage  
- Chrome

**183,62 € HT**  
dont 0,02 € HT d'éco-part.  
**220,34 € TTC**

**73314670**

Mitigeur lavabo 110 tirette et vidage  
- Noir Mat

**257,06 € HT**  
dont 0,02 € HT d'éco-part.  
**308,47 € TTC**

**73314700**

Mitigeur lavabo 110 tirette et vidage  
- Blanc Mat

**257,06 € HT**  
dont 0,02 € HT d'éco-part.  
**308,47 € TTC**

**73314140**

Mit. lavabo 110 tirette et vidage -  
Bronze brossé

**275,42 € HT**  
dont 0,02 € HT d'éco-part.  
**330,50 € TTC**

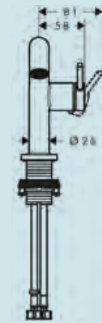
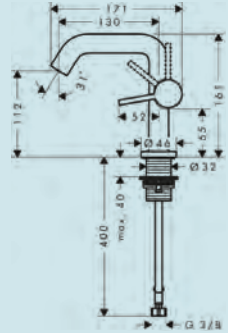

**hansgrohe**

### MITIGEUR DE LAVABO ■ ZEBRIS 110 COOLSTART

**ACCESSIBILITÉ  
POUR TOUS**

**+** Economie d'eau et d'énergie

- Avec tirette et vidage Chrome ■ Débit limité à 5 L/min grâce à la technologie EcoSmart
- Coolstart : démarrage en eau froide en position de poignée centrée
- AirPower : confort au quotidien avec un jet doux, enrichi en air composé de fines gouttes
- Entretien simplifié grâce au mousseur qui se retire à l'aide d'une pièce de monnaie

**72570000**

**NF** **131,60 € HT**  
dont 0,02 € HT d'éco-part.  
**157,92 € TTC**

**72572000**

Mitigeur de lavabo 80 -  
Chrome

**NF** **112,22 € HT**  
dont 0,02 € HT d'éco-part.  
**134,66 € TTC**

**72572670**

Mitigeur de lavabo 80 - Noir  
Mat

**NF** **140,78 € HT**  
dont 0,02 € HT d'éco-part.  
**169,93 € TTC**

**72570670**

Mitigeur de lavabo 110 - Noir  
Mat

**NF** **165,26 € HT**  
dont 0,02 € HT d'éco-part.  
**198,31 € TTC**

**72574000**

Mitigeur de lavabo 210 -  
Chrome

**NF** **185,66 € HT**  
dont 0,02 € HT d'éco-part.  
**222,79 € TTC**

**72574670**

Mitigeur de lavabo 210 - Noir  
Mat

**NF** **228,50 € HT**  
dont 0,02 € HT d'éco-part.  
**274,20 € TTC**

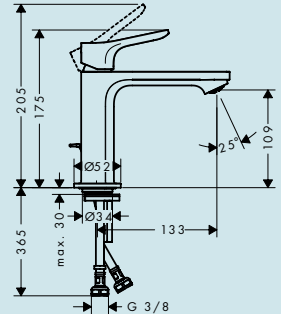



**hansgrohe**

## MITIGEUR DE LAVABO ■ VIVENIS 110

**ACCESSIBILITÉ POUR TOUS**

**+** Économie d'eau et d'énergie

■ Finition Chrome ■ Débit limité à 5 L/min grâce à la technologie EcoSmart ■ AirPower : confort au quotidien avec un jet doux, enrichi en air composé de fines gouttes



**75020000**

**202,61 € HT**

dont 0,02 € HT d'éco-part.  
243,13 € TTC

**75010000**

Mitigeur lavabo 80 - Chrome **NF**

**175,45 € HT**

dont 0,02 € HT d'éco-part.  
210,54 € TTC

**75010670**

Mitigeur lavabo 80 - Noir mat

**242,22 € HT**

dont 0,02 € HT d'éco-part.  
290,66 € TTC

**75010700**

Mitigeur lavabo 80 - Blanc Mat **NF**

**242,22 € HT**

dont 0,02 € HT d'éco-part.  
290,66 € TTC

**75020670**

Mitigeur lavabo 110 - Noir Mat **NF**

**281,84 € HT**

dont 0,02 € HT d'éco-part.  
338,20 € TTC

**75020700**

Mitigeur lavabo 110 - Blanc Mat

**281,84 € HT**

dont 0,02 € HT d'éco-part.  
338,20 € TTC

**75040000**

Mitigeur lavabo 250 - Chrome **NF**

**302,21 € HT**

dont 0,02 € HT d'éco-part.  
362,65 € TTC

**75040670**

Mitigeur lavabo 250 - Noir Mat **NF**

**423,31 € HT**

dont 0,02 € HT d'éco-part.  
507,97 € TTC

**75040700**

Mitigeur lavabo 250 - Blanc Mat **NF**

**423,31 € HT**

dont 0,02 € HT d'éco-part.  
507,97 € TTC

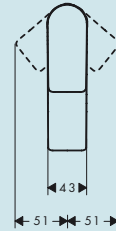
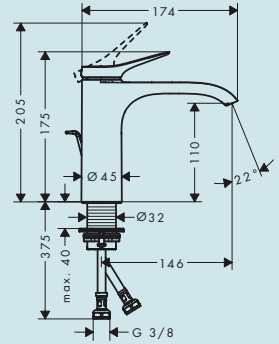

*Jacob Delafon* PARIS

## MITIGEUR DE LAVABO ■ GRANDS BOULEVARDS

**ACCESSIBILITÉ POUR TOUS**

**+** Design soigné et minimaliste

■ Avec vidage, Chrome ■ Bec coudé tendance qui assure une bonne projection d'eau dans la vasque ■ Une poignée baguette tout en finesse ■ Hauteur sous bec confortable ■ Débit optimisé à 5 L/min ■ Existe en finition Chrome -CP, Noir mat -BL, Laiton brossé -2MB



**E77958-4A-CP**

**199,00 € HT**

238,80 € TTC

**E77958-4A-2MB**

Mitigeur lavabo avec vidage, Laiton brossé

**319,00 € HT**

382,80 € TTC

**E77958-4AND-CP**

Mitigeur lavabo sans vidage, Chrome

**179,00 € HT**

214,80 € TTC

**E77958-4AND-2MB**

Mitigeur lavabo sans vidage, Laiton brossé

**289,00 € HT**

346,80 € TTC

**E77959-4AND-CP**

Mitigeur lavabo haut sans vidage, Chrome

**280,00 € HT**

336,00 € TTC

**E77959-4AND-2MB**

Mitigeur lavabo haut sans vidage, Laiton brossé

**359,00 € HT**

430,80 € TTC

**E30536-CP**

Bonde vidage click

**68,80 € HT**

82,56 € TTC

**E30536-2MB**

Bonde vidage click

**75,00 € HT**

90,00 € TTC

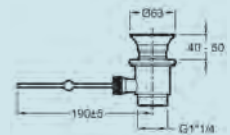
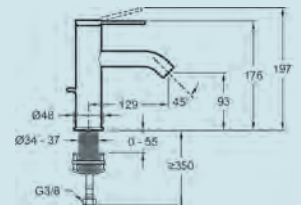



# HÔTELLERIE

ROBINETTERIE ■ Lavabo

## VitrA



### MITIGEUR DE LAVABO ■ ORIGIN

- Montage mono trou ■ Cartouche avec disque céramique ■ Économie d'eau : limite 5 L/min ■ Sans garniture de vidage ■ Surface chromée
- 185 x 125 x 36 mm - 2 kg

**A42556**

**199,00 € HT**  
**238,80 € TTC**

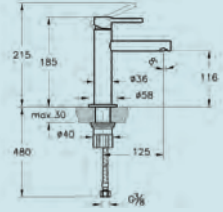

**ACCESSIBILITÉ POUR TOUS**

## DELABIE

### MITIGEUR DE LAVABO ÉLECTRONIQUE ■ BINOPTIC MIX

**ACCESSIBILITÉ POUR TOUS**

**+ Économie d'eau de 90%**



- Corps en laiton chromé, finition en chrome noir mat, sur vasque
- Boîtier électronique IP65 indépendant. Alimentation secteur avec transfo 230/12 V ■ Débit pré-réglé à 3 l/min à 3 bar, ajustable de 1,4 à 6 l/min. Brise-jet antitartre ■ Réglage de température latéral avec manette standard et butée de température réglable ■ Rinçage périodique paramétrable (pré-réglé à ~60 sec toutes les 24 h après la dernière utilisation) ■ Détecteur de présence infrarouge actif optimisé en bout de bec
- Flexibles PEX avec filtres et électrovannes M3/8". Fixation renforcée par 2 tiges Inox ■ Sécurité antiblocage en écoulement ■ Bec à intérieur lisse et à faible contenance (limite les niches bactériennes) ■ Adapté aux PMR. Garantie 30 ans

**378MCHB**

**527,99 € HT**  
**633,59 € TTC**

<b>388MCHB</b>	Noir mat, hauteur de goutte : 170 mm	<b>552,99 € HT</b> <b>663,59 € TTC</b>
<b>398MCHB</b>	Noir mat, hauteur de goutte : 250 mm	<b>590,54 € HT</b> <b>708,65 € TTC</b>
<b>378MCH</b>	Chromé, hauteur de goutte : 110 mm	<b>460,02 € HT</b> <b>552,02 € TTC</b>
<b>388MCHLH</b>	Chromé, hauteur de goutte : 170 mm	<b>484,67 € HT</b> <b>581,60 € TTC</b>
<b>398MCHLH</b>	Chromé, hauteur de goutte : 250 mm	<b>521,66 € HT</b> <b>625,99 € TTC</b>

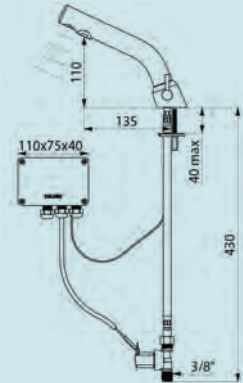

## hansgrohe

### MITIGEUR DE LAVABO ÉLECTRONIQUE ■ VERNIS BLEND ÉLECTRONIQUE

**ACCESSIBILITÉ POUR TOUS**

**+ Pré-réglage °C sur batterie**



- Sur batterie ■ Hauteur 12,2 cm ■ Hauteur sous bec 10 cm ■ Longueur de bec 11,2 cm ■ Ajustement automatique du capteur infrarouge ■ Temps de rinçage réglable : 10/20/30 s ■ Batterie 6 V incluse ■ Mousseur orientable

**71502000**

**259,20 € HT**  
dont 0,02 € HT d'éco-part.  
**311,04 € TTC**

<b>71501000</b>	Sur secteur	<b>284,10 € HT</b> dont 0,02 € HT d'éco-part. <b>340,92 € TTC</b>
<b>71503000</b>	Sur batterie eau froide	<b>216,19 € HT</b> dont 0,02 € HT d'éco-part. <b>259,42 € TTC</b>
<b>71504000</b>	Sur secteur eau froide	<b>237,69 € HT</b> dont 0,02 € HT d'éco-part. <b>285,22 € TTC</b>

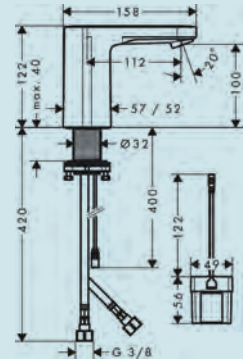



**PRESTO**

**MITIGEUR DE LAVABO ÉLECTRONIQUE ■ MITIGEUR ELECTRONIQUE**  
SO'O NOIR CAPOT ROSE PILE

**ACCESSIBILITÉ  
POUR TOUS**

+ Design et personnalisable



- Mitigeur sur plage, 3 L/min, aérateur anti-tartre ■ Alimentation pile lithium 6 volts type CRP2 intégrée dans le corps ■ Finition noir mat avec capot or rose (existe en version chromée et capot chromé, blanc ou noir)
- Personnalisable sur demande (couleur du corps, du capot, gravage laser...) ■ Limitation de la température maximale par butée réglable
- Fermeture automatique de l'électrovanne en cas d'écoulement > à 30 s ■ Alimentation Hydraulique : G 3/8" ■ Ce robinet résiste à une température de 75°C durant 30 minutes

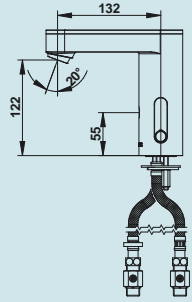

**56196**

**463,06 € HT**  
555,67 € TTC



**PRESTO**

**MITIGEUR DE LAVABO ÉLECTRONIQUE ■ NOVA MITIGEUR**  
ÉLECTRONIQUE SUR PLAGE PILE 3L/MIN

**ACCESSIBILITÉ  
POUR TOUS**

+ Design et confort de lavage



- Débit 3 L/min (existe en version 1,9 L/min), limiteur de débit intégré, aérateur anti-tartre ■ Alimentation pile lithium 6 V CRP2 intégrée dans le corps ■ Cellule intelligente ■ Finition noir mat avec liseré cuivré (existe en version chromée et black chromé) ■ Fermeture automatique de l'électrovanne en cas d'écoulement > à 30 s, usure pile ou dégradation
- Robinets d'arrêt droits ■ Limitation de la température maximale par butée réglable ■ Rinçage automatique ■ G 3/8" (12x17)

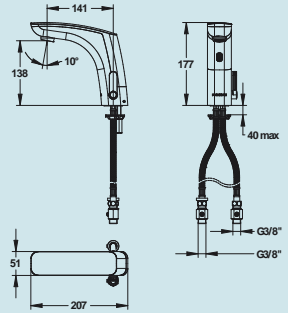

**55387**

**481,59 € HT**  
577,91 € TTC



**hansgrohe**

**MITIGEUR DE LAVABO POIGNÉE LONGUE ■ FOCUS CARE 100 CH3 COOLSTART**

**ACCESSIBILITÉ  
POUR TOUS**

+ Poignée extra-longue



- Hauteur 20 cm ■ Hauteur sous bec 9,4 cm ■ Longueur de bec 11,9 cm
- Gros caractères pour plus de clarté ■ Démarrage en eau froide en position de poignée centrée ■ Cartouche céramique ■ Limiteur de température réglable ■ E00 Ch3 A3 U3

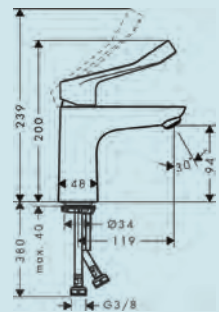

**31917000**



**184,50 € HT**  
dont 0,02 € HT d'éco-part.  
221,40 € TTC

**31910000**

Mitigeur lavabo 70

**150,55 € HT**  
dont 0,02 € HT d'éco-part.  
180,66 € TTC

**31913000**

Mitigeur de lavabo mural

**190,16 € HT**  
dont 0,02 € HT d'éco-part.  
228,19 € TTC





# HÔTELLERIE

## ROBINETTERIE ■ Lavabo

NEOPERL

flow, step and go



### AÉRATEUR DESIGN ■ AÉRATEUR CACHÉ® PCA® RACCORD STD / M24X1



Économie d'eau

■ Aérateur caché pour robinetterie design ■ Débit fixe indépendamment de la pression de l'eau ■ Débit fixe 5 L/min ■ Jet aéré

**40025190** ..... **12,58 € HT / 15,10 € TTC**

**42225690** Raccord JR / M21.5X1 - 5,7 L/min **12,58 € HT / 15,10 € TTC**

**43225690** Raccord TJ / M18.5X1 - 5,7 L/min **12,58 € HT / 15,10 € TTC**

**44325690** Raccord TT / M16.5X1 - 5,7 L/min **12,58 € HT / 15,10 € TTC**

NEOPERL

flow, step and go



### AÉRATEUR JET ORIENTABLE / RÉGULATEUR DE DÉBIT ■ HONEYCOMB® SSR® PCA® RACCORD M24



Économie d'eau

■ Aérateur à jet orientable +/-7° ■ Aérateur avec débit fixe indépendamment de la pression d'eau ■ Débit Fixe 7 L/min ■ Le jet peut être facilement ajusté selon les besoins avec une simple pression du doigt

**02806494** ..... **11,50 € HT / 13,80 € TTC**

**02806094** Aérateur Honeycomb® SSR® PCA® raccord F22 **11,50 € HT / 13,80 € TTC**

**02806894** Pièce interne Honeycomb® SSR® PCA® raccord F22/M24 **10,35 € HT / 12,42 € TTC**

NEOPERL

flow, step and go



### AÉRATEUR RÉGULATEUR DE DÉBIT ■ HONEYCOMB® PCA® DUAL CORE M24



Économie d'eau

■ Aérateur à débit fixe indépendamment de la pression de l'eau ■ Débit fixe 3,8 L/min ■ Technologie Dual Core permet une économie d'eau sans perte de confort en cas de basse pression

**40201392** ..... **6,67 € HT / 8,00 € TTC**

**40201391** Aérateur Honeycomb® PCA® Dual Core F22 - 3,8 L/min **6,67 € HT / 8,00 € TTC**

**40201390** Pièce int. Honeycomb® PCA® DC F22/M24 - 3,8 L/min **4,66 € HT / 5,59 € TTC**

**40201592** Aérateur Honeycomb® PCA® Dual Core M24 - 5,7 L/min **6,67 € HT / 8,00 € TTC**

**40201591** Aérateur Honeycomb® PCA® Dual Core F22 - 5,7 L/min **6,67 € HT / 8,00 € TTC**

**40201590** Pièce int. Honeycomb® PCA® DC F22/M24 - 5,7 L/min **4,66 € HT / 5,59 € TTC**

NEOPERL

flow, step and go



### CLÉ DE SERVICE AÉRATEUR

■ Clé de service universelle ■ Compatible pour raccords F22/M24/M28/M18 et pour les raccords Caché® TT / TJ / JR / STD

**70587798** ..... **13,21 € HT / 15,85 € TTC**





### ROBINETTERIE ■ Bain et Douche

## Vitra

### MITIGEUR BAIN/DOUCHE MURAL ■ ORIGIN

**ACCESSIBILITÉ  
POUR TOUS**

- Avec bec pivotant 45° caché à coté gauche dans le corps cylindrique
- Montage mural ■ Inverseur bain / douche ■ Écoulement douche 1/2" ■ Sécurité anti-retour ■ Certification ACS ■ Anticalcaire : mousseur en silicone, facile à nettoyer ■ Économie d'eau : limiteur de débit
- Économie d'énergie : cartouche avec limitation de température réglable ■ 100 x 300 x 77 mm - 3,2 kg - surface chromée

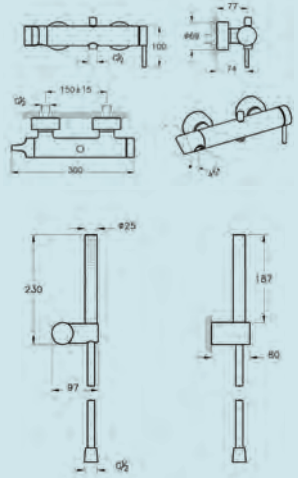

**A42619**

**313,00 € HT**  
375,60 € TTC

<b>A4261929</b>	Surface cuivre	<b>437,00 € HT</b> 524,40 € TTC
<b>A4261934</b>	Surface nickel brossée	<b>437,00 € HT</b> 524,40 € TTC
<b>A4261936WTC</b>	Surface noir mat	<b>437,00 € HT</b> 524,40 € TTC
<b>A45543</b>	L'ensemble douchette surface chromée	<b>227,00 € HT</b> 272,40 € TTC
<b>A4554329</b>	L'ensemble douchette surface cuivre	<b>318,00 € HT</b> 381,60 € TTC
<b>A4554334</b>	L'ensemble douchette surface nickel brossée	<b>318,00 € HT</b> 381,60 € TTC
<b>A4554336WTC</b>	L'ensemble douchette surface noir mat	<b>318,00 € HT</b> 381,60 € TTC



## hansgrohe

### MITIGEUR DE DOUCHE ■ FOCUS CARE

**ACCESSIBILITÉ  
POUR TOUS**

**+** Poignée extra longue

- Poignée extra longue ■ Gros caractères pour plus de clarté ■ Limiteur de température réglable ■ Clapet anti-retour avec silencieux



**31916000**

**157,33 € HT**  
dont 0,02 € HT d'éco-part.  
188,79 € TTC

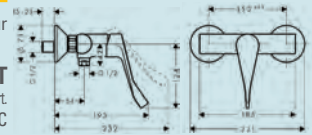

## DELABIE

### MITIGEUR DE DOUCHE TEMPORISÉ ENCASTRÉ ■ TEMPOMIX 3

**ACCESSIBILITÉ  
POUR TOUS**

**+** Fixations cachées

- Mitigeur temporisé de douche encastré à déclenchement souple
- Plaque en métal chromé 160 x 160 mm inviolable, déclenchement souple
- Temporisation 30 s ajustable, débit 6 L/min à 3 bar
- Boîtier d'encastrement étanche, collerette avec joint d'étanchéité
- Raccordement hydraulique par l'extérieur et maintenance par l'avant
- Alimentation par le haut, cartouches accessibles
- Installation modulable, compatible aux parements de 10 à 120 mm
- Robinet d'arrêt et de réglage de débit, filtres, clapets anti-retour
- Butée de température maximale réglable par l'installateur
- Adapté aux PMR. Garantie 30 ans



**794BOX1-794218**

**465,65 € HT**  
558,78 € TTC

<b>794BOX1-794219</b>	Ensemble de douche avec pomme de douche Round	<b>557,23 € HT</b> 668,68 € TTC
-----------------------	---	------------------------------------

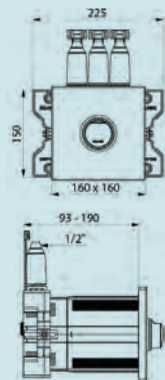





# HÔTELLERIE

ROBINETTERIE ■ Bain et Douche

**hansgrohe**

## MITIGEUR DE DOUCHE THERMOSTATIQUE ■ ECOSTAT COMFORT CARE

**ACCESSIBILITÉ POUR TOUS**

**+** Poignées extra longues



■ Cartouche thermostatique SMTC, mécanisme céramique 180° ■ Butée de confort à 40°C ■ Limiteur de température réglable ■ Poignées métalliques ■ E1 c3 a3 u3

**13117000**



**288,63 € HT**  
dont 0,02 € HT d'éco-part.  
346,35 € TTC

**13115000**

Bain-douche



**363,32 € HT**  
dont 0,02 € HT d'éco-part.  
435,98 € TTC

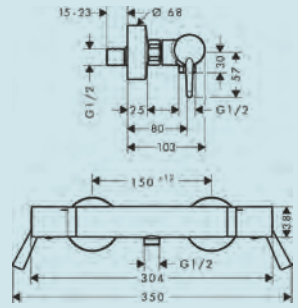

## MITIGEUR DE DOUCHE THERMOSTATIQUE ■ MÉTRO

**ACCESSIBILITÉ POUR TOUS**

**+** Fabriqué en France



■ Finition chrome ■ Économiseur d'eau : butée escamotable ■ Butée de sécurité à 38°C - Température maxi inférieure à 50°C ■ Corps tiède ■ La finition chrome est garantie 10 ans - La finition noire est garantie 5 ans

**E24394-CP**



**290,40 € HT**  
348,48 € TTC

**E21767-CP**

Mitigeur TH Douche Chrome +  
Tablette à clipser



**326,90 € HT**  
392,28 € TTC

**E24394-BL**

Mitigeur TH douche Noir mat



**392,50 € HT**  
471,00 € TTC

**E21767-BL**

Mitigeur TH douche Noir mat +  
Tablette à clipser



**429,00 € HT**  
514,80 € TTC

**E24395-CP**

Mitigeur TH bain-douche,  
Chrome



**339,00 € HT**  
406,80 € TTC

**E21768-BL**

Mitigeur TH bain-douche,  
Noir mat



**477,55 € HT**  
573,06 € TTC

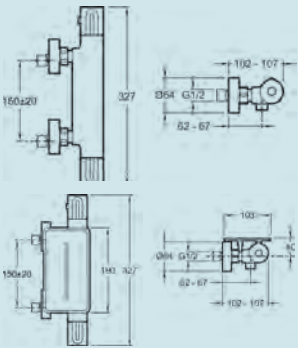

**Vitra**

## MITIGEUR DE DOUCHE THERMOSTATIQUE ■ AQUAHEAT

**ACCESSIBILITÉ POUR TOUS**



■ Cartouche C3 ■ Sécurité améliorée : bouton d'arrêt de sécurité 38°C ■ Arrêt automatique en cas de coupure de l'eau froide, sécurité anti-retour ■ SafeTouch-corps froid ■ BlueStep : bouton arrêt éco pour une ouverture progressive de haut débit

**A47158EKM**



**381,00 € HT**  
457,20 € TTC

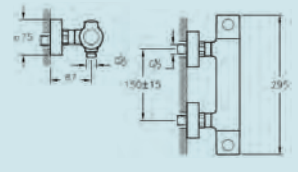

**NEOPERL**

flow, step and go



## RÉGULATEUR DE DÉBIT DOUCHE ■ PCR

**+** Réducteur économie d'eau

■ Régulateur de débit pour la douche avec un débit fixe indépendamment de la pression de l'eau ■ Débit fixe 5 L/min ■ Raccord 1/2" x 1/2" ■ Montable entre le robinet de douche et le flexible de douche ■ Régulateur de débit en laiton

**02629494**

**5,21 € HT / 6,25 € TTC**

**02629794**

Régulateur de débit pour douche PCR - 7 L/min

**5,21 € HT / 6,25 € TTC**

**02629994**

Régulateur de débit pour douche PCR - 9 L/min

**5,21 € HT / 6,25 € TTC**



Économie  
d'eau & d'énergie



Autonomie  
& Confort



### RÉGULATEUR DE DÉBIT DOUCHE ■ PCW 01



■ Régulateur avec un débit fixe indépendamment de la pression de l'eau ■ Débit fixe 5 L/min ■ Montable entre le robinet de douche et le flexible de douche ■ Également montable à l'arrivée d'eau d'une tête de douche (pour un système de douche) ■ Raccord 1/2"

**58863512**

**2,47 € HT / 2,96 € TTC**

**58863712** Débit 7 L/min

**2,47 € HT / 2,96 € TTC**

**58863812** Débit 8 L/min

**2,47 € HT / 2,96 € TTC**

**58864212** Débit 12 L/min

**2,47 € HT / 2,96 € TTC**



## ROBINETTERIE ■ Ensembles, panneaux et pommes de douche

**hansgrohe**

### COLONNE DE DOUCHE ■ PULSIFY S 260, 2 JETS CHROME



■ Jet PowderRain, formé d'une généreuse pluie de gouttes ultra fines, pour un enveloppement complet ■ 2 types de jets : PowderRain, jet Intense PowderRain ■ Débit limité à 9 L/min grâce à la technologie EcoSmart ■ QuickClean : élimination du calcaire par un simple passage du doigt sur les picots en silicone ■ Écoulement rapide des gouttes restantes après la fermeture du jet ■ Réglage de la hauteur de la douchette à main par simple pression du bouton ■ CoolContact thermostatique : empêche le boîtier de chauffer, pour plus de sécurité sous la douche ■ Douche de tête : 260 mm ■ Douche de tête (orientable articulation à rotule) ■ Thermostatique ShowerTablet Select 400



**24241000**

**999,59 € HT**

dont 0,02 € HT d'éco-part.  
1 199,50 € TTC

**24241670** Colonne de douche 260, 2 jets - Noir Mat

**1 297,87 € HT**  
dont 0,02 € HT d'éco-part.  
1 557,44 € TTC

**24241700** Colonne de douche 260, 2 jets - Blanc Mat

**1 297,87 € HT**  
dont 0,02 € HT d'éco-part.  
1 557,44 € TTC

**24241140** Colonne de douche 260, 2 jets - Bronze brossé

**1 483,10 € HT**  
dont 0,02 € HT d'éco-part.  
1 779,72 € TTC

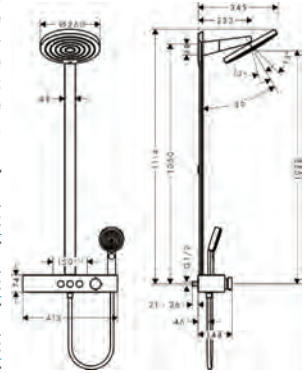

**Vitra**

### COLONNE DE DOUCHE ■ AQUAHEAT JOY 200

■ 297 x 569 x 1300 mm - 5,6 kg ■ Chromé ■ Avec mitigeur thermostatique ■ Pomme de tête pluie ronde



**A47298EXP**

**415,00 € HT**

498,00 € TTC

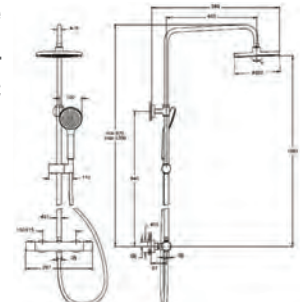



# HÔTELLERIE

ROBINETTERIE ■ Ensembles, panneaux et pommes de douche

GROHE

## COLONNE DE DOUCHE THERMOSTATIQUE ■ EUPHORIA SMARTCONTROL SYSTEM 310

➕ Débit réglable



■ Bras de douche horizontal 450 mm, thermostatique SmartControl apparent ■ Fixation supérieure réglable en hauteur pour ajustement sur des trous existants ■ Douche de tête Rainshower SmartActive 310, 2 jets : PureRain et ActiveRain ■ Douchette Euphoria 110 Massage blanche, 3 jets : Rain, SmartRain, Massage ■ Curseur ajustable en hauteur, flexible Silverflex 175 cm, GROHE DreamSpray jet parfaitement uniforme ■ GROHE Brilliance Longue Durée, GROHE CoolTouch : Minimise les risques de brûlures ■ GROHE TurboStat Régulation de la température quasi-instantanée et sécurité anti-brûlure ■ GROHE ProGrip avec surface moletée, GROHE Économie d'eau, consommation d'eau réduite ■ GROHE SafeStop butée à 38°C, GROHE SafeStop Plus limiteur de température à 43°C (non monté) ■ Bouton poussoir SmartControl pour ON-OFF, tourner pour régler le débit, porte-savon GROHE EasyReach ■ Procédé anti-calcaire SpeedClean, Inner WaterGuide, longévité maximale, système anti-torsion

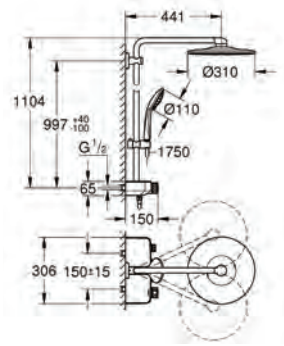

26507000

1 028,55 € HT

1 234,26 € TTC



GROHE

## COLONNE DE DOUCHE THERMOSTATIQUE ■ EUPHORIA SYSTEM EXCLUSIVE

➕ Procédé anti-calcaire



■ Bras de douche de 450 mm orientable horizontalement ■ Mitigeur thermostatique incluant fonction inverseur 2 sorties ■ Douche de tête Rainshower Mono 310, 1 jet GROHE PureRain ■ Douchette à main Euphoria 110 Massage, 3 jets : Rain, SmartRain, Massage ■ Flexible Silverflex 1750 mm ■ GROHE TurboStat Régulation de la température quasi-instantanée ■ GROHE Butée de sécurité butée de sécurité anti-brûlure ■ GROHE SafeStop Plus limiteur de température à 43°C ■ GROHE Brilliance Longue Durée : Brilliance éclatante année après année ■ GROHE Économie d'eau débit limité inférieur 9,5 L/min

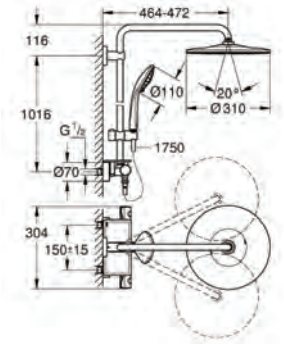

26849000

745,00 € HT

894,00 € TTC



GROHE

## COLONNE DE DOUCHE THERMOSTATIQUE ■ TEMPESTA SYSTEM 250

➕ Poignées ergonomiques en métal



■ Bras de douche de 390 mm, orientable horizontalement ■ Fixation supérieure réglable en hauteur pour ajustement sur trous existants ■ Mitigeur thermostatique incluant fonction inverseur, 2 sorties ■ Douche de tête Tempesta 250, 1 jet Pluie, Partie supérieure de la douche de tête blanche ■ Douchette Tempesta Cube 110, 2 jets : Jet pluie, jet stimulant, Curseur ajustable en hauteur ■ Flexible Rotaflex TwistStop 1750 mm 1/2"x1/2", Système anti-torsion, Débit maximum : 8 L/min à 3 bar ■ GROHE TurboStat Régulation de la température quasi-instantanée, Butée de sécurité anti-brûlure ■ GROHE SafeStop Plus limiteur de température intégré à 50°C max ■ GROHE Sélection facile : Tourner simplement le bouton pour profiter du jet souhaité ■ ShockProof anneau en silicone protecteur en cas de chute, Procédé anti-calcaire SpeedClean

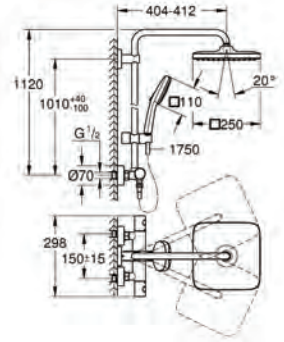

26690001

502,55 € HT

603,06 € TTC





### hansgrohe

### COLONNE DE DOUCHE THERMOSTATIQUE ■ SHOWERPIPE CROMETTA E 240 ECOSMART



**+** Économie d'eau et d'énergie

- Débit limité à 9 L/min grâce à la technologie EcoSmart
- Douche de tête 24 x 24 cm
- Douchette Ø 10 cm avec 2 jets facilement interchangeables grâce à son ergot
- Fonction QuickClean : élimination du calcaire par simple pression du doigt sur les buses en silicone
- Réglable en hauteur : curseur coulissant, tube recoupable par le bas
- Thermostatique Ecostat 1001 CL, poignées métal à ergots, façade froide, butée de confort à 40°C
- Flexible anti-torsion avec écrou tournant, résistant aux pluies, facile à nettoyer
- E1 C1 A2 U3

**27281000**



**564,73 € HT**  
dont 0,02 € HT d'éco-part.  
**677,67 € TTC**

**27268000**

Showerpipe Crometta S 240 EcoSmart



**552,26 € HT**  
dont 0,02 € HT d'éco-part.  
**662,71 € TTC**

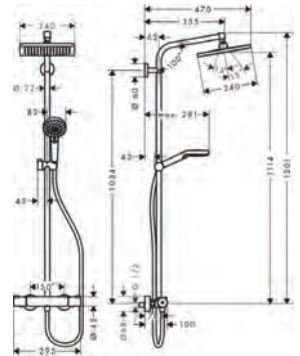

### VitroA



### ENSEMBLE DE BAIN/DOUCHE ENCASTRÉ ■ ORIGIN

- Mitigeur bain/douche, façade à encastrer ■ 170 x 65 x 194 mm - 0,7 kg
- Inverseur bain/douche
- Kit de montage final avec cartouche, poignée, rosace et déverseur montage final avec cartouche
- Sans corps encastré
- Compatible avec corps encastré (réf. A41949)
- Surface chromée
- Options de surface cuivre, noir mat et nickel brossé sont aussi disponibles

**A42620**

**127,00 € HT / 152,40 € TTC**

**A4262036WTC**

Mitigeur bain/douche façade à encastrer noir mat

**177,00 € HT / 212,40 € TTC**

**A45638**

Pomme de tête pluie ronde chromée Ø 250 x 63 mm

**312,00 € HT / 374,40 € TTC**

**A4563836WTC**

Pomme de tête pluie ronde XL Ø 250x63 mm noir mat

**434,00 € HT / 520,80 € TTC**

**A45649**

Tuyau court, montage au plafond, surface chromée

**57,00 € HT / 68,40 € TTC**

**A4564936WTC**

Tuyau court, montage au plafond, surface noir mat

**79,00 € HT / 94,80 € TTC**

**A45543**

L'ensemble douchette surface chromée

**227,00 € HT / 272,40 € TTC**

**A4262036WTC**

L'ensemble douchette surface noir mat

**318,00 € HT / 381,60 € TTC**

**A42625**

Porte douchette avec connexion douchette chromé

**80,00 € HT / 96,00 € TTC**

**A4262536WTC**

Porte douchette avec connexion douchette noir mat

**112,00 € HT / 134,40 € TTC**

### hansgrohe

### ENSEMBLE DE DOUCHE ENCASTRÉ ■ CROMETTA E 240



**+** Douche de tête de 24 x 24 cm

- Conception libre avec éléments à intégrer au mur selon les préférences de l'utilisateur
- Douchette Ø 11 cm équipée de 3 jets interchangeables en une pression de bouton Select
- Thermostatique encastré, façade corps froid, butée de confort à 40°C
- Fonction QuickClean : élimination du calcaire en une pression de doigt sur les buses en silicone
- Support de douchette avec alimentation en eau intégrée
- Flexible anti-torsion avec écrou tournant, résistant aux pluies, facile à nettoyer

**26998000**

**948,46 € HT**  
dont 0,02 € HT d'éco-part.  
**1 138,15 € TTC**

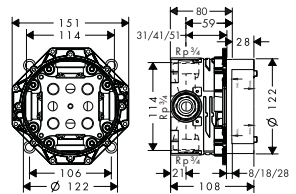



# HÔTELLERIE

ROBINETTERIE ■ Ensembles, panneaux et pommes de douche

**hansgrohe**

## ENSEMBLE DE DOUCHE ENCASTRÉ ■ PULSIFY S, 3 JETS

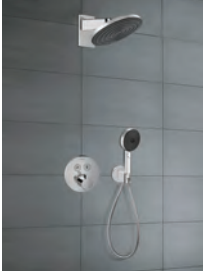

**+** Jet gouttes ultra fines

■ Ensemble de douche thermostatique, finition Chrome ■ Jet PowderRain, formé d'une généreuse pluie de gouttes ultra fines, pour un enveloppement complet ■ Débit limité à 9 L/min grâce à la technologie EcoSmart ■ 3 types de jets : PowderRain, jet Intense PowderRain et Massage ■ Douche de tête : 260 mm ■ QuickClean : élimination du calcaire par un simple passage du doigt sur les picots en silicone ■ Flexibilité d'installation et sérénité après la pose grâce au corps d'encastrement iBox universal

88001855

1 425,54 € HT / 1 710,64 € TTC  
dont 0,02 € HT d'éco-part.



**wedi**

## ENSEMBLE DE DOUCHE ENCASTRÉ ■ CLOISON MODULAIRE WEDI SANWELL



**+** Cloison modulaire sur-mesure

■ 2500 x 900/1200 x 80/100 mm ■ Cloison 100% étanche, prête revêtir ■ Set de finition douchette à main et douche de tête non fourni ■ Mise en œuvre simple et rapide en 1 heure ■ Boîtier iBox universal Hansgrohe et tubes multicouches Viega Raxofix intégrés en usine ■ Possibilité d'ajouter une niche en option ■ Installation sur le mur du fond ou en tant que paroi de séparation autoportante ■ Peut-être recoupée sur chantier

076400356

Nous consulter

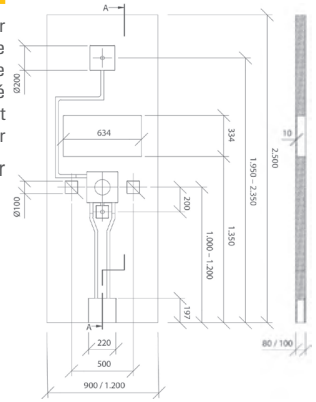

**GROHE**

## ENSEMBLE DE DOUCHE THERMOSTATIQUE ■ GROHTHERM 800 + TEMPESTA

**ACCESSIBILITÉ POUR TOUS**

**+** Curseur coulissant et pivotant



■ Grotherm 800 mitigeur thermostatique 1/2" ■ Tempesta ensemble de douche avec barre 600 mm, Douchette Tempesta 110, 2 jets : Pluie et Stimulant ■ GROHE SafeStop Plus butée à 38°C + limiteur de température intégré à 50°C max ■ GROHE TurboStat cartouche C3 - Régulation de la température quasi-instantanée ■ Poignée de débit avec touche éco et butée éco réglable séparément ■ Douchette avec GROHE Sélection facile : Tourner simplement le bouton pour profiter du jet souhaité ■ Procédé anti-calcaire SpeedClean, Flexible Relaxaflex 1750 mm ■ ShockProof anneau en silicone protecteur en cas de chute ■ Système de montage universel : s'associe avec tous les flexibles de douche ■ GROHE FastFixation : fixation supérieure réglable en hauteur pour ajustement sur trous existants

34565002

219,40 € HT  
263,28 € TTC

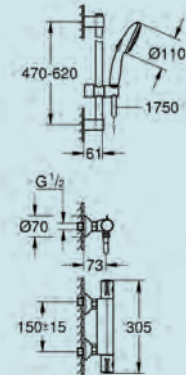





### DELABIE

#### POMMEAU DE DOUCHE ■ RAINY

**+** Économie d'eau de 80%



■ Pommeau de douche. Débit 6 L/min à 3 bar ■ Convient à un débit d'utilisation plus élevé : supprimer le régulateur de débit ■ Diffuseur antitartre à picots ■ Jet de pluie doux et enveloppant ■ Métal chromé ■ Arrivée M1/2" ■ Disponible pour installation murale ou au plafond ■ Selon l'installation : bras de douche horizontal (710040) ou à un bras de douche vertical (710050) ■ Garantie 30 ans

**708040**

**104,12 € HT**

124,94 € TTC

<b>708010</b>	RAINY, à jet de pluie pour panneau	<b>80,98 € HT</b> 97,18 € TTC
<b>708000</b>	RAINY, à jet pluie encastrable	<b>80,98 € HT</b> 97,18 € TTC
<b>708030</b>	RAINY, à jet pluie suspendu	<b>80,98 € HT</b> 97,18 € TTC
<b>709000</b>	ROUND, installation encastrée	<b>102,26 € HT</b> 122,71 € TTC
<b>710040</b>	Bras de douche horizontal	<b>28,93 € HT</b> 34,72 € TTC
<b>710050</b>	Bras de douche vertical	<b>23,13 € HT</b> 27,76 € TTC

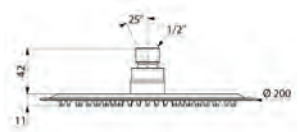

### ESPACE SALLE DE BAINS ■ Meubles de salle de bains

#### VitrA



#### CONSOLE AVEC PLAN CÉRAMIQUE ■ EQUAL

■ Plan céramique asymétrique avec panneau en bois et porte-serviettes ■ Matériau : caisson MDF + film polymère ■ Porte-serviettes en métal noir, laqué ■ Montage mural ■ Panneau en bois (12 cm hauteur) ■ Avec plan céramique, blanc, bac à gauche, 1 trou pour robinet, avec trop-plein en forme d'amande ■ Panneau chêne noir ■ 1 025 x 520 x 200 mm - 36,6 kg

**64088**

**824,00 € HT**

988,80 € TTC

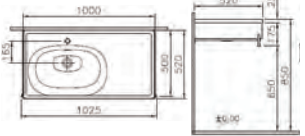

#### VitrA



#### CONSOLE AVEC PLAN CÉRAMIQUE ■ PLURAL

■ Piètements métal noir mat, laqué ■ étagère bois massif ■ Montage mural / au sol ■ Avec plan céramique (réf. 7813), 1 trou central pour robinet, sans trop-plein ■ 995 x 550 x 835 mm - 45,3 kg ■ Blanc brillant

**64044**

**1 765,00 € HT**

2 118,00 € TTC

<b>64045</b>	Console avec plan céramique, edelweiss	<b>1 939,00 € HT</b> 2 326,80 € TTC
<b>64046</b>	Console avec plan céramique, noir mat	<b>2 037,00 € HT</b> 2 444,40 € TTC
<b>64047</b>	Console avec plan céramique, taupe mat	<b>1 939,00 € HT</b> 2 326,80 € TTC
<b>62560</b>	Console murale basse, blanc brillant	<b>551,00 € HT</b> 661,20 € TTC
<b>62561</b>	Console murale basse, edelweiss	<b>609,00 € HT</b> 730,80 € TTC
<b>62562</b>	Console murale basse, noir mat	<b>638,00 € HT</b> 765,60 € TTC
<b>62563</b>	Console murale basse, taupe mat	<b>609,00 € HT</b> 730,80 € TTC
<b>62565</b>	Console murale haute, blanc brillant	<b>562,00 € HT</b> 674,40 € TTC
<b>62566</b>	Console murale haute, edelweiss	<b>616,00 € HT</b> 739,20 € TTC
<b>62567</b>	Console murale haute, noir mat	<b>647,00 € HT</b> 776,40 € TTC
<b>62568</b>	Console murale haute, taupe mat	<b>616,00 € HT</b>

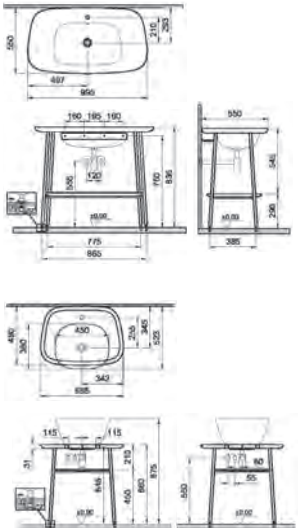



# HÔTELLERIE

ESPACE SALLE DE BAINS ■ Meubles de salle de bains



## ENSEMBLE MEUBLES DE SALLE DE BAINS ■ CONCEPT ARCHITECT

Disponible en 26 finitions



- Concept modulable selon vos envies, personnalisable à l'infini
- Dimensions : 100 x 27,5 x 46 cm ■ À suspendre, livré monté ■ 1 tiroir 100 cm, double paroi métal ■ Ouverture push-pull ■ Aménagement de tiroirs inclus ■ Décor chêne halifax miel ■ Meuble disponible en dimensions 60 à 160 cm, à portes ou à tiroirs ■ En version poignées sur façade, poignées sur chant ou prise de main intégrée ■ Produits complémentaires en option : bloc tiroirs, colonne, lave-mains ou meuble de rangement

249248

491,05 € HT  
dont 1,25 € HT d'éco-part.  
589,26 € TTC

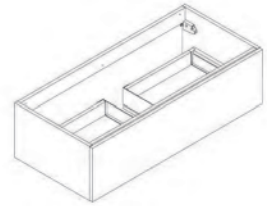

DECOTEC  
meubles de salle de bains

## MEUBLE VASQUE ■ VENEZIA

Console redimensionnable

- Monobloc en Solid Surface, très résistant à l'abrasif et facile d'entretien
- Redimensionnable en largeur en simple (60 à 140 cm) et double vasque (120 à 160 cm) ■ P 50 cm ■ Plage de pose confortable avec 1 tablette pour un rangement optimal ■ 30 couleurs de laque mates, brillantes ou métallisées sans formaldéhyde, ou mélaminé décor bois ■ Large porte-serviettes chrome brillant ■ Bois certifié PEFC, ensemble garanti 5 ans et labellisé EPV, Entreprise du Patrimoine Vivant ■ Meuble livré monté avec fixations murales ■ Existe en d'autres dimensions ou options spécifiques



1664001

904,74 € HT  
dont 2,05 € HT d'éco-part.  
1 085,69 € TTC

1664071 L60 / Porte-serv. / 1V Solid Surface / Décor bois

892,56 € HT  
dont 1,23 € HT d'éco-part.  
1 071,08 € TTC

1664001 L80 / porte-serv. / 1V Solid Surface / décor bois

904,74 € HT  
dont 2,05 € HT d'éco-part.  
1 085,69 € TTC

1664011 L100 / porte-serv. / 1V Solid Surface / décor bois

920,00 € HT  
dont 2,16 € HT d'éco-part.  
1 104,00 € TTC

1664021 L120 / porte-serv. / 1V Solid Surface / décor bois

860,78 € HT  
dont 2,28 € HT d'éco-part.  
1 032,94 € TTC

1664041 L120 / porte-serv. / 2V Solid Surface / décor bois

1 043,89 € HT  
dont 2,33 € HT d'éco-part.  
1 252,67 € TTC

1664072 L60 / porte-serv. / 1V Solid Surface / laque

1 060,47 € HT  
dont 1,23 € HT d'éco-part.  
1 272,57 € TTC

1664002 L80 / porte-serv. / 1V Solid Surface / laque

1 075,18 € HT  
dont 2,05 € HT d'éco-part.  
1 290,22 € TTC

1664012 L100 / porte-serv. / 1V Solid Surface / laque

1 103,06 € HT  
dont 2,16 € HT d'éco-part.  
1 323,67 € TTC

1664022 L120 / porte-serv. / 1V Solid Surface / laque

1 153,68 € HT  
dont 2,28 € HT d'éco-part.  
1 384,42 € TTC

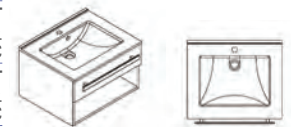
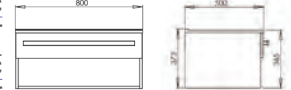
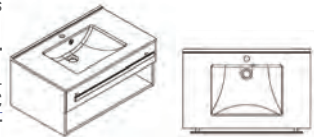





### ESPACE SALLE DE BAINS ■ Vasques

aquarine

#### PLAN VASQUE ■ PRISM

+ **Forme anguleuse contemporaine**

- En polybéton ■ Dimensions : 100,2 x 2 x 46,2 cm ■ Simple vasque
- Blanc brillant ■ Résistant aux chocs, facile d'entretien et agréable au toucher ■ Disponible en L 60 à 120 cm, simple ou double vasque

816685

**235,59 € HT**  
dont 2,33 € HT d'éco-part.  
282,71 € TTC

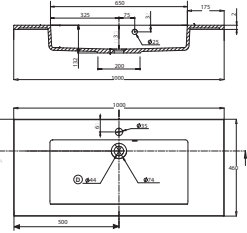

acquabella

#### PLAN VASQUE AUTOPORTANT ■ MOIWA

- Disponible en différentes dimensions (810, 910, 1010 et 1210 mm)
- Porte-serviettes intégré ■ Nettoyage facile ■ Certificat antibactérien
- Résistance chimique ■ Résistant aux chocs thermiques ■ Résistant aux UV ■ Toucher soyeux

52002617

à partir de  
**774,00 € HT**  
928,80 € TTC

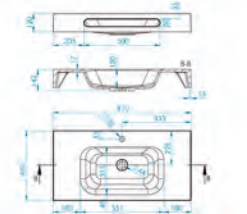

wedi

#### PLAN VASQUE AUTOPORTANT ■ SANBATH

**ACCESSIBILITÉ POUR TOUS**

+ **Longueur de vasque sur-mesure**

- Vasque à carreler avec canal d'écoulement linéaire ■ Finitions possibles de la barrette : inox standard ou exclusif, à carreler, gold, rose-gold ou black ■ 2 consoles en acier intégrées en usine permettant la fixation de la vasque Sanbath au mur ■ Construction porteuse et résistante jusqu'à 150 kg

073606098

à partir de  
Nous consulter

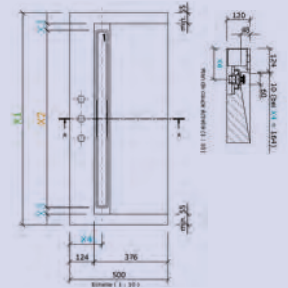

QUARE

#### PLAN-VASQUE PMR ■ COSMOPOLITAN

**ACCESSIBILITÉ POUR TOUS**

+ **Adapté PMR, sur mesure**

- Fabrication sur mesure ■ Largeur 60 cm- 200 cm, Profondeur 40 - 60 cm ■ Composition QUAREX (résine, charges minérales, revêtement)
- Textures disponibles: lisse, ardoise ■ Disponible en couleurs de séries, métalliques ou personnalisées RAL ■ Disponible avec 1 ou 2 vasques
- Bonde incluse, Cache bonde en QUAREX, éléments de fixation inclus
- Crédence et porte-serviette disponibles sur demande ■ Percements pour robinetterie et trop plein sur demande et sans coût additionnel
- Trop plein, siphon laiton ou chromé sur demande

Vasque Cosmopolitan

à partir de  
**844,00 € HT**  
1 012,80 € TTC

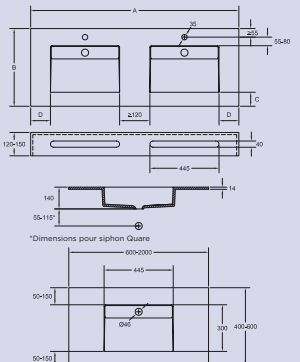



## acquabella



## VASQUE À POSER ■ ON TOP CIRCLE

- Ø 38 cm, hauteur 11 cm ■ Disponible dans les textures Slate et Beton
- Disponible en 2198 couleurs ■ Bonde en couleur acier ou noir recouverte d'Akron (couleur au choix) ■ Certificat antibactérien ■ Résistant aux impacts ■ Résistant aux chocs thermiques ■ Résistant à l'hydrolyse
- 0% polyester ortofoático

53013612

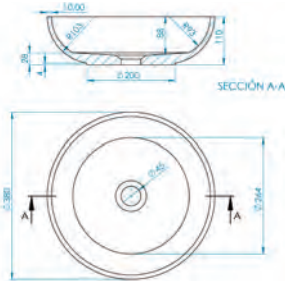
à partir de  
303,00 € HT  
363,60 € TTC

## VitrA



## VASQUE À POSER ■ PLURAL

- 450 x 380 x 215 mm - 10,59 kg ■ Vasque haute, blanc ■ Rectangulaire
- Sans plage de robinetterie - Sans trop-plein ■ Y compris crépine avec cache-bonde en céramique

7811B403-0016

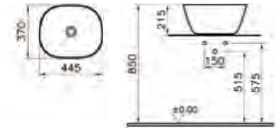
459,00 € HT  
550,80 € TTC

## DELABIE

## VASQUE À POSER, À ENCASTRER OU AUTOPORTANTE ■ UNITO

- + Design et hygiénique

- Vasque à poser sur table, 395 x 350 ■ Convient pour un robinet/mitigeur mural ou rehaussé ■ Inox 304 bactériostatique. Épaisseur Inox : 1,2 mm
- Finition en Téflon® noir mat. Finition anticoups ■ Sans trou de robinetterie ■ Livrée sans bonde. Possibilité d'ajouter une bonde finition noire 6110BK ou finition chromée 6110 ■ Sans trop-plein ■ Marquage CE. Conforme à la norme EN 14688 ■ Poids : 3,3 kg ■ Garantie 30 ans

120810BK

510,30 € HT  
612,36 € TTC

120810	UNITO, à poser, inox satiné, sans trou	408,35 € HT 490,02 € TTC
121830	UNITO, mural, inox satiné, avec trou Ø35	464,89 € HT 557,87 € TTC
121830BK	UNITO, mural, Téflon® noir mat, avec trou Ø35	559,75 € HT 671,70 € TTC
120110	ALGUI, à poser, inox satiné	527,70 € HT 633,24 € TTC
120112	ALGUI, à poser, ext. satiné et int. brillant	692,62 € HT 831,14 € TTC
120110BK	ALGUI, à poser, finition Téflon® noir mat	637,73 € HT 765,28 € TTC
120491	HEMI, à encastrer, inox poli brillant	201,03 € HT 241,24 € TTC
120490	HEMI, à encastrer, inox poli satiné	150,46 € HT 180,55 € TTC
120490BK	HEMI, à encastrer, finition Téflon® noir mat	240,03 € HT 288,04 € TTC
6110BK	Bonde de lavabo HYGIENA noir mat	47,08 € HT 56,50 € TTC

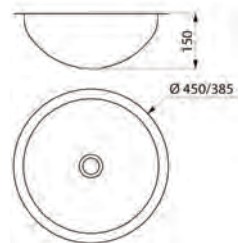
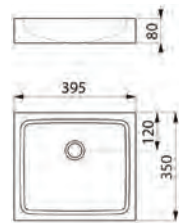



### ESPACE SALLE DE BAINS ■ Lavabos

#### acquabella



#### LAVABO ■ DELIA

- Dimensions : L 50,8 x l 37,8 x h 40 cm ■ Disponible dans 2198 couleurs
- Bonde en couleur acier ou noir recouverte d'Akron (même couleur que le lavabo) ■ À poser ou à suspendre ■ Microtexture Zero ■ Certificat antibactérien ■ Résistant aux impacts ■ Résistant aux chocs thermiques
- Résistant à l'hydrolyse ■ 0% polyester ortofoático

53030079

à partir de  
**565,00 € HT**  
678,00 € TTC

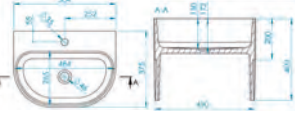

#### GEBERIT

#### LAVABO ■ RENOVA COMFORT

**ACCESSIBILITÉ POUR TOUS**

+ adapté PMR



- Largeur 65 cm ■ Convient aux personnes en fauteuil roulant ■ Face avant de forme ergonomique ■ Cuve peu profonde ■ Trou de robinetterie au centre ■ Trop-plein visible

258565000



**292,31 € HT**  
350,77 € TTC

258555000

Largeur 55 cm

**232,41 € HT**  
278,89 € TTC

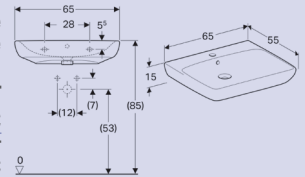

#### GEBERIT

#### LAVABO ■ RENOVA PLAN

- Dimensions : 55 x 44 cm ■ Installation possible sur meuble ■ Combinable avec cache-siphon ■ Combinable avec colonne ■ Céramique sanitaire
- Disponible en plusieurs dimensions



501.632.00.1

**107,52 € HT**  
129,02 € TTC

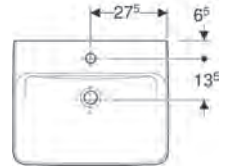

#### VitrA



#### LAVABO ■ EQUAL

- Lavabo avec porte-serviettes ■ Mural ■ 1 trou central pour robinet
- Porte-serviettes en metal noir mat, laqué ■ Avec trop-plein en forme d'amande
- 465 x 450 x 195 mm - 31,2 kg

64079

**449,00 € HT**  
538,80 € TTC

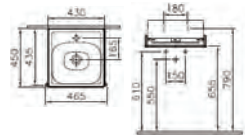

#### VitrA



#### LAVABO ■ NUO

- 50 cm - Avec trop-plein, émaillé 4 faces - Blanc brillant

7431B003-0631

**380,00 € HT**  
456,00 € TTC





# HÔTELLERIE

ESPACE SALLE DE BAINS ■ Lavabos

## VitrA



### LAVABO SUR PIEDS ■ ARCHIPLAN

- 900 x 380 x 850 mm - 27,34 kg
- 1 trou de robinet, avec trop-plein
- Avec pieds en métal

**7402B003-6276**

**871,00 € HT**  
1 045,20 € TTC

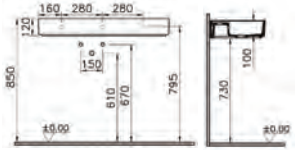

## ESPACE SALLE DE BAINS ■ Panneaux d'habillage

## Kinedo

### PANNEAU D'HABILLAGE ■ KINEWALL DESIGN



L'alternative à la faïence



- Dimensions : 100 x 250 cm
- Panneau composite en aluminium - 3 mm d'épaisseur
- Panneau découpable et perçable
- Matériau imperméable et léger
- Décor Faïence boho indigo (+ de 70 autres décors au choix)
- Profils de montage en option (blanc, argent brillant ou noir intense grainé)
- Installation possible en bord à bord, sans profilés de montage
- Surface lisse facilitant l'entretien
- Autres largeurs : 125 et 150 cm - Autre hauteur : 202 cm

**PM666**

à partir de  
**368,00 € HT / 441,60 € TTC**

**PM866** Faïence boho indigo - 125 x 250 cm

**399,00 € HT / 478,80 € TTC**

**PM1066** Faïence boho indigo - 150 x 250 cm

**474,00 € HT / 568,80 € TTC**

**PM665** Faïence teck line - 100 x 250 cm

**368,00 € HT / 441,60 € TTC**

**PM865** Faïence teck line - 125 x 250 cm

**399,00 € HT / 478,80 € TTC**

**PM1065** Faïence teck line - 150 x 250 cm

**474,00 € HT / 568,80 € TTC**



## Roth



Résistant

- 43 décors en impression digitale + option personnalisable
- Revêtement de surface de qualité certifié DIN 68861 résistant à l'abrasion et aux produits chimiques
- Rapide et facile à installer / gain de temps sur les chantiers
- 4 finitions de surface "Velvet", "Mat perlé", "Brillant" et "Structure"
- Possibilité de pose bord à bord sans profilé jonction invisible
- 2 lames d'aluminium + composite épaisseur 3 mm
- Largeur de 1000 ou 1500 mm, hauteur jusqu'à 2550 mm
- Épaisseur 3 mm

**PM**

à partir de  
**282,00 € HT**  
338,40 € TTC





### PANNEAU D'HABILLAGE ■ TOP WALL

**+** Revêtement grand format



■ 2500 x 900 x 6 mm ■ Coloris stone gris ■ Disponible en 12 coloris et 3 finitions ■ Aspect pierre naturelle : stone gris carbon noir, sahara beige et concrete gris ■ Aspect mat et lisse : pure blanc, flake white, flake lightgrey et flake grey ■ Aspect marbre : marbre white, marbre grey-beige, marbre grey-brown et marbre black ■ Léger et résistant (9 kg/m<sup>2</sup>) ■ Entretien facile (antibactérien), pas de joint

**072042000**

**476,09 € HT**

571,31 € TTC

**072042001**

H 2500 x l 1200 x ep. 6 mm - stone gris

**577,60 € HT**

693,12 € TTC

**072042250**

H 2600 x l 900 x ep. 6 mm - pure blanc

**716,46 € HT**

859,75 € TTC

**072042260**

H 2600 x l 1200 x ep. 6 mm - pure blanc

**839,46 € HT**

1 007,35 € TTC

**072042212**

H 2600 x l 600 x ep. 4 mm - marbre white

**346,75 € HT**

416,10 € TTC

**072042210**

H 2600 x l 900 x ep. 4 mm - marbre white

**495,13 € HT**

594,16 € TTC

**072042211**

H 2600 x l 1200 x ep. 4 mm - marbre white

**600,70 € HT**

720,84 € TTC



### acquabella



### PANNEAU MURAL ■ HERA

■ Grand format 250 x 120 ■ Disponible en 2198 couleurs ■ Certificat antibactérien ■ Résistant aux impacts ■ Microtexture Zero ■ Facile à découper ■ Découpe sûre-matériel sans silice

**53030166**

à partir de

**890,00 € HT**

1 068,00 € TTC



### PANNEAU MURAL ■ NEW STYLE

**+** Tendance et facile à monter

■ Style ardoise (existe en 20 coloris) ■ Contreplaqué HPL (stratifié haute pression) certifié FSC, convient aux zones extrêmement humides ■ Hauteur : 2400 mm ■ Largeurs : 1200, 9870 ou 570mm ■ Épaisseur : 11 mm

**27724ARD**

à partir de

**243,94 € HT / 292,73 € TTC**



### PANNEAU MURAL ■ SPACE

**+** Sur-mesure, effet texturé

■ Fabrication sur mesure ■ Composition QUAREX (résine + charges minérales + revêtement) ■ Textures disponibles: lisse, ardoise, bois, granite, composition et crocodile ■ Disponible en couleurs de séries, métalliques ou personnalisation RAL ■ Découpable sur chantier

**Panneau Mural Space**

à partir de

**165,00 € HT / 198,00 € TTC**



# HÔTELLERIE

ESPACE SALLE DE BAINS ■ Panneaux d'habillage



## PANNEAU PRÊT-À-CARRELER



Facile et rapide à installer

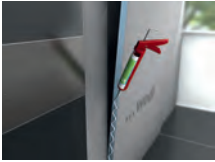

- 2500 x 600 x 4 mm ■ Prêt à carreler, 100% étanche ■ Léger, en polystyrène extrudé ■ Recoupable, mise en œuvre simple et rapide ■ Avis Technique du CSTB n°9/19-1061 ■ Existe en plusieurs épaisseurs de 4 mm à 100 mm

**010250004**

**53,98 € HT / 64,78 € TTC**

**010250006** 2500 x 600 x 6 mm **49,71 € HT / 59,65 € TTC**

**010000010** 2500 x 600 x 10 mm **53,36 € HT / 64,03 € TTC**

**010000112** 2500 x 600 x 12,5 mm **54,57 € HT / 65,48 € TTC**

**010000030** 2500 x 600 x 30 mm **67,20 € HT / 80,64 € TTC**

**010000050** 2500 x 600 x 50 mm **83,80 € HT / 100,56 € TTC**



## ESPACE SALLE DE BAINS ■ Receveurs

acquabella

### RECEVEUR À CADRE ■ HALO SLATE



Disponible dans 2198 couleurs

- Dimensions : L 70 x 100 cm / L 100 x 200 cm, ep. 2.4 / 3.0 ■ Antidérapant Classe C (classe PN 24) ■ Texture Ardoise ■ Découpe sûre, matériel sans silice ■ Certificat antibactérien, Facile à découper ■ Résistant aux impacts ■ Résistant aux chocs thermiques ■ Résistant à l'hydrolyse ■ 0% polyester ortoalílico

**53028975**

à partir de  
**678,00 € HT**  
**813,60 € TTC**

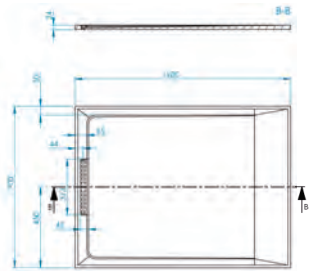

### RECEVEUR À CARRELER ■ FUNDO RIOLITO NEO



Avec écoulement linéaire

- 1200 x 1200 x 50 mm ■ Prêt à carreler, 100% étanche ■ Compatible avec la gamme de revêtements prêts à poser Fundo Top Riolito neo ■ Avec canal d'écoulement linéaire au plus près du mur ■ Pente préformée permettant une évacuation sûre de l'eau ■ Convient parfaitement aux constructions neuves ou en rénovation

**075100010**

**881,53 € HT**  
**1 057,84 € TTC**

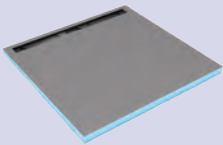

**ACCESSIBILITÉ POUR TOUS**

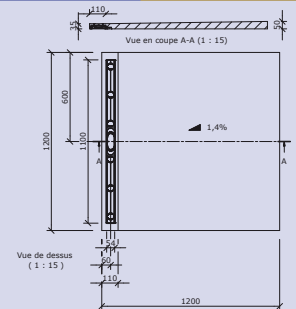

**■ GEBERIT**

### RECEVEUR À ENCASTRER ■ RENOVA

- Dimensions 90 x 90 cm ■ Trou de bonde Ø 90 mm ■ Évacuation arrière centrée ■ Tous côtés émaillés ■ Classe de matériau antidérapant conformément à la norme NF : PN 18

**0073480000AG3**



**332,66 € HT**  
**399,19 € TTC**

**0073180000AG3** 80 x 80 cm

**270,03 € HT**  
**324,04 € TTC**

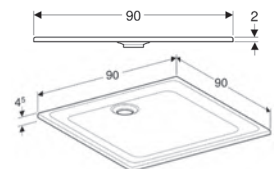
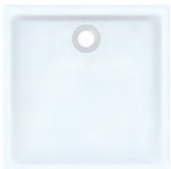





Joseph Dalafor  
PARIS

### RECEVEUR À POSER, À ENCASTRER OU À SURÉLEVER ■ AEROBLOC

**ACCESSIBILITÉ  
POUR TOUS**

**+** Antidérapant PN24

- 120 x 90 cm ■ Eco-responsable ■ Grande résistance à la charge
- Matériau exclusif et innovant avec plus de 50% de matières recyclées
- Garantie 10 ans

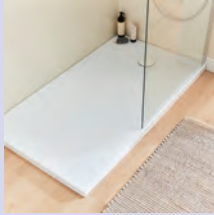

#### E62105-F-WPM

**503,40 € HT**  
604,08 € TTC

E62104-F-WPM 120 x 80 cm

**486,16 € HT**  
583,39 € TTC

E62108-F-WPM 130 x 92 cm

**570,00 € HT**  
684,00 € TTC

E62106-F-WPM 140 x 80 cm

**567,00 € HT**  
680,40 € TTC

E62107-F-WPM 140 x 90 cm

**601,80 € HT**  
722,16 € TTC

E62109-F-WPM 160 x 80 cm

**620,00 € HT**  
744,00 € TTC

E62110-F-WPM 160 x 90 cm

**650,00 € HT**  
780,00 € TTC

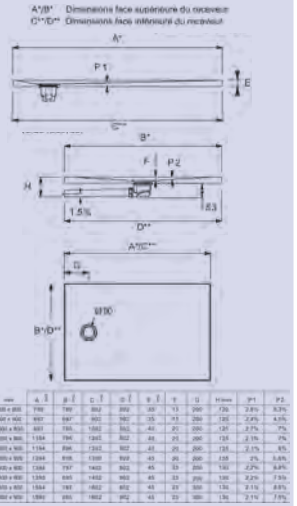

## GEBERIT

### RECEVEUR À POSER OU À ENCASTRER ■ MELUA

- 140 x 90 cm ■ Blanc brillant ■ Trou de bonde Ø 90 mm ■ Évacuation arrière centrée
- Adapté PMR pour tous les modèles dont chacun des côtés mesure au moins 900 mm
- Accessibles selon type de pose : ressaut intérieur inférieur à 2 cm



#### 00097600777G

**768,97 € HT**  
922,76 € TTC

00097400777G 120 x 90 cm

**643,67 € HT**  
772,40 € TTC

00093100777G 100 x 90 cm

**560,58 € HT**  
672,70 € TTC

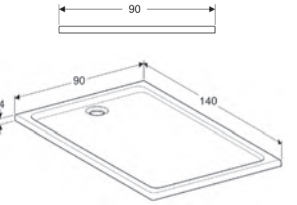

## GEBERIT

### RECEVEUR À POSER OU À ENCASTRER ■ RENOVA

- 90 x 90 cm ■ Trou de bonde Ø 90 mm ■ Évacuation arrière centrée
- Surface antidérapante
- Tous côtés émaillés
- Classe de matériau antidérapant conformément à la norme NF : PN18

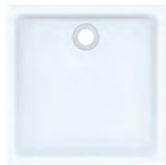

#### 0072480000AG3

**332,66 € HT**  
399,19 € TTC

0072790000AG3 1200 x 900 mm

**475,24 € HT**  
570,29 € TTC

0072690000AG3 1000 x 900 mm

**445,01 € HT**  
534,01 € TTC

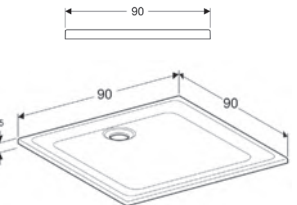

## GEBERIT

### RECEVEUR À POSER OU À ENCASTRER ■ RENOVA

- Rectangulaire 90 x 140 cm ■ Trou de bonde Ø 90 mm ■ Évacuation arrière centrée
- Surface antidérapante
- Tous côtés émaillés
- Classe de matériau antidérapant conformément à la norme NF : PN18
- Matériau grès fin



#### 0072990000AG3

**542,22 € HT**  
650,66 € TTC

0072790000AG3 120 x 90 cm

**475,24 € HT**  
570,29 € TTC

0072690000AG3 100 x 90 cm

**445,01 € HT**  
534,01 € TTC

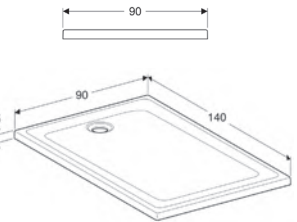





# HÔTELLERIE

ESPACE SALLE DE BAINS ■ Receveurs

## ■ GEBERIT

### RECEVEUR À POSER OU À ENCASTRER ■ RENOVA

- 140 x 90 cm ■ Évacuation arrière centrée ■ Trou de bonde Ø 90 mm
- Surface antidérapant ■ Tous côtés émaillés ■ Classe de matériau antidérapant conformément à la norme NF : PN18 ■ Matériau : grès fin

0073990000AG3



542,22 € HT  
650,66 € TTC

0074790000AG3 120 x 90 cm

475,24 € HT  
570,29 € TTC

0074690000AG3 100 x 90 cm

445,01 € HT  
534,01 € TTC

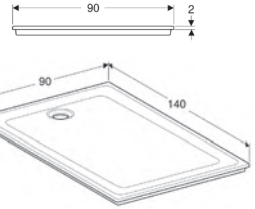

## LEDA

### RECEVEUR À POSER OU À ENCASTRER ■ YAGO

ACCESSIBILITÉ POUR TOUS

+ Béton minéral ultra résistant

- Receveur en béton minéral blanc, recoupable ■ 900 x 1200 mm ■ Extraplat épaisseur : 30 mm ■ 33 formats : carrés et 1/4 de rond 80, 90, 100 cm, rectangles de 80 x 90 à 100 x 200 cm ■ Surface structurée, antidérapant classe PN24 ■ Écoulement sur le petit côté ■ A équiper d'un bonde Ø 90 mm ■ Existe également en noir, gris ardoise, gris pierre et gris clair

L12YAR1290AD

649,74 € HT  
dont 0,74 € HT d'éco-part.  
779,69 € TTC

L12YAR1490AD 900 x 1400

769,74 € HT  
dont 0,74 € HT d'éco-part.  
923,69 € TTC

L12YAR1690AD 900 x 1600

846,74 € HT  
dont 0,74 € HT d'éco-part.  
1 016,09 € TTC

L12YAR2010AD 1000 x 2000

1 655,74 € HT  
dont 0,74 € HT d'éco-part.  
1 986,89 € TTC

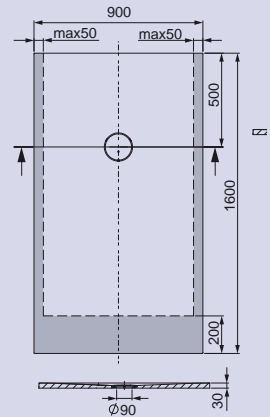

## acquabella

### RECEVEUR EXTRAPLAT ■ ALMA SLATE

ACCESSIBILITÉ POUR TOUS

- Disponible dans 2198 couleurs ■ Dimensions : L 70 x 100 cm / L 100 x 200 cm, ep. 2.4 / 2.9 ■ Antidérapant Classe C (classe PN 24) ■ Texture Ardoise, Facile à découper ■ Découpe sûre, matériel sans silice
- Certificat antibactérien ■ Résistant aux impacts ■ Résistant aux chocs thermiques ■ Résistant à l'hydrolyse ■ 0% polyester orthoftalico

53038891

à partir de  
623,00 € HT  
747,60 € TTC

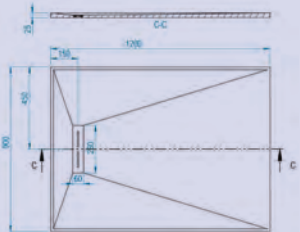

## acquabella

### RECEVEUR EXTRAPLAT ■ BASE ZERO

ACCESSIBILITÉ POUR TOUS

- Disponible dans 2198 couleurs ■ Dimensions : L 70 x 100 cm / L 100 x 200 cm, ep. 2.3 / 2.8 ■ Antidérapant Classe C (classe PN 24) ■ Trois modèles de grille par receveur de douche, à choisir entre : Mia, Geo ou Lux ■ Facile à découper ■ Découpe sûre, matériel sans silice
- Certificat antibactérien, Microtexture Zero ■ Résistant aux impacts ■ Résistant aux chocs thermiques ■ Résistant à l'hydrolyse, 0% polyester orthoftalico

53020136

à partir de  
551,00 € HT  
661,20 € TTC

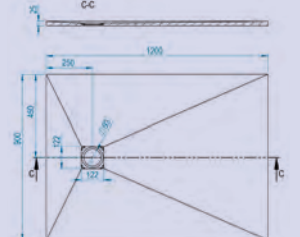



**AKW**

### RECEVEUR EXTRAPLAT ■ ONYX EXCLUSIF

**ACCESSIBILITÉ POUR TOUS**



**+** Ultra léger et recoupable

- 1000 x 800 mm ■ SMC finition effet pierre blanc ■ Matériau ultra léger (max 25 kg pour plus grandes tailles) ■ Recoupable en longueur et largeur ■ Hauteur : 26 mm ■ Existe en noir ■ Garantie à vie

**12823WH**

**313,60 € HT**  
376,32 € TTC

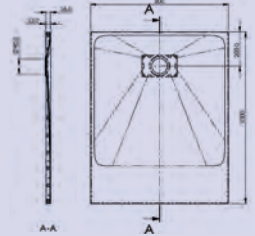

*Jacob Delafon*  
PARIS

### RECEVEUR EXTRAPLAT ■ SINGULIER

**ACCESSIBILITÉ POUR TOUS**



**+** Accessibilité sans ressaut

- 120 x 90 x 3 cm ■ Blanc ■ Matière aspect ardoise mate, matériau à base de charge minérale et de résine recouvert d'un gel coat ■ Fond plat et lisse, sans décaissement autour de la bonde ■ Redécoupable à la disquette ■ 5 finitions : Blanc (SHM), Gris ardoise (NAD), Sable clair (MAM), Noir satiné (SHR) Gris sage (MGZ) ■ Existe en 35 dimensions

**E67023-SHM**

**614,80 € HT**  
737,76 € TTC

**E67025-SHM** 140 x 90 x 3 cm

**678,90 € HT**  
814,68 € TTC

**E67027-SHM** 160 x 90 x 3 cm

**755,75 € HT**  
906,90 € TTC

**E67028-SHM** 170 x 90 x 3 cm

**813,40 € HT**  
976,08 € TTC

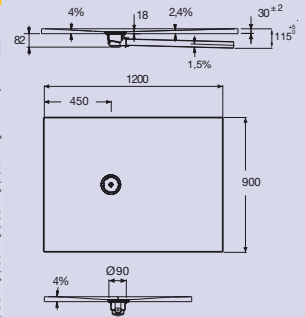

**Kinedo**

### RECEVEUR EXTRAPLAT ■ KINEMOON EVO

**ACCESSIBILITÉ POUR TOUS**



**+** Zéro ressaut intérieur

- Receveur en Biolux (composite minéral) découpable (sur chantier ou à l'usine) ■ Texture aspect pierre lunaire (forte adhérence - PN24) ■ Épaisseur 3 cm ■ Couleur blanc (existe aussi en gris anthracite, gris pierre, noir ou sable) ■ Tout équipé : bonde extra-plate et grille d'évacuation métallique assortie

**RD1627**

**599,00 € HT**  
718,80 € TTC

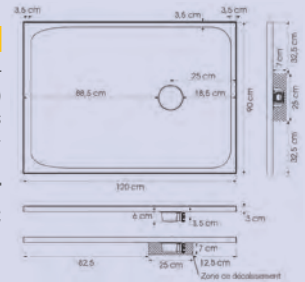

**VitrA**

### RECEVEUR EXTRAPLAT ■ CASCADE

**+** Fond ultraplat

- 800 x 800 x 40 mm - 28,79 kg - Sans VitrA Antislip ■ Céramique ■ À poser ou à encastrer ■ Carré ■ Bonde Ø 90 mm ■ Sans système d'écoulement ■ Blanc brillant ■ Blanc, haute brillance

**5761L003M0578**

**NF** **206,00 € HT**  
247,20 € TTC

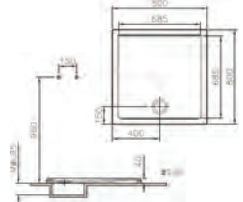



# HÔTELLERIE

ESPACE SALLE DE BAINS ■ Receveurs

**ACCESSIBILITÉ  
POUR TOUS**

## VitrA

### RECEVEUR EXTRAPLAT ■ LAGOON

**+** Sans ressaut

- Certifié PN24 ■ Option VitrA AntiSlip PN24 ■ 1 200 x 900 x 40 mm
- 48,80 kg

7765L203M0578



519,00 € HT  
622,80 € TTC

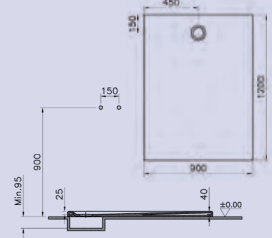

## QUARE

### RECEVEUR ZERO RESSAUT ■ RADIANCE

**+** Adapté PMR et sur mesure

- Fabrication sur mesure ■ Composition QUAREX (résine + charges minérales + revêtement) ■ Largeur 70-120 cm / Longueur 90-210 cm
- Découpes spéciales disponibles sur demande ■ Textures disponibles: lisse, ardoise ■ Disponible en couleurs de séries, métalliques ou personnalisation RAL ■ Bonde incluse ■ Cache bonde incluse en QUAREX
- Bonde Extra Flat en option

Receveur Radiance

à partir de  
625,00 € HT  
750,00 € TTC

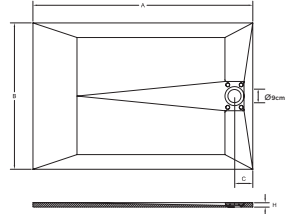

## vicoll

### RÉCUPÉRATEUR DE CHALEUR HORIZONTAL ■ IZI30 AVEC BONDE DE DOUCHE

**+** Efficacité énergétique

- Récupération de la chaleur de l'eau de la douche ■ Réduction de consommation d'eau chaude ■ Passage intégral, conçu pour ne pas s'encrasser - Visible depuis l'orifice de la bonde ■ Échangeur thermique double enveloppe conforme NF EN-1717 ■ Modèle valorisable afin de gagner des points de CEP pour les constructions RE2020 ■ Convient à 98% des projets (logements collectifs, individuels, hôtels...)

ZNI30TDFSSV

580,00 € HT / 696,00 € TTC

ZNI30TDFSBV	Récupérateur de chaleur horizontal, vidage bain	600,00 € HT / 720,00 € TTC
ZNPI55GDTP00	Récupérateur de chaleur vertical PIPE DW, 1,25 m	650,00 € HT / 780,00 € TTC
ZNPI60GDTP00	Récupérateur de chaleur vertical PIPE DW, 1,60 m	710,00 € HT / 852,00 € TTC
ZNPI65GDTP00	Récupérateur de chaleur vertical PIPE DW, 2m	775,00 € HT / 930,00 € TTC



## Valentin

### PIEDS DE RECEVEUR ■ CRICABAC FIT

**ACCESSIBILITÉ  
POUR TOUS**

**+** Ultra-compact

- X 4 pieds, idéal pour faible décaissement ■ Hauteur réglable 65 à 110 mm ■ Réglage facile : témoin de réglage numéroté ■ Stabilité garantie, Ø d'embase 86 mm, idéal faible décaissement ■ Testé pour une charge de 300 kg par vérin ■ Utilisable avec réhausse (réf. 6606000000)

6602000000

15,57 € HT  
dont 0,02 € HT d'éco-part.  
18,68 € TTC

6606000000

Réhausse pour Cricabac Fit - lot de 4 pièces

6,70 € HT  
8,04 € TTC

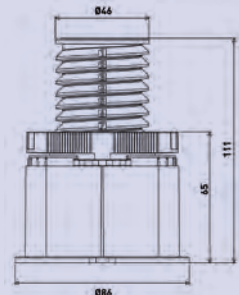

Votre **salle de bains design et accessible** pour  
votre projet hôtellerie, la **qualité Quare** en plus!



CONFORME PMR

ZERO RESSAUT

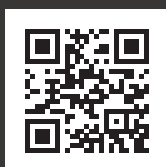



# HÔTELLERIE

ESPACE SALLE DE BAINS ■ Parois/Portes de douche

## ESPACE SALLE DE BAINS ■ Parois/Portes de douche



### PAROI COULISSANTE WALK-IN ■ H STYLE



#### + Panneau coulissant

■ Hauteur 200 cm ■ Verre de sécurité transparent épaisseur 8 mm avec traitement déperlant ■ Profilé en aluminium finition Noir mat - Existe aussi avec profilés Blanc mat, Silver et Chrome ■ Installation libre ou en niche entre 2 murs ■ Panneau coulissant sur rail supérieur, déclinable pour faciliter l'entretien ■ Poignée métal en partie basse du panneau coulissant ■ Barre de renfort 100 cm ■ Existe dans plusieurs largeurs : 100, 120, 140, 160, 180 cm



#### HSTYLE

à partir de  
**1 108,00 € HT**  
1 329,60 € TTC

HSTYLE120S-1H	Paroi largeur 117-119 cm - Version Gauche	<b>1 411,00 € HT</b> 1 693,20 € TTC
HSTYLE120D-1H	Paroi largeur 117-119 cm - Version Droite	<b>1 411,00 € HT</b> 1 693,20 € TTC
HSTYLE140S-1H	Paroi largeur 137-139 cm - Version Gauche	<b>1 483,00 € HT</b> 1 779,60 € TTC
HSTYLE140D-1H	Paroi largeur 137-139 cm - Version Droite	<b>1 483,00 € HT</b> 1 779,60 € TTC
HSTYLE160S-1H	Paroi largeur 157-159 cm - Version Gauche	<b>1 553,00 € HT</b> 1 863,60 € TTC
HSTYLE160D-1H	Paroi largeur 157-159 cm - Version Droite	<b>1 553,00 € HT</b> 1 863,60 € TTC



Version GAUCHE (S)



Version DROITE (D)



### PAROI FIXE ■ SMART DESIGN SOLO

#### + Paroi au montage express

■ Paroi fixe 90 x 198,3 cm (+ 2,5 cm de barre de renfort) ■ Pour espace douche ouvert ■ Verre de sécurité 6 mm transparent traité anticalcaire ■ Profilé en aluminium gris noir grainé (existe aussi en blanc ou chromé) ■ Installation en niche ou en angle ■ Barre de renfort droite en inox assortie au profilé ■ Existe en longueurs 70 à 160 cm (aussi réalisable en sur-mesure) ■ En option : volet pivotant pour limiter les éclaboussures (L 37,5 cm)

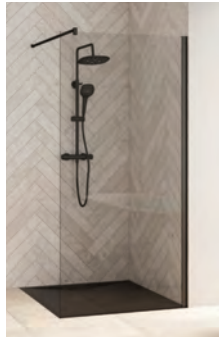

#### PA90304NTNE

**438,00 € HT**  
525,60 € TTC

PA90306NTNE	Profilé gris noir grainé - 100 cm	<b>463,00 € HT</b> 555,60 € TTC
PA90308NTNE	Profilé gris noir grainé - 120 cm	<b>479,00 € HT</b> 574,80 € TTC
PA90310NTNE	Profilé gris noir grainé - 140 cm	<b>525,00 € HT</b> 630,00 € TTC
PA985NTNE	Volet pivotant (37,5 cm)	<b>210,00 € HT</b> 252,00 € TTC



Installation réversible gauche / droite







### LEDA



#### PAROI FIXE WALK IN + VOILE MOBILE ■ ARTY

+ Nombreuses configurations

- Paroi fixe L 60 cm ■ Panneau mobile pivotant à 270°, L 33,5 cm
- Hauteur 200 cm ■ Permet de retenir la chaleur et limiter les éclaboussures
- Profils finition argent satin ■ Verre de sécurité 6 mm transparent, traité anticalcaire
- Barre de stabilisation, fixation sur verre fournie, L 120 cm, recoupable
- Disponible également avec profils argent brillant, blanc mat ou noir mat
- Disponible avec vitrage sérigraphié W23 blanc ou opaque central
- Existe en L 60 à 140 cm

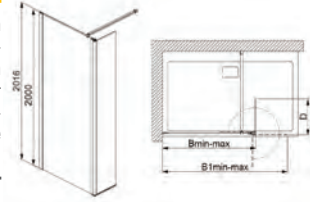

**L13AYWV06030**

**535,94 € HT**

dont 0,94 € HT d'éco-part.

643,13 € TTC

### Roth



#### PAROI PIVOTANTE COULISSANTE ■ MELINA SPACE

+ Très grande largeur d'accès

- Hauteur : 2 mètres ■ Ouverture à 90° intérieure et extérieure
- Installation en niche ou en angle ■ Paroi prémontée d'usine, facile à installer
- Fermeture magnétique (sauf MST1R/L montée seule ou en niche)
- Traitement déperlant EasyToClean
- Compatible Norme Zéro ressaut

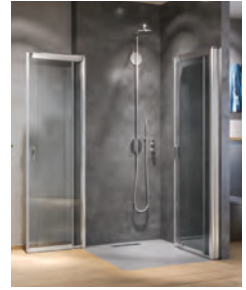

**MST1R/L**

à partir de

**1 361,00 € HT**

1 633,20 € TTC



### NOVELLINI

#### PORTE DE DOUCHE ■ N180 1B

+ Fermeture automatique amortie

- Hauteur 200 cm ■ Verre de sécurité transparent épaisseur 8 mm avec traitement déperlant
- Profilé en aluminium finition Or rose brossé - 12 finitions de profils : mat, brillant ou brossé
- Installation en niche - Existe en version pour installation en angle avec fixe latéral - Réversible
- Joint de fermeture magnétique invisible
- Poignée ergonomique large à l'intérieur et l'extérieur, avec fonction porte-serviettes
- Charnière design. Ouverture vers l'extérieur et l'intérieur
- Accès facile grâce à l'absence de profilé bas
- 3 largeurs : 80, 90, 100 cm - Existe en dimensions spéciales
- Archiproducts design award et trophée Bronze du Palmarès des salles de bains remarquables 2023



**N1801B**

à partir de

**954,00 € HT**

1 144,80 € TTC

**N1801B80-1R** Porte largeur 78,5-80 cm

**1 421,00 € HT**

1 705,20 € TTC

**N1801B90-1R** Porte largeur 88,5-90 cm

**1 527,00 € HT**

1 832,40 € TTC

**N1801B100-1R** Porte largeur 98,5-100 cm

**1 633,00 € HT**

1 959,60 € TTC





# HÔTELLERIE

ESPACE SALLE DE BAINS ■ Parois/Portes de douche

## Roth



### PORTE PIVOTANTE ■ CARIBA



Moderne et facile à installer

- Poignées métalliques
- Mécanisme de relevage à l'ouverture
- Traitement de vitrage déperlant ETC (Easy To Clean)
- Préassemblée en usine
- Hauteur de 2000 mm
- Réversible
- Ouverture Extérieure / Intérieure
- Largeur jusqu'à 1000 mm
- Compatible Norme Zéro Ressaut

CI PIV

à partir de **666,00 € HT / 799,20 € TTC**



## LEDA



### PORTE PIVOTANTE + 1 FIXE EN ALIGNEMENT ■ ARTY



Solutions de 70 à 170 cm

- Porte pivotante ouverture totale L 90 cm
- Paroi fixe pour montage en ligne L 40 cm
- Hauteur 200 cm
- Profilés finition argent brillant
- Ouverture intérieure et extérieure
- Vitrage transparent, épaisseur 6 mm
- Équerre de stabilisation fournie
- Disponible également en vitrage sérigraphié
- Disponible également avec profilés argent satin, blanc mat ou noir mat

**L13AYP09033 + L13AYFL04033**

**1 087,88 € HT**  
dont 1,88 € HT d'éco-part.  
1 305,46 € TTC



## ESPACE SALLE DE BAINS ■ Baignoires

## Kinedo

### Baignoire à porte ■ DUO PACK SÉRÉNITÉ+



La liberté d'avoir le choix

- Combiné douche/bain
- Porte en verre 8 mm pour un accès facilité à la douche
- Baignoire design et confortable, espace douche spacieux
- Pare-bain en verre 6 mm traité anticalcaire avec volet pivotant
- Siège rabattable avec frein de chute, déclinable pour un nettoyage facilité
- Barre de douche en T pouvant servir de barre de maintien
- Mitigeur thermostatique avec cascade de remplissage et douchette à main aimantée
- Tabliers en full verre blanc
- 180 x 80 cm, en angle, tête à droite (existe en niche et tête à gauche)
- Autres dimensions : 160 x 75 ou 170 x 75 cm

**BKDB18TDBSA00**

**4 008,00 € HT**

4 809,60 € TTC

**BKDB18TGBSA00** 180 x 80 cm - tête à gauche

**4 008,00 € HT**

4 809,60 € TTC

**BKDB77TGBSA00** 170 x 75 cm - tête à droite

**4 008,00 € HT**

4 809,60 € TTC

**BKDB77TGBSA00** 170 x 75 cm - tête à gauche

**4 008,00 € HT**

4 809,60 € TTC



Installation en niche  
(ici, tête à droite, espace douche à gauche)

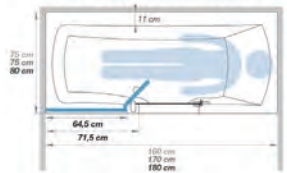

Installation en angle  
(ici, tête à droite, espace douche à gauche)

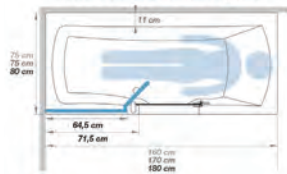





### LEDA



#### BAIGNOIRE RECTANGULAIRE ■ FRISBEE

**+** Large choix de dimensions

- Baignoire rectangulaire 170 x 70 cm en acrylique renforcé ■ Vidage en position standard ■ 13 dimensions disponibles de 120 x 70 à 180 x 80 cm ■ Baignoire avec jeu de pieds réglables ■ Vidage Ø 52 mm non fourni ■ Tablier en acrylique en option

**L16FR3R1201**

**492,67 € HT**

dont 0,67 € HT d'éco-part.  
591,20 € TTC

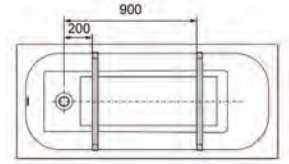

#### BAIGNOIRE RECTANGULAIRE ■ CALOS

**+** Confort de bain et pose facile

- Dimensions : L 180 x l 80 cm - Hauteur 58 cm ■ Existe aussi en 150 x 70, 160 x 70, 170 x 70, 170 x 75, 170 x 80 cm ■ Baignoire en acrylique renforcé ■ À encastrer avec pieds ■ Finition Blanc brillant PN18 - Existe en finition Blanc mat PN24 ■ Existe en versions avec châssis autoportant et avec systèmes balnéo ■ Options en fonction de version : vidage, remplissage par trop-plein, robinetterie, coussin ■ Tabliers assortis à la finition de baignoire ou finition Bois dans 4 teintes

**C2**

à partir de **437,00 € HT**

524,40 € TTC

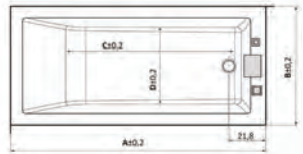

Code	Description	Prix HT	Prix TTC
C2F16070-A	Baignoire à encastrer 160 x 70 cm	437,00 € HT	524,40 € TTC
C2F17070-A	Baignoire à encastrer 170 x 70 cm	437,00 € HT	524,40 € TTC
C2F18080-A	Baignoire à encastrer 180 x 80 cm	437,00 € HT	524,40 € TTC
C2216070C-AOK	Baignoire avec châssis autoportant 160 x 70 cm	810,00 € HT	972,00 € TTC
C2217070C-AOK	Baignoire avec châssis autoportant 170 x 70 cm	810,00 € HT	972,00 € TTC
C2218080C-AOK	Baignoire avec châssis autoportant 180 x 80 cm	810,00 € HT	972,00 € TTC

Code	A	B	C	D	E	F	G	H	I	J	K	L	M	N	O	P	Q	R	S	T	U	V	W	X	Y	Z	
150x70 cm	150	70	58	110	110	110	110	110	110	110	110	110	110	110	110	110	110	110	110	110	110	110	110	110	110	110	110
160x70 cm	160	70	58	110	110	110	110	110	110	110	110	110	110	110	110	110	110	110	110	110	110	110	110	110	110	110	110
170x70 cm	170	70	58	110	110	110	110	110	110	110	110	110	110	110	110	110	110	110	110	110	110	110	110	110	110	110	110
170x75 cm	170	75	58	110	110	110	110	110	110	110	110	110	110	110	110	110	110	110	110	110	110	110	110	110	110	110	110
170x80 cm	170	80	58	110	110	110	110	110	110	110	110	110	110	110	110	110	110	110	110	110	110	110	110	110	110	110	110
180x80 cm	180	80	58	110	110	110	110	110	110	110	110	110	110	110	110	110	110	110	110	110	110	110	110	110	110	110	110

### acquabella



#### BAIGNOIRE SEMI-ILÔT ■ DEWA

- Dimensions : L 170 x l 87 x h 58 cm ■ 263 l ■ Nettoyage facile ■ Certificat antibactérien ■ Résistance chimique ■ Résistant aux chocs thermiques ■ Résistant aux UV ■ Toucher soyeux

**53030957**

**3 300,00 € HT**

3 960,00 € TTC

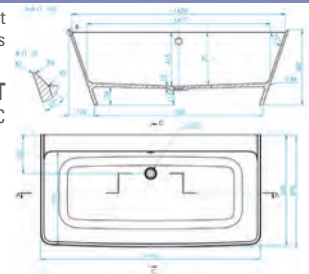

### acquabella



#### BAIGNOIRE SEMI-ILÔT ■ NOON

- Dimensions : L 180 x l 80 cm ■ Texture ardoise ■ Disponible dans 2198 couleurs ■ Certificat antibactérien ■ Résistant aux impacts ■ Résistant aux chocs thermiques ■ Résistant à l'hydrolyse ■ 0% polyester ortofálico

**53038781**

à partir de **4 950,00 € HT**

5 940,00 € TTC

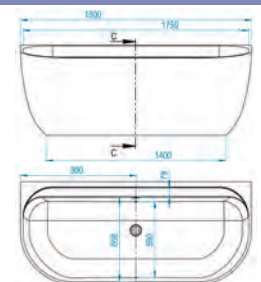



# HÔTELLERIE

ESPACE SALLE DE BAINS ■ Baignoires

acquabella

## BAIGNOIRE SEMI-ILÔT ■ VOSS

■ Dimensions : L 160 x l 78,8 x h 60,7 cm ■ 246 l ■ Nettoyage facile  
■ Certificat antibactérien ■ Résistance chimique ■ Résistant aux chocs thermiques ■ Résistant aux UV ■ Toucher soyeux



53030115

2 900,00 € HT  
3 480,00 € TTC

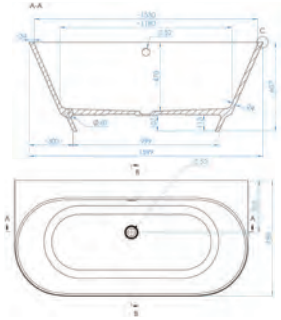

## ESPACE SALLE DE BAINS ■ Accessoires de salles de bains

DELABIE

## ARMOIRE MIROIR 4 FONCTIONS

ACCESSIBILITÉ  
POUR TOUS

+ 4 fonctions

■ 4 fonctions : miroir, distributeur de savon et robinet automatiques et sèche-mains électrique ■ Armoire design en finition mélaminé noir mat et inox 304 ■ Absence de contact manuel sur les 4 fonctions pour une meilleure hygiène ■ Un seul branchement électrique pour tous les éléments : alimentation sur secteur 230 V / 50-60 Hz ■ Raccordement au réseau d'eau en M3/8" par le haut ou à l'intérieur de l'armoire ■ Fixations invisibles. Armoire miroir livrée avec vis inox pour mur béton ou renfort bois ■ Miroir verre de 4 mm d'épaisseur et bandeau de verre noir avec pictogrammes lumineux ■ Éclairage de la vasque par bandeaux LED, étagère de rangement intégrée ■ Possibilité d'assembler plusieurs armoires entre elles afin de créer un mur de miroirs ■ Poids : 39 kg. Armoire miroir garantie 30 ans. CE

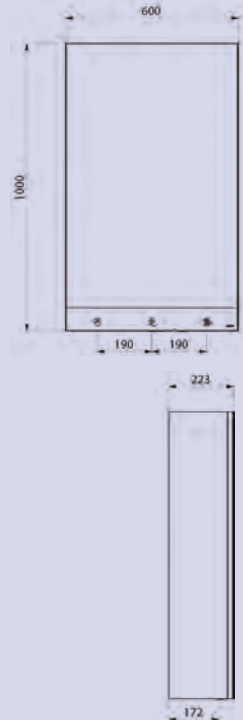

510203

2 047,68 € HT  
2 457,22 € TTC

510204 4 fonctions, sèche-mains 800 mm

2 406,32 € HT  
2 887,58 € TTC

510205 4 fonctions, distributeur d'essuie-mains 600 mm

1 770,04 € HT  
2 124,05 € TTC

510206 4 fonctions, distributeur d'essuie-mains 800 mm

2 122,89 € HT  
2 547,47 € TTC

510207 Miroir, distributeur savon et sèche-mains 600 mm

1 700,00 € HT  
2 040,00 € TTC

510208 Miroir, distributeur savon et sèche-mains 800 mm

1 900,00 € HT  
2 280,00 € TTC

510209 Miroir, distributeur savon et essuie-mains 600 mm

1 420,00 € HT  
1 704,00 € TTC

510210 Miroir, distributeur savon et essuie-mains 800 mm

1 610,00 € HT  
1 932,00 € TTC



PELLET

## PORTE-PEIGNOIR DOUBLE ■ ALUR

■ Aluminium thermolaqué mat ■ Noir



400719

27,75 € HT  
33,30 € TTC

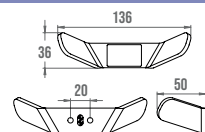



**ACCESSIBILITÉ  
POUR TOUS**

### DELABIE

#### PORTE-SAVON POUR BARRE DE MAINTIEN ■ BE-LINE®

**+** Design innovant adapté à tous

■ Porte-savon pour barre de maintien Be-Line® ■ Blanc mat ■ Coupelle adaptée pour recevoir un gel douche ou un savon ■ Porte-savon coulissant pour barre de douche Be-Line® ■ Garantie 30 ans



<b>511912W</b>		<b>22,65 € HT</b> 27,18 € TTC
<b>511912C</b>	Porte-savon Be-Line®, anthracite métallisé	<b>22,65 € HT</b> 27,18 € TTC
<b>511912BK</b>	Porte-savon Be-Line®, noir mat	<b>25,59 € HT</b> 30,71 € TTC
<b>511922C</b>	Tablette porte-savon, anthracite métallisé	<b>27,23 € HT</b> 32,68 € TTC
<b>511922W</b>	Tablette porte-savon, blanche	<b>27,23 € HT</b> 32,68 € TTC
<b>511922P</b>	Tablette porte-savon, chromée	<b>39,08 € HT</b> 46,90 € TTC

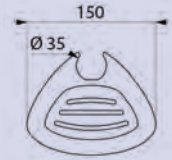
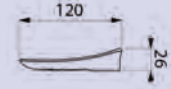

#### POUBELLE À PÉDALE ■ ALUR

■ Acier ■ Noir mat ■ 3 litres

<b>872403</b>		<b>57,30 € HT</b> 68,76 € TTC
<b>872405</b>	Noir, 5 litres	<b>70,45 € HT</b> 84,54 € TTC

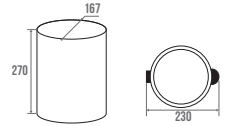

#### RACK PORTE-SERVIETTES ■ ALUR

■ Aluminium thermolaqué ■ Noir

<b>400721</b>		<b>160,65 € HT</b> 192,78 € TTC
---------------	--	------------------------------------

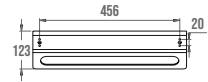

#### SÈCHE-CHEVEUX

■ 1400 w ■ Débit entre 70 et 95 m³/h ■ 3 températures dont 1 froide

<b>878113</b>		<b>97,11 € HT</b> dont 0,06 € HT d'éco-part. 116,53 € TTC
---------------	--	---

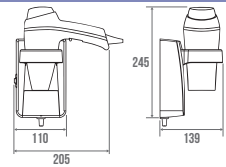

#### TABLETTE DE DOUCHE D'ANGLE ■ ALUR

■ Aluminium thermolaqué ■ Noir mat

<b>400728</b>		<b>52,30 € HT</b> 62,76 € TTC
<b>400828</b>	Blanc mat	<b>52,30 € HT</b> 62,76 € TTC
<b>400928</b>	Gris mat	<b>52,30 € HT</b> 62,76 € TTC

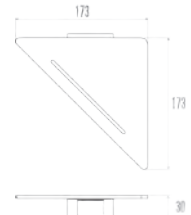



# HÔTELLERIE

ESPACE SALLE DE BAINS ■ Vidage

## ESPACE SALLE DE BAINS ■ Vidage

*Nicoll*

### BONDE DE DOUCHE ■ TURBOFLOW XS MAGNETECH

ACCESSIBILITÉ  
POUR TOUS

**+** Bonde compacte haut débit



■ Bonde avec clapet et contre-clapet Magnetech + garde d'eau 1 cm, système anti-remontées d'odeurs ■ Etanchéité instantanée garantie grâce aux joints co-injectés au corps de la bonde ■ Ø 90 mm ■ Capot ABS ■ Ultra Compacte ■ Hygiène et facilité d'entretien grâce au siphon extractible ■ Clef spéciale double fonction garantissant : un couple de serrage optimal et servant de cache débris

0205800



65,32 € HT  
78,38 € TTC

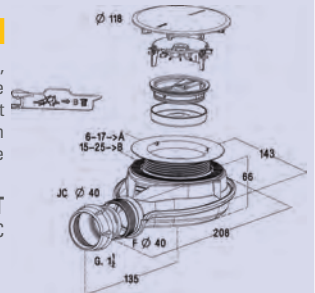

**V**  
Valentin

### BONDE DE LAVABO UNIVERSELLE ■ CUT & CLICK

**+** Avec filtre intégré amovible



■ Clapet ABS serti inox Ø65 mm ■ Hauteur 100 mm recoupable ■ Digiclic ou fixe ■ Corps ABS chromé ■ Serrage 5 à 87 mm ■ Avec/sans lanterne ■ Débit : 38 à 40 L/min ■ S'adapte à l'épaisseur de vasque et du plan ■ Filtre intégré amovible ■ Existe en chromé, blanc, noir ou chromé/blanc

122900 000 00



36,60 € HT  
dont 0,02 € HT d'éco-part.  
43,92 € TTC

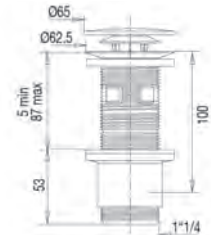

**V**  
Valentin

### CANIVEAU DE DOUCHE ■ PANAMA

ACCESSIBILITÉ  
POUR TOUS

**+** Extra-plat, 100% réglable



■ Hauteur 66 mm, avec pieds réglables ■ Longueur ajustable de 400 à 1200 mm ■ Enjoliveur en aluminium anodisé ajustable à l'épaisseur du carrelage de 6 à 22 mm ■ Sortie horizontale Ø 50 mm, à coller, avec pente intégrée 2.5° ■ Débit 31 L/min ■ Nettoyage facile, accès direct à la canalisation

569300 000 00



248,39 € HT  
dont 0,02 € HT d'éco-part.  
298,06 € TTC

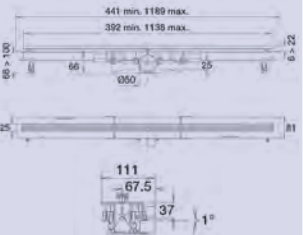

*Nicoll*

### SIPHON DE LAVABO ■ EASYPHON

**+** Facile à poser et à entretenir



■ Étanchéité parfaite grâce à la technologie bi-matière ■ Ø 32 mm - BM211 ■ Astucieux, l'intégration du tube plongeur dans le corps sans écrou apporte un encombrement réduit ■ Réglage en hauteur supérieur à la normale : jusqu'à 100 mm ■ Plus aucune ré intervention sur chantier après intervention ■ Garde d'eau normalisée de 50 mm ■ Encombrement du culot : 94 mm

0201282



5,26 € HT  
6,31 € TTC

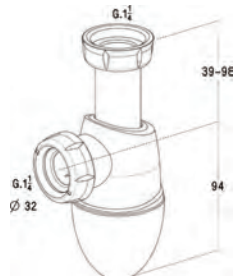



### SIPHON POUR SOLS CARRELÉS ■ EVOLUTIVE

**ACCESSIBILITÉ  
POUR TOUS**

**+** Solution prévoyante, loi PMR



■ Bonde évolutive, réversible bain douche, à encastrer, h 105 mm ■ Débit 27 L/min ■ Sortie horizontale Ø 40 mm ■ Siphon de sol connecté au vidage de la baignoire ■ Anticipe l'aménagement d'une douche de plain-pied ultérieure, sans travaux lourds ■ Existe en version sortie verticale

**568300 000 00**

**87,42 € HT**

dont 0,02 € HT d'éco-part.  
104,90 € TTC

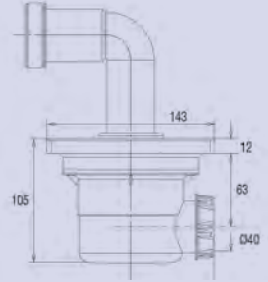

## ESPACE WC ■ WC



### BROYEUR ■ SANIBEST PRO

**+** Très performant



■ 4 entrées disponibles ■ Ø des entrées : 100/40 mm ■ Ø de refoulement conseillé : 22/28/32 mm ■ Consommation moteur : 1 100 W ■ Tension d'alimentation : 220-240 V/50 Hz ■ Classe électrique 1 ■ Indice de protection IP44 ■ Hauteur bac de douche : 15 cm

**3308815013039**

à partir de

**1 019,68 € HT**

dont 0,25 € HT d'éco-part  
1 223,32 € TTC

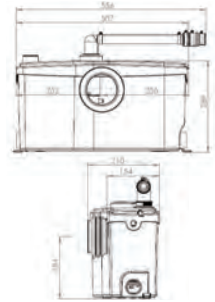

## DELABIE

### CUVETTE SUSPENDUE ■ BLACK SPIRIT

**ACCESSIBILITÉ  
POUR TOUS**

**+** Téflon® : haute résistance



■ Compatible avec tous les bâti-supports standard du marché ■ Design pur et élégant. Finition en Téflon® noir mat ■ Inox 304 bactériostatique. Épaisseur Inox : 1,5 mm ■ Cuvette emboutie, sans soudures, pour un entretien facile et une meilleure hygiène ■ Rebord à effet d'eau intégré. Arrivée d'eau horizontale Ø55 mm. Évacuation d'eau horizontale Ø100 mm ■ Économie d'eau : fonctionne avec 4 litres d'eau et plus ■ Dessous fermé ■ Perçages pour la fixation de l'abattant. Livré avec cache-trous Inox noir mat ■ Installation rapide et facile : montage par l'avant grâce à une platine de fixation en Inox ■ Marquage CE. Conforme à la norme EN 997 pour une chasse d'eau 4 litres. Poids 11 kg. Garantie 30 ans

**110310BK**

**1 284,64 € HT**

1 541,57 € TTC

**110710BK**

Cuvette rallongée, L 700 mm

**1 552,27 € HT**

1 862,72 € TTC

**110390BK**

MONOBLOCO, à poser, avec réservoir

**1 948,39 € HT**

2 338,07 € TTC

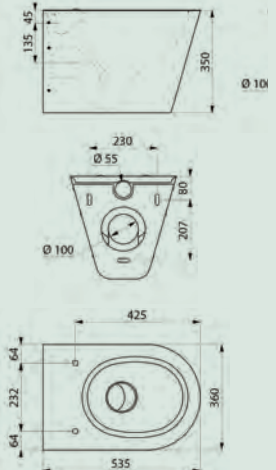



## ■ GEBERIT

### PACK WC (CUVETTE SUSPENDUE ET RALLONGÉE) ■ RENOVA COMFORT

**ACCESSIBILITÉ  
POUR TOUS**

■ Cuvette Rimfree sans bride, à fond creux ■ Adaptée PMR ■ Avec lunette d'abattant ■ Abattant WC en duroplast, antibactérien ■ Type 1, volume total 6 L, selon EN 997



**500.818.00.1**



**523,03 € HT**  
627,64 € TTC

**208570000**

Cuvette rallongée, sans bride, Rimfree

**401,28 € HT**  
481,54 € TTC

**500.917.00.1**

Cuvette rallongée Sans trous de fixations

**481,54 € HT**  
577,85 € TTC

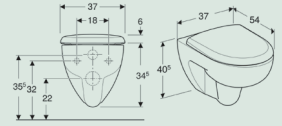

## ■ GEBERIT

### PACK WC (CUVETTE SUSPENDUE ET RALLONGÉE) ■ RENOVA COMFORT

**ACCESSIBILITÉ  
POUR TOUS**

■ Cuvette Rimfree sans bride, à fond creux ■ Adaptée PMR ■ Semi-carénée ■ Lunette d'abattant en duroplast, antibactérienne ■ Type 1, volume total 6/5 L, selon EN 997

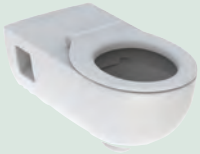

**500.819.00.1**



**567,46 € HT**  
680,95 € TTC

**500.693.01.1**

Cuvette Rallongée, semi-carénée, Rimfree

**533,19 € HT**  
639,83 € TTC

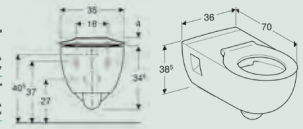

## ■ GEBERIT

### PACK WC SUR PIED ■ RENOVA

■ Rinçage double touche ■ Cuvette Rimfree sans bride ■ Réservoir réversible, pour alimentation latérale ■ Type 1, volume total 6 L, selon EN 997 ■ Alimentation latérale ■ Sortie Horizontale ■ Abattant WC en duroplast ■ Couvercle d'abattant recouvrant



**501.755.00.1**



**370,55 € HT**  
444,66 € TTC

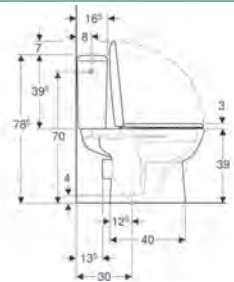
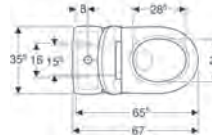

## ■ GEBERIT

### PACK WC SUR PIED ■ RENOVA

■ Au sol ■ Rinçage double touche ■ Avec bride ■ Réservoir réversible, pour alimentation latérale ■ Type 1, volume total 6 L, selon EN 997 ■ Alimentation latérale



**501.756.00.1**



**257,69 € HT**  
309,23 € TTC

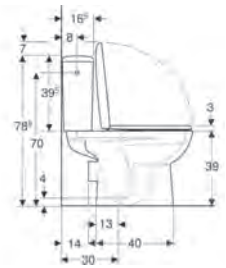
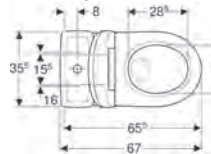





**ACCESSIBILITÉ  
POUR TOUS**

## GEBERIT

### PACK WC SUR PIED ■ RENOVA COMFORT



**+** Surélevé

- Au sol ■ Rinçage double touche ■ Cuvette Rimfree sans bride
- Réservoir réversible, pour alimentation latérale ■ Type 1, volume total 6 L, selon EN 997
- Sortie horizontale ■ Hauteur d'assise surélevée 46 cm ■ Abattant WC en duroplast ■ Couvercle d'abattant recouvrant

501.849.01.1



464,63 € HT

557,56 € TTC



## Vitra



### PACK WC SUR PIED ■ ZENTRUM

- 380 x 610 x 830 mm - 47,4 kg ■ WC à fond creux - Sortie horizontale - Pour chasse d'eau 3/6 litres
- Avec kit de fixation - Y compris réservoir de chasse d'eau en céramique
- Charnières en acier inoxydable - Amovible fixation par le haut ■ Caréné ■ Smoothflush sans bride

9863B003-7214

316,00 € HT

379,20 € TTC



## GEBERIT

### PACK WC SUSPENDU ■ RENOVA

- Avec abattant WC ■ Suspendu à fond creux ■ Abattant WC en duroplast
- Couvercle d'abattant recouvrant ■ Cuvette Rimfree sans bride
- Type 1, volume total 6/5 L, selon EN 997 ■ Semi-caréné

500.800.00.1



410,05 € HT

492,06 € TTC

203070000

Semi-caréné, Rimfree

282,00 € HT

338,40 € TTC

00398810000

Semi-caréné, Rimfree, sans trous d'abattant WC

324,69 € HT

389,63 € TTC

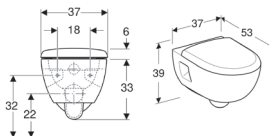

## GEBERIT

### PACK WC SUSPENDU ■ RENOVA

- WC suspendu à fond creux ■ Cuvette Rimfree sans bride
- Abattant WC en duroplast à fermeture ralentie
- Charnières déclinables
- Dégagement au sol 7 cm

500.801.00.1



371,96 € HT

446,35 € TTC

500.699.01.1

À charnières non déclinables

340,41 € HT

408,49 € TTC

203050000

WC suspendu à fond creux, Rimfree

241,91 € HT

290,29 € TTC

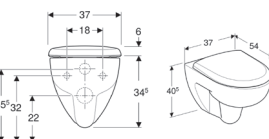

Eligible  
Ma Prime Adapt'



Zéro  
Ressort

Offres réservées aux professionnels.  
Prix valables au 1<sup>er</sup> janvier 2024, susceptibles d'évolution pendant la durée du catalogue.





Jacob Delafon  
PARIS



**PACK WC SUSPENDU ■ BASTILLE**

**+** Élegante et hygiénique

■ Cuvette suspendue carénée sans bride ■ 54 x 36,2 cm ■ Fonctionnement double chasse ■ Abattant extraplat à descente progressive

**EDAB134-00**

**399,00 € HT**  
478,80 € TTC

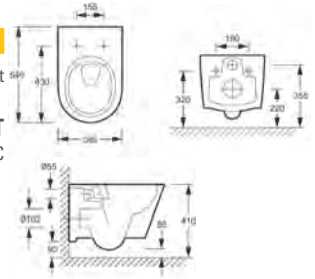

VitrA



**PACK WC SUSPENDU ■ INTEGRA**

■ 355 x 545 x 350 mm - 32 kg - Blanc brillant ■ Sans bride ■ capacité de chasse d'eau 3/6 L ■ Fixations cachées ■ Abattant avec mécanisme de fermeture douce

**7041B003-6170**



**443,00 € HT**  
531,60 € TTC

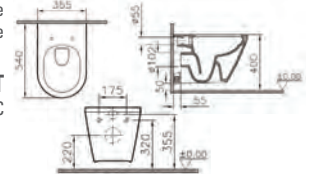

VitrA



**PACK WC SUSPENDU ■ SENTO**

■ Sans bride ■ 365 x 540 x 340 mm - 28,4 kg ■ Avec fixation cachée par le dessus (V-Fit 2.0) ■ capacité de chasse d'eau 3/6 L ■ Abattant Slim avec mécanisme de fermeture douce, Duroplast, charnières en acier inoxydable

**7748B003-6156**



**592,00 € HT**  
710,40 € TTC

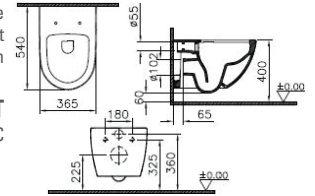

BEMIS



**WC LAVANT ■ BEMIS PURE CLEAN ® 5000**

**+** + de 20 fonctionnalités

■ Buse ajustable : nettoyage avant et arrière (option massage et jet oscillant) ■ Nettoyage micro-bulles ■ Température de l'eau ajustable ■ Programme de détartrage ■ Ouverture/fermeture automatique par détection d'utilisateur ■ Lunette et couvercle antibactériens inhibe la croissance des bactéries ■ Séchage à air chaud ■ Lunette chauffante ■ Filtre désodorisant ■ Lumière d'ambiance ■ Frein de chute ■ Céramique sans bride ■ Stérilisation par UVC buse et céramique ■ Inclus plaques de couleur noire et blanche ■ Certifié EN1717 / CE / RoHS ■ Garantie 2 ans

**9850BIDC000**

**2 983,30 € HT**  
3 579,96 € TTC

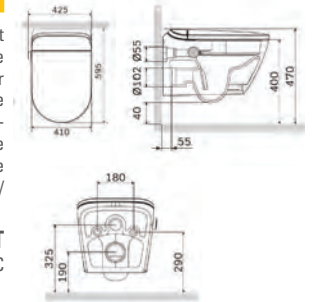



## Vitra



### WC LAVANT SUSPENDU ■ V-CARE PRIME

+ Sans bride

- WC lavant intelligent ■ Buse variable de bidet autonettoyante
- Télécommande Touch surface fournie ■ Application mobile (Android et IOS) et Bluetooth 4.0 ■ Fonction de séchage réglable ■ Mode nuit (veilleuse LED) et mode enfant ■ 390 x 620 x 410 mm - 49 kg

7231B403-6216

2 784,00 € HT  
3 340,80 € TTC

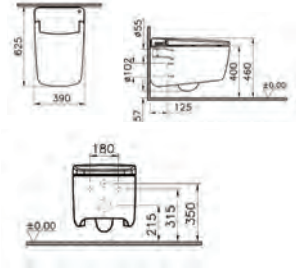

## ESPACE WC ■ Abattants

BEMIS



### ABATTANT ■ BEMIS PURE CLEAN® 2000

+ Lavant et chauffant

- Abattant lavant et chauffant électrique ■ Contrôle par télécommande, bouton latéral ou application mobile ■ Buse remplaçable et autonettoyante ■ Séchage à l'air chaud - Fonction veilleuse ■ Descente ralentie - Déclipsable ■ Ultra-Fix® : la fixation professionnelle pour un abattant sans vacillement ■ Fixation par le dessus ou par le dessous ■ Certifié EN1717, empêche le refoulement de l'eau ■ 4 kg ■ Garantie 2 ans

9820BIDU000

704,52 € HT  
845,42 € TTC

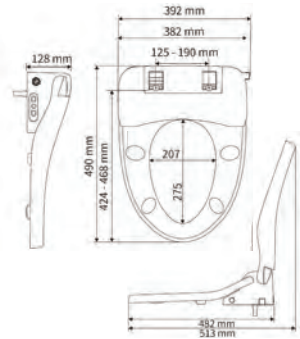

## ESPACE WC ■ Urinoirs

GEBERIT



### PACK URINOIR ■ AUBAGNE 2

- Blanc ■ Arrivée d'eau par le haut ■ Sortie apparente ■ Suspendu
- Effet d'eau : alimentation et évacuation apparentes ■ Avec robinet temporisé 15 x 21 à bouton poussoir ■ Bonde à grille acier inox et jeu de crochets de fixation inclus ■ Siphon réglable à culot démontable, sortie D32

08363900000300



281,28 € HT  
337,54 € TTC

00363900000100 Urinoir Aubagne 2, blanc

127,26 € HT  
152,71 € TTC

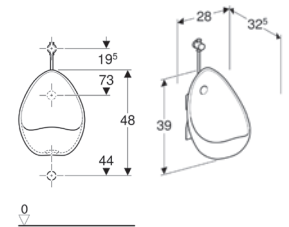

GEBERIT



### URINOIR ■ BLAGNAC

- Suspendu avec bride ■ Siphon dissimulé ■ Alimentation apparente
- Sortie apparente

00358000000100



322,10 € HT  
386,52 € TTC

00359000000100 Alimentation encastrée, sortie encastrée



367,39 € HT  
440,87 € TTC

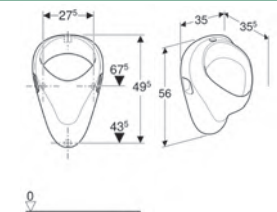



# HÔTELLERIE

ESPACE WC ■ Urinoirs

## ■ GEBERIT



### URINOIR ■ RENOVA TRIGONAL

- Suspendu ■ Avec bride ■ Siphon dissimulé ■ Fixations cachées
- Conforme aux exigences de la norme EN 13407

501.665.00.1

317,28 € HT  
380,74 € TTC



VitrA



### URINOIR ■ PLURAL

- 350 x 330 x 605 mm - 22,6 kg ■ Avec capteur de vibration intégrée
- Arrivée par l'arrière ■ Écoulement horizontal ■ Version avec alimentation batterie ■ Blanc brillant

7808B003-5330

989,00 € HT  
1 186,80 € TTC

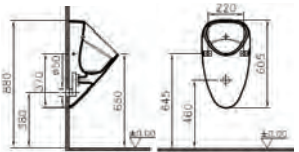

## DELABIE



### URINOIR INOX ■ BLACK SPIRIT



Téflon\* : haute résistance

- Urinoir individuel suspendu sans bride ■ Compatible avec tous les bâti-supports standards du marché ■ Inox 304 bactériostatique. Épaisseur Inox : 1,2 mm ■ Finition en Téflon® noir mat ■ Arrivée d'eau par l'arrière (encastrée). Évacuation d'eau encastrée ou apparente ■ Siphon caché. Livré avec un siphon 1"1/2. Livré avec fixations ■ Installation rapide et facile : montage par l'avant grâce à une platine de fixation en Inox ■ Marquage CE. Conforme à la norme EN 13407 pour une chasse d'eau 2 litres ■ Poids : 3,5 kg ■ Garantie 30 ans

135710BK

527,68 € HT  
633,22 € TTC

135710

Urinoir FINO, finition poli satiné

455,30 € HT  
546,36 € TTC

100620BK

Séparateur d'urinoir AZA, Téflon® noir mat

351,02 € HT  
421,22 € TTC

100620

Séparateur d'urinoir AZA, poli satiné

235,19 € HT  
282,23 € TTC

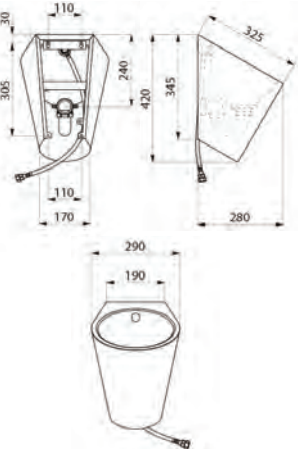

## ESPACE WC ■ Bâti-supports

## ■ GEBERIT



### BÂTI-SUPPORT URINOIR ■ DUOFIX

- Pieds supports galvanisés, réglables 0 à 20 cm et antidérapants
- Plaques de pied orientables ■ Profondeur des plaques de pied adaptée à un montage dans profilés en U UW 50 et UW 75 ■ Rails pour hauteur du bâti-support adaptable à l'urinoir, 112 à 130 cm ■ Boîtier à encaster universel pour commandes d'urinoir Geberit ■ Borne de raccordement électrique dans le boîtier à encaster ■ Alimentation à droite sur le boîtier à encaster ■ Alimentation compatible avec MasterFix et MeplaFix

111.616.00.1

551,61 € HT  
661,93 € TTC

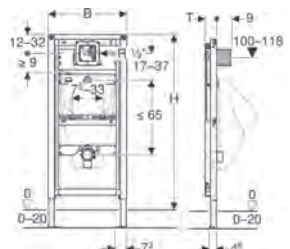



### DELABIE

#### BÂTI-SUPPORT WC AUTOPORTANT ■ TEMPOFIX 3 ET TEMPOFLUX 3

**ACCESSIBILITÉ POUR TOUS**

**+** Chasse d'eau sans réservoir

- Pour WC suspendu, bâti en acier époxy noir, fixation sur sol porteur
- Plaque inox satiné 210 x 162 mm avec boîtier d'encastrement étanche
- Compatible aux cloisons pleines de 10 à 120 mm ■ Châssis réglable en hauteur de 0 à 200 mm (avec repère à 1 m) ■ Tube de chasse Ø 32 avec nez de jonction Ø 55 ■ Pipe d'évacuation Ø 100 en PVC à coller à joint d'étanchéité, avec 2 positions de réglage ■ Équipé de système de chasse sans réservoir temporisée TEMPOFLUX 3 F3/4" ■ Déclenchement souple, double touche 3/6 L ajustable à 2/4 L, système antiblocage AB ■ Protection anti-siphonique à l'intérieur du boîtier, robinet d'arrêt et de réglage de débit intégré ■ Garantie 30 ans

564065-763000

559,03 € HT  
670,84 € TTC

564065-763040 Plaque métal chromé 170 x 170 mm

623,21 € HT

747,85 € TTC

564065-763041 Plaque métal chromé 170 x 170 mm, simple touche 6L

603,23 € HT

723,88 € TTC

564065-763030 Plaque verre noir 205 x 190 mm

788,34 € HT

946,01 € TTC

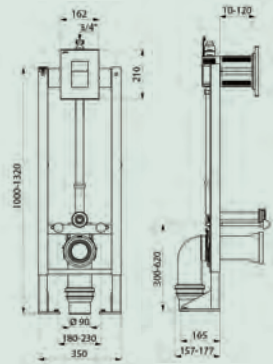

### DELABIE

#### BÂTI-SUPPORT WC AUTOPORTANT ■ TEMPOFIX 3 ET TEMPOMATIC BICOMMANDE

**ACCESSIBILITÉ POUR TOUS**

**+** Chasse d'eau sans réservoir

- Bâti-support autoportant pour WC suspendu, en acier époxy noir
- Fixation sur sol porteur, châssis réglable en hauteur de 0 à 200 mm
- Tube de chasse Ø 32 avec nez de jonction Ø 55, pipe d'évacuation Ø 100 en PVC à coller ■ Compatible aux cloisons pleines de 10 à 120 mm
- Équipé de robinetterie de chasse directe électronique F3/4", alimentation par piles 123 lithium 6 V ■ Protection anti-siphonique à l'intérieur du boîtier, 3 programmes (selon le type de cuvette WC) ■ Plaque inox satiné 186 x 186 mm et bouton en métal chromé avec électronique embarquée
- Prise en compte après 10 s de présence, déclenchement volontaire ou automatique ■ Rinçage automatique "intelligent": adaptation du volume de chasse en fonction de l'usage ■ Robinet d'arrêt et de réglage de débit intégré - Garantie 30 ans

564065-464006

889,35 € HT  
1 067,22 € TTC

564005-464000 Alimentation sur secteur 230/6 V

914,76 € HT

1 097,71 € TTC

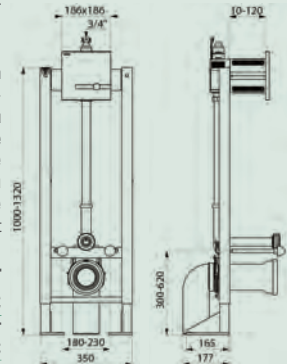







*Nicoll*



## BÂTI-SUPPORT WC AUTOPORTANT ■ VIRTUO ONE

**+** Réservoir avec 2 trappes

■ Réservoir avec alimentation interne, zéro risque de fuite ■ Réservoir avec deux trappes (accès en frontal et par le dessus) ■ Robinet flotteur silencieux ■ Mécanisme à câble Plug & Play ■ Pipe orientable certifiée NF Me ■ Châssis monobloc

**WBS1P**



**352,60 € HT**  
423,12 € TTC

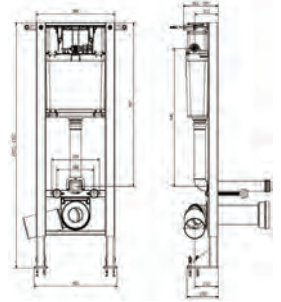

**GEBERIT**



## BÂTI-SUPPORT WC MURAL ■ DUOFIX

■ Avec réservoir à encastrer Sigma 12 cm (50 x 112 x 12 cm) ■ Pour rinçage simple touche, double touche ou interrompable ■ Pour WC suspendus, rallongés jusqu'à 70 cm ■ Pour WC suspendus avec dimensions de raccordement selon EN 33:2011 ■ Pour montage sur parois d'installation à hauteur du local ■ Pour hauteur de chape de 0 à 20 cm ■ Pieds supports antidérapants ■ Plaques de pieds orientables

**111.303.00.5**

à partir de  
**437,26 € HT**  
524,71 € TTC

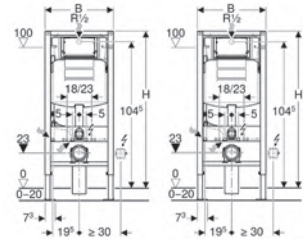

**GEBERIT**



## BÂTI-SUPPORT WC MURAL ■ DUOFIX

**ACCESSIBILITÉ POUR TOUS**

**+** Adapté PMR

■ WC hauteur réglable ■ Pour WC suspendu, 112 cm ■ Avec réservoir à encastrer Sigma 12 cm ■ Cadre (42,5 x 112 x 17 cm) préparé pour supports des cuvettes de WC avec petite surface d'appui ■ Largeur de cadre réduite pour placer des barres de relevage à côté du bâti-support ■ Cuvette de WC adaptable ultérieurement en hauteur dans la salle de bains terminée ■ 41 à 49 cm à partir du sol fini ■ Pieds supports galvanisés, antidérapants et réglables 0 à 20 cm

**111.396.00.5**

à partir de  
**700,18 € HT**  
840,22 € TTC

**115.396.00.1** Plaque de fermeture avec set d'isolation phonique

à partir de  
**127,27 € HT**  
152,72 € TTC

**111.815.00.1** Jeu de fixations murales Geberit Duofix

à partir de  
**51,96 € HT**  
62,35 € TTC

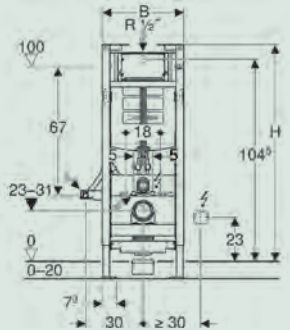

**VitrA**



## BÂTI-SUPPORT WC MURAL ■ VITRUS

■ Réservoir caché en verre ■ 518 x 120 x 1140 mm ■ Pour l'installation devant un mur à commande frontale ■ Avec mécanisme pour déclenchement 2 différents volumes d'eau (fonction 3/6 L) ■ Blanc

**770-5760-01**

**812,00 € HT**  
974,40 € TTC

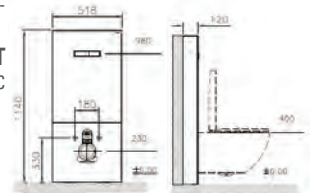



### ■ GEBERIT

#### PLAQUE DE COMMANDE ■ SIGMA01



Pour réservoirs à encastrer



■ Rinçage double touche ■ Matière synthétique ■ Blanc alpin ■ Déclenchement frontal ■ Tiges de déclenchement à isolation phonique ■ Dimensions : 24,6 x 16,5 cm

**115.770.11.5**

**78,09 € HT / 93,71 € TTC**

115.770.21.5 Chromé brillant

**102,70 € HT / 123,24 € TTC**

115.770.JQ.5 Chromé mat

**102,70 € HT / 123,24 € TTC**



### ■ GEBERIT

#### PLAQUE DE COMMANDE ■ SIGMA10



Pour rinçage interrompable



■ Pour le déclenchement du rinçage des réservoirs à encastrer Sigma ■ Chromé brillant ■ Déclenchement frontal ■ Tige de déclenchement à isolation phonique ■ Ajustement rapide sans outils ■ Dimensions : 24,6 x 16,5 cm

**115.758.KJ.5**

**100,87 € HT / 121,04 € TTC**

115.758.KH.5 Chromé brillant / chromé mat

**151,33 € HT / 181,60 € TTC**



#### PLAQUE DE COMMANDE ■ SKATE COSMOPOLITAN

■ Chromé ■ Double touche interrompable ■ Pour mécanisme pneumatique AV1 ■ Montage horizontal ou vertical ■ 156 x 197 mm ■ En ABS ■ GROHE Brillance Longue Durée ■ GROHE Économie d'eau

**38732000**

**64,04 € HT**

76,85 € TTC

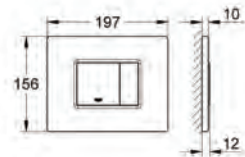

### ■ GEBERIT

#### PLAQUE DE COMMANDE ÉLECTRONIQUE

**ACCESSIBILITÉ  
POUR TOUS**



Sans contact



■ Déclenchement manuel du rinçage ■ Déclenchement automatique du rinçage ■ Alimentation secteur ■ Plaque de déclenchement à visser ■ Anti-vandalisme ■ Rinçage intermittent pré-réglé ou réglable ■ Détecteur infrarouge ■ Mécanisme de relevage silencieux, électrique et auto-calibrant ■ Maintenance et nettoyage aisés

**115.890.SN.6**

**912,30 € HT**

dont 0,21 € HT d'éco-part.  
1 094,76 € TTC

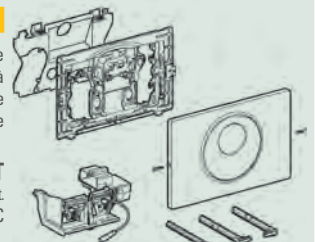





**ACCESSIBILITÉ  
POUR TOUS**

### ■ GEBERIT

#### PLAQUE DE COMMANDE ÉLECTRONIQUE

**+** Sans contact



■ Déclenchement manuel du rinçage ■ Déclenchement automatique du rinçage ■ Alimentée par pile ■ Anti-vandalisme ■ Maintenance et nettoyage aisés ■ Mécanisme de relevage silencieux, électrique et auto-calibrant ■ Détecteur infrarouge auto-ajustable

**115.891.SN.6**

**988,30 € HT**  
dont 0,21 € HT d'éco-part.  
1 185,96 € TTC

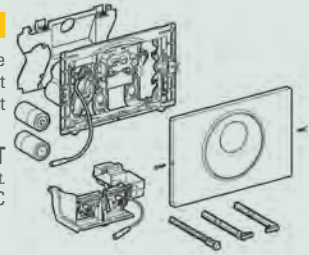

### ■ GEBERIT

#### PLAQUE DE COMMANDE URINOIR ÉLECTRONIQUE

**ACCESSIBILITÉ  
POUR TOUS**



■ Plaque de fermeture avec verrou de fixation ■ Détection infrarouge fiable de la distance ■ Détecteur infrarouge auto-ajustable ■ Mode hybride économe en eau réglable ■ Temps de rinçage réglable ■ Rinçage intermittent réglable ■ Ajustement dynamique du temps de rinçage ■ Rinçage préliminaire réglable ■ Commutable en fonctionnement avec urinoir avec couvercle ■ Rinçage unique après activation de l'alimentation électrique ■ Plaque : brossé, anneau design : poli

**116.035.SN.1**

**877,31 € HT**  
dont 0,06 € HT d'éco-part.  
1 052,77 € TTC



#### HABILLAGE BÂTI-SUPPORT WC ■ I-BOARD

**+** Léger et résistant



■ L 1245 x l 1200 x ép. 20 mm ■ Se colle avec wedi 610 ou se visse directement au bâti-support (vis et rondelles fournies) ■ Prêt à carrelar, 100% étanche ■ Compatible avec le revêtement prêt à poser I-Board Top ■ Passages pour conduites et fixations déjà pré-perçés ■ S'adapte par simple découpe au bâti-support ■ Montage de la cuvette possible après 24 h de séchage

**073964220**

**77,71 € HT**  
93,25 € TTC

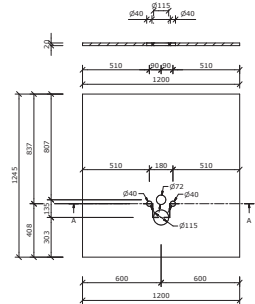

#### HABILLAGE BÂTI-SUPPORT WC ■ I-BOARD TOP

**+** prêt à poser



■ L 1200 x l 1245 x ép. 6 mm ■ Coloris pure blanc ■ Revêtement en matière minérale pour habillage de bâti-support (wedi I-Board, plaque de plâtre...) ■ Aspect mat et lisse pour le coloris pure blanc, aspect pierre naturelle pour les autres coloris ■ Disponible en 4 coloris : pure blanc, stone gris, carbon noir et concrete gris ■ Percements réalisés en usine pour une mise en œuvre simple et rapide

**073964250**

**354,28 € HT**  
425,14 € TTC

**073964251** L 1200 x l 1245 x ép. 6 mm - Stone gris **354,28 € HT**  
425,14 € TTC

**073964252** L 1200 x l 1245 x ép. 6 mm - Carbon noir **354,28 € HT**  
425,14 € TTC

**073964254** L 1200 x l 1245 x ép. 6 mm - Concrete gris **354,28 € HT**  
425,14 € TTC

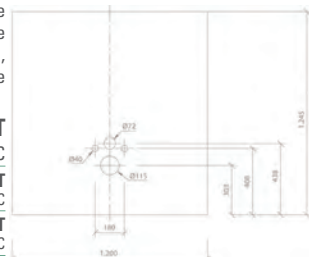



# HÔTELLERIE

ESPACE WC ■ Accessoires

## ESPACE WC ■ Accessoires

### DELABIE

#### DISTRIBUTEUR DE PAPIER WC



Fixations invisibles



■ Porte-papier toilette mural Be-Line® ■ Dérouleur de papier WC en rouleau ■ Finition aluminium époxy anthracite métallisé permettant un contraste visuel avec les murs clairs ■ Support papier toilette avec fixations invisibles ■ Garantie 30 ans

**511966C** ..... **40,30 € HT / 48,36 € TTC**

**511966W** Be-Line®, époxy blanc mat **40,30 € HT / 48,36 € TTC**

**511966BK** Be-Line®, époxy noir mat **45,44 € HT / 54,53 € TTC**

**510082P** Double rouleaux, Inox poli brillant **37,90 € HT / 45,48 € TTC**

**510082S** Double rouleaux, inox poli satiné **37,90 € HT / 45,48 € TTC**

**510082W** Double rouleaux, inox époxy blanc **37,90 € HT / 45,48 € TTC**

**510083P** 1 rouleau, inox poli brillant **29,41 € HT / 35,29 € TTC**

**510083S** 1 rouleau, inox poli satiné **29,41 € HT / 35,29 € TTC**

**510083W** 1 rouleau, inox blanc **29,41 € HT / 35,29 € TTC**

**510083BK** 1 rouleau, inox époxy noir mat **33,82 € HT / 40,58 € TTC**

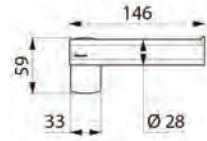

### DELABIE

#### DISTRIBUTEUR DE SAVON AUTOMATIQUE ■ BLACK SPIRIT

ACCESSIBILITÉ  
POUR TOUS



Absence de contact manuel



■ Distributeur de savon liquide ou gel hydroalcoolique, automatique  
■ Modèle antivandalisme avec serrure et clé standard DELABIE  
■ Absence de contact manuel : détection automatique par cellule infrarouge (distance réglable) ■ Capot articulé monobloc pour un entretien facile et une meilleure hygiène ■ Pompe antigaspillage : dose de 0,8 ml. Fonctionnement possible en mode anticoolmatage ■ Alimentation par 6 piles fournies AA -1,5 V (DC9V) intégrées dans le corps du distributeur de savon ■ Indicateur lumineux de batterie faible. Fenêtre de contrôle de niveau ■ Réservoir avec une large contenance ■ Finition inox 304 noir mat. Épaisseur inox : 1 mm. Contenance : 1 litre ■ Marqué CE. Distributeur de savon mural automatique garanti 30 ans

**512066BK** ..... **251,77 € HT**  
**302,12 € TTC**

**4043BK** Patère virgule inox époxy noir mat **21,25 € HT**  
**25,50 € TTC**

**512566BK** Epoxy noir mat, 0,5 L **239,18 € HT**  
**287,02 € TTC**

**512566P** Inox poli brillant, 0,5 L **207,98 € HT**  
**249,58 € TTC**

**512566S** Inox poli satiné, 0,5 L **207,98 € HT**  
**249,58 € TTC**

**512066P** Inox poli brillant, 1 L **218,93 € HT**  
**262,72 € TTC**

**512066S** Inox poli satiné, 1 L **218,93 € HT**  
**262,72 € TTC**

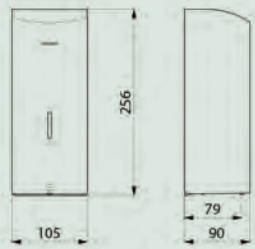



### PORTE-PAPIER DOUBLE AVEC TABLETTE ■ ALUR

■ Aluminium thermolaqué mat ■ Noir

400715

76,65 € HT  
91,98 € TTC

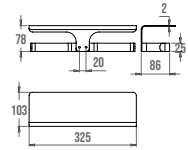

### DELABIE



### POT À BALAI WC MURAL OU À POSER



Inox 304 bactériostatique

■ Porte-balai mural avec brosse WC et couvercle, de la gamme Be-Line® ■ Modèle fort de porte-balai avec brosse toilette : fixation avec blocage antivol ■ Inox 304 bactériostatique époxy anthracite métallisé ■ Nettoyage facile : cuvette plastique amovible par le haut ■ Cuvette plastique avec réservoir : évite à la brosse du balai de stagner dans l'eau résiduelle ■ Remise en place automatique de la brosse WC dans le réceptacle par système d'auto-centrage ■ Épaisseur Inox : corps 1 mm ■ Dimensions : Ø 90 x 410 mm ■ Garantie 30 ans

4051C

106,29 € HT / 127,55 € TTC

4051MW	Be-Line®, époxy blanc mat	106,29 € HT / 127,55 € TTC
4051S	Be-Line®, Inox poli satiné	106,29 € HT / 127,55 € TTC
4051BK	Be-Line®, époxy noir mat	122,24 € HT / 146,69 € TTC
4048C	Sans couvercle, anthracite métallisé	71,31 € HT / 85,57 € TTC
4048MW	Sans couvercle, blanc mat	71,31 € HT / 85,57 € TTC
4048S	Sans couvercle, Inox poli satiné	71,31 € HT / 85,57 € TTC
4048P	Sans couvercle, poli brillant	71,31 € HT / 85,57 € TTC



## ESPACE CUISINE ■ Robinetterie de cuisine

### PRESTO

#### MÉLANGEUR D'ÉVIER

ACCESSIBILITÉ  
POUR TOUS



Résistance à usage intensif



■ Sur plage monotrou et manettes ergonomiques ■ Produit résistant à un usage intensif ■ Bec cosu : 22 mm de diamètre ■ Interface corps / bec renforcé avec double paliers de glissement : absence de jeu et endurance élevé ■ Bec orientable à 360°, saillie 250 mm, hauteur sous bec 251 mm, diamètre 22 mm ■ Volants intuitifs et ergonomiques : facilité de préhension ■ Maintenance aisée

70802

263,73 € HT  
316,48 € TTC

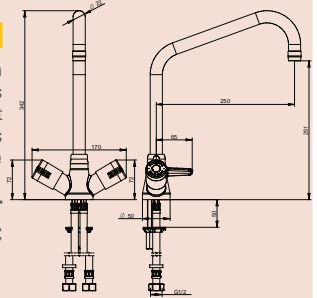

### PRESTO

#### MÉLANGEUR D'ÉVIER



Cuisine professionnelle



■ Colonne monotrou mélangeur, sur plage ■ Débit 26 L/min à 3 bar ■ Avec douchette 12 L/min et bec ■ Support mural réglable, recoupable de 60 à 200 mm ■ Brise-jet anti-tartre interchangeable ■ Tête céramique 1/4 de tour plein débit

70820

624,90 € HT  
749,88 € TTC

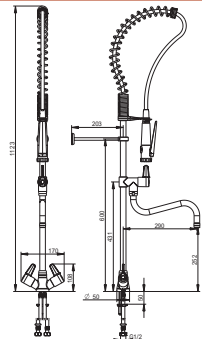



# HÔTELLERIE

ESPACE CUISINE ■ Robinetterie de cuisine

## PRESTO



### MÉLANGEUR D'ÉVIER

**+** Format mini hauteur 76 cm

- Plage, Mini colonne ■ Débit : 26 L/min à 3 bar ■ Produit résistant à un usage intensif ■ Douchette ergonomique avec fonction écoulement continu ■ Alimentation hydraulique : G 1/2" (15x 21) ■ Flexible de douchette avec gaine PU pour éviter les niches bactériennes et faciliter le nettoyage ■ Brise-jet pour canaliser l'eau et éviter les projections d'eau latérales

70830

573,31 € HT  
687,97 € TTC

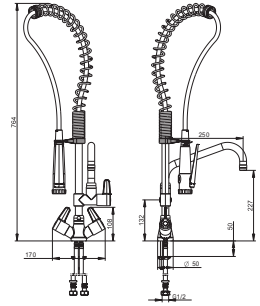

## DELABIE



### MITIGEUR MONOTROU SUR GORGE

**+** Adapté à l'usage intensif

- Mitigeur monotrou sur gorge avec flexible autoportant H 535 mm maximum ■ Mitigeur mécanique avec bec souple orientable à intérieur lisse avec brise-jet hygiénique ■ Cartouche céramique Ø 35 ■ Débit 9 L/min à 3 bar ■ Commande par manette fil ■ Corps en laiton chromé ■ Flexibles PEX F3/8" avec filtres et clapets antiretour ■ Fixation renforcée ■ Mitigeur adapté à un usage intensif en cuisines professionnelles ■ Mitigeur garanti 30 ans

2526T2

324,86 € HT  
389,83 € TTC

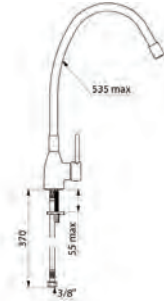

## DELABIE



### MITIGEUR MONOTROU SUR GORGE

**+** Confort : douchettes 3 jets

- Combiné de pré-lavage complet avec colonne et crochet orientable ■ Mitigeur monotrou sur gorge avec manette fil ■ Adapté à un usage intensif en cuisines professionnelles ■ Douchette antitartre à jet réglable : jet droit, jet pluie, jet lame ■ Débit : 7 L/min à 3 bar ■ Flexible armé L.0,50 m noir qualité alimentaire. Colonne 3/4" en Inox ■ Ressort-guide Inox ■ Flexibles F3/8" avec filtres et clapets antiretour ■ Combiné de pré-lavage garanti 30 ans

5526

532,16 € HT  
638,59 € TTC

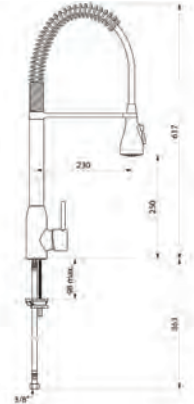



### CONFORT ET SÉCURITÉ ■ Barres d'appui



#### BARRE D'APPUI COUDÉE 135° ■ ARSIS

ACCESSIBILITÉ  
POUR TOUS

**+** Préhension optimale

- Époxy anthracite ■ 418 x 418 mm, symétrique ■ 3 points de fixation
- Tube en aluminium 38 x 25 mm ■ Fixations invisibles ■ Norme CE
- Charge admissible maximum 150 kg ■ Existe également en 2 points de fixation 400 x 400 mm et 200 x 200 mm ■ Garantie 10 ans

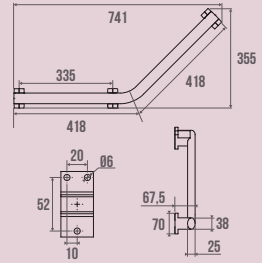

<b>049735</b>		<b>117,80 € HT</b> 141,36 € TTC
049835	Époxy blanc	108,99 € HT 130,79 € TTC
049935	Époxy blanc et chromé mat	125,66 € HT 150,79 € TTC
049635	Anodisé	161,85 € HT 194,22 € TTC
049535	Époxy noir mat	129,80 € HT 155,76 € TTC



### DELABIE

#### BARRE D'APPUI DROITE ■ BE-LINE®

ACCESSIBILITÉ  
POUR TOUS

**+** Design innovant, adapté à tous

- 300 mm ■ Finition aluminium époxy anthracite métallisé ■ Utilisation comme barre d'appui, de maintien ou de relèvement ■ Tube aluminium épaisseur 3 mm, pieds en aluminium massif ■ Profil rond Ø 35 avec plat ergonomique antitrotation pour une préhension optimale ■ Écartement au mur de 38 mm : encombrement minimum interdisant le passage de l'avant-bras
- Fixations invisibles, vis inox Ø 8 x 70 mm pour mur béton ■ Testée à plus de 200 kg. Maximum utilisateur recommandé : 135 kg ■ CE - Garantie 30 ans

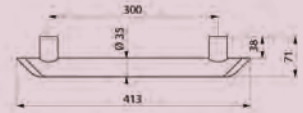

<b>511903C</b>		<b>76,84 € HT</b> 92,21 € TTC
511904C	400 mm, anthracité métallisé	84,53 € HT 101,44 € TTC
511905C	500 mm, anthracité métallisé	92,22 € HT 110,66 € TTC
511906C	600 mm, anthracité métallisé	99,89 € HT 119,87 € TTC
511909C	900 mm, anthracité métallisé	122,95 € HT 147,54 € TTC
511903BK	300 mm, noir mat	88,36 € HT 106,03 € TTC
511904BK	400 mm, noir mat	97,21 € HT 116,65 € TTC
511905BK	500 mm, noir mat	106,04 € HT 127,25 € TTC
511906BK	600 mm, noir mat	114,88 € HT 137,86 € TTC
511909BK	900 mm, noir mat	138,62 € HT 166,34 € TTC





# HÔTELLERIE

CONFORT ET SÉCURITÉ ■ Barres d'appui

## DELABIE

### BARRE D'APPUI ET MAINTIEN MULTIFONCTIONS POUR WC ■ BE-LINE®

ACCESSIBILITÉ  
POUR TOUS

**+** Amovible : déclipage facile

■ Utilisation comme barre d'appui, de relèvement et d'aide au transfert en position abaissée ■ Finition aluminium époxy anthracite métallisé ■ Permet un accès latéral en position relevée, descente freinée, retenue en position verticale ■ Amovible : facilement déclipable avec système de blocage antivol ■ Tube aluminium, profil rond Ø 42 avec plat ergonomique antirotation pour une préhension optimale ■ Fixations invisibles par platine inox 304, de 5 mm d'épaisseur ■ Vis inox Ø 8 x 70 mm pour mur béton, 650 x 210 x 120 mm ■ Testée à plus de 200 kg, maximum utilisateur recommandé 135 kg ■ Barre d'appui WC garantie 30 ans. Marquage CE ■ Existe aussi en L.850 mm



<b>511960C</b>		<b>332,98 € HT</b> 399,58 € TTC
<b>511962C</b>	Anthracite métallisé, avec béquille	<b>397,04 € HT</b> 476,45 € TTC
<b>511960W</b>	Blanc mat, sans béquille	<b>332,98 € HT</b> 399,58 € TTC
<b>511962W</b>	Blanc mat, avec béquille	<b>397,04 € HT</b> 476,45 € TTC
<b>511960BK</b>	Epoxy noir mat, sans béquille	<b>382,93 € HT</b> 459,52 € TTC
<b>511962BK</b>	Epoxy noir mat, avec béquille	<b>456,65 € HT</b> 547,98 € TTC
<b>511965W</b>	Porte-papier toilette blanc mat, sans dépose	<b>36,09 € HT</b> 43,31 € TTC
<b>511965C</b>	Porte-papier toilette anthracite métallisé, sans dépose	<b>36,09 € HT</b> 43,31 € TTC
<b>511965BK</b>	Porte-papier toilette noir mat, sans dépose	<b>40,78 € HT</b> 48,94 € TTC

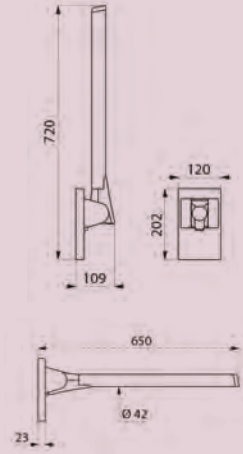

## CONFORT ET SÉCURITÉ ■ Barres de douche

PELLET

### BARRE D'APPUI EN T OU EN L ■ ARSIS

ACCESSIBILITÉ  
POUR TOUS

**+** Modulable et pratique

■ Barre modulable : convertible en T ou en L ■ Époxy anthracite ■ Tube en aluminium, 1296 x 678 mm ■ Préhension améliorée grâce au tube elliptique ■ Avec 2 supports douche (coulissant et fixe rotatif) ■ Tablette de douche intégrée ■ Fixations invisibles ■ Norme CE ■ Charge admissible maximum 150 kg ■ Garantie 10 ans

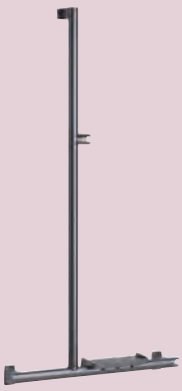

<b>049721</b>		<b>192,95 € HT</b> 231,54 € TTC
<b>049820</b>	Époxy blanc	<b>181,80 € HT</b> 218,16 € TTC
<b>049920</b>	Époxy blanc et chromé mat	<b>198,80 € HT</b> 238,56 € TTC
<b>049621</b>	Anodisé	<b>278,40 € HT</b> 334,08 € TTC
<b>049521</b>	Époxy noir mat	<b>215,60 € HT</b> 258,72 € TTC

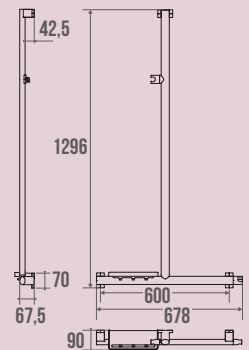





**hansgrohe**

### BARRE DE DOUCHE EN L ■ SET RAINDANCE SELECT S 120

**ACCESSIBILITÉ  
POUR TOUS**

**+** Changement de jet confort

■ Douchette à main Raindance Select S 120 3 jets ■ Barre de douche Unica Comfort 1,10 m avec poignée de maintien ■ Flexible Isiflex 1,60 m anti-torsion ■ Curseur métallique ■ Tablette démontable pour un entretien facilité ■ Laiton massif ■ Blanc/chromé - Poignée droite

**26324400**

**452,74 € HT**

dont 0,02 € HT d'éco-part.

543,28 € TTC

**26324000**

Poignée droite, chromé

**452,74 € HT**

dont 0,02 € HT d'éco-part.

543,28 € TTC

**26326000**

Poignée gauche, chromé

**452,74 € HT**

dont 0,02 € HT d'éco-part.

543,28 € TTC

**26328400**

Unica Poignée d'appui Comfort  
tablette et support

**163,00 € HT**

dont 0,02 € HT d'éco-part.

195,60 € TTC

**26329000**

Unica Repose-pied Comfort

**174,32 € HT**

dont 0,02 € HT d'éco-part.

209,18 € TTC

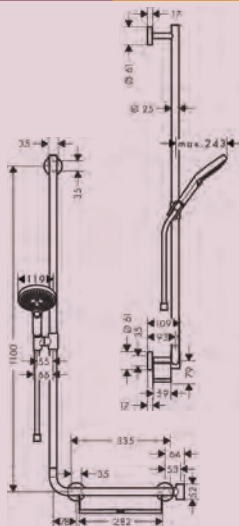

**DELABIE**

### BARRE DE DOUCHE EN T ■ BE-LINE®

**ACCESSIBILITÉ  
POUR TOUS**

**+** Design innovant adapté à tous

■ Remontée verticale coulissante pour douche ■ 1130 x 500 mm ■ Finition aluminium époxy anthracite métallisé ■ Utilisation comme barre d'appui et de maintien debout ■ Aide et sécurise l'entrée et le déplacement ■ Emplacement de la remontée verticale réglable à la pose ■ Profil rond Ø 35 avec plat ergonomique antirotation pour une préhension optimale ■ Écartement au mur de 38 mm : encombrement minimum interdisant le passage de l'avant-bras ■ Fixations invisibles, vis inox Ø 8 x 70 mm pour mur béton ■ CE - Garantie 30 ans

**511944C**

**235,94 € HT**

283,13 € TTC

**511944W**

Aluminium époxy blanc mat

**235,94 € HT**

283,13 € TTC

**511944BK**

Aluminium époxy noir mat

**266,00 € HT**

319,20 € TTC

**511911C**

Coulisseau de douche anthracite  
métallisé

**38,90 € HT**

46,68 € TTC

**511911W**

Coulisseau de douche blanc mat

**38,90 € HT**

46,68 € TTC

**511911BK**

Coulisseau de douche noir mat

**43,86 € HT**

52,63 € TTC

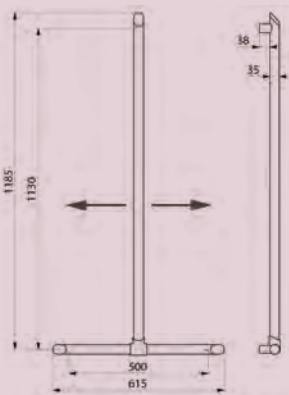

Eligible  
Ma Prime Adapt'



Zéro  
Ressort

Offres réservées aux professionnels.  
Prix valables au 1<sup>er</sup> janvier 2024, susceptibles d'évolution pendant la durée du catalogue.



# HÔTELLERIE

CONFORT ET SÉCURITÉ ■ Sièges et tabourets de douche

CONFORT ET SÉCURITÉ ■ Sièges et tabourets de douche

ACCESSIBILITÉ  
POUR TOUS

## DELABIE

### SIÈGE DE DOUCHE AMOVIBLE ■ BE-LINE®



Design innovant, adapté à tous

■ Siège de douche mural rabattable amovible Be-Line® pour handicapé, personne à mobilité réduite (PMR) ■ Facilement déclipable, système de blocage antivol. Limite le nombre de sièges dans un établissement ■ Retenue en position verticale. Descente freinée ■ Adapté à un usage intensif en collectivité ou milieu hospitalier ■ Assise pleine renforcée réalisée en polymère haute résistance permettant une installation sans pied, ■ Surface antidérapante. Bonne résistance à la Bétadine® ■ Platine aluminium massif époxy anthracite métallisé : permet un bon contraste visuel avec mur clair ■ 5 points de fixation invisibles. Livré avec vis inox Ø 8 x 70 mm pour mur béton ■ Dimensions : 455 x 450 x 90 mm. Encombrement replié : 85 x 470 mm ■ Testé à plus de 200 kg. Maximum utilisateur recommandé : 135 kg. Garantie 30 ans. Marquage CE

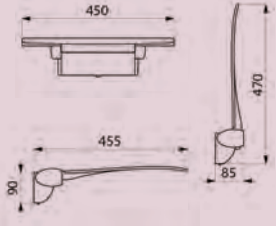

#### 511920C

**350,10 € HT**

420,12 € TTC

#### 511920W

Finition aluminium époxy blanc mat

**350,10 € HT**

420,12 € TTC

#### 511920BK

Finition aluminium époxy noir mat

**394,73 € HT**

473,68 € TTC

#### 511930C

Avec pied, finition anthracite métallisé

**294,16 € HT**

352,99 € TTC

#### 511930W

Avec pied, finition époxy blanc mat

**294,16 € HT**

352,99 € TTC

#### 511930BK

Avec pied, finition noir mat

**331,65 € HT**

397,98 € TTC

#### 511921W

Tablette de douche murale cache fixation

**27,69 € HT**

33,23 € TTC

#### 511929

Dosseret pour siège

**167,30 € HT**

200,76 € TTC





**ACCESSIBILITÉ  
POUR TOUS**



### SIÈGE DE DOUCHE AMOVIBLE ■ ARSIS

**+** Déclipsable et escamotable

■ Déclipsable de son support mural et interchangeable avec la tablette de douche en option réf. 047739 ■ Assise anthracite, pied gris mat ■ Avec piètement automatique en aluminium ■ Hauteur 500 mm ■ Assise 450 x 442 mm ■ Norme CE ■ Charge admissible maximum 150 kg ■ Garantie 10 ans

**047734** ..... **278,80 € HT**  
dont 0,20 € HT d'éco-part.  
334,56 € TTC

<b>047730</b>	Assise blanche, pied époxy blanc	<b>254,08 € HT</b> dont 0,20 € HT d'éco-part. 304,90 € TTC
<b>047731</b>	Assise blanche, pied époxy gris	<b>272,03 € HT</b> dont 0,20 € HT d'éco-part. 326,44 € TTC
<b>047725</b>	Assise blanche, pied bois mat	<b>442,65 € HT</b> dont 0,20 € HT d'éco-part. 531,18 € TTC
<b>047752</b>	Assise blanche, pied quartz	<b>368,20 € HT</b> dont 0,20 € HT d'éco-part. 441,84 € TTC
<b>047729</b>	Assise anthracite, pied époxy anthracite	<b>278,85 € HT</b> dont 0,20 € HT d'éco-part. 334,62 € TTC
<b>047728</b>	Assise anthracite, pied bois mat	<b>442,65 € HT</b> dont 0,20 € HT d'éco-part. 531,18 € TTC
<b>047749 - 047751</b>	Assise Anthracite, pied oxyde ou quartz	<b>368,20 € HT</b> dont 0,20 € HT d'éco-part. 441,84 € TTC
<b>047739 ou 047735 ou 047733</b>	Tablette anthracite, blanche ou noire	<b>28,80 € HT</b> 34,56 € TTC

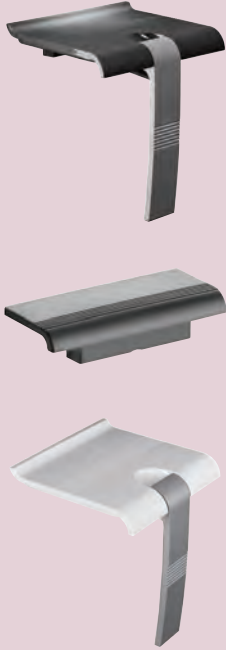
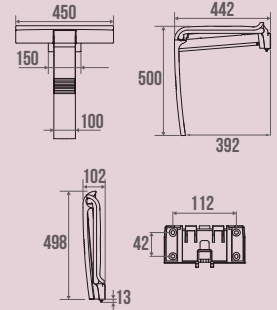

## TRAITEMENT DE L'EAU ■ Protection du réseau d'eau



### ANALYSE RÉSEAUX CLIMATIQUES ■ SOLUTECH ANALYSES COLLECTIF

**+** Analyses d'eau commentées

■ Kit de prélèvement et bilan de l'eau des circuits fermés en bâtiment collectif ou tertiaire ■ Analyse complète (eau d'appoint + circuit) avec diagnostic détaillé ■ Pour tout circuit fermé jusqu'à 110 °C : chauffage, eau glacée, change over ■ Kit prépayé ■ Bwt-digikit.fr : la plateforme de gestion en ligne de vos analyses d'eau

**C0007412** ..... **NF 162,00 € HT / 194,40 € TTC**







# MILIEU HOSPITALIER EHPAD

Robinetterie .....	72
Espace Salle de Bains.....	83
Espace WC .....	93
Espace Cuisine .....	103
Confort et sécurité .....	104
Traitement de l'eau.....	114



## ROBINETTERIE ■ Lavabo

ACCESSIBILITÉ  
POUR TOUS

## DELABIE

## MITIGEUR DE LAVABO



■ Mitigeur mécanique H 85 x L 135 mm, avec sortie BIOSAFE hygiénique  
 ■ Cartouche céramique Ø 40 ■ Butée de température maximale pré-réglée  
 ■ Débit limité à 5 L/min à 3 bar ■ Manette ajourée, sans tirette ni vidage  
 ■ Flexibles PEX F3/8", fixation renforcée par 2 tiges inox ■ Adapté aux PMR. Garantie 30 ans

2521



146,92 € HT

176,30 € TTC

2521L

Levier Hygiène L 150 mm

158,50 € HT

190,20 € TTC

2521EP

Version EP - limite les variations de température

185,10 € HT

222,12 € TTC

2521LEP

Version EP, levier Hygiène L 150 mm

196,67 € HT

236,00 € TTC

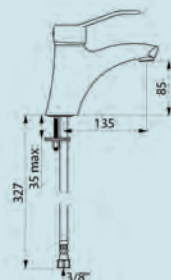

## DELABIE

## MITIGEUR DE LAVABO



■ Mitigeur mécanique H 85 x L 120 mm, avec brise-jet hygiénique ■ Bec adapté à la pose d'un filtre terminal BIOFIL ■ Cartouche céramique Ø 35 avec butée de température maximale pré-réglée  
 ■ Corps et bec à intérieur lisse (limitent les niches bactériennes) ■ Possibilité de ré-aligner aisément un choc thermique sans démontage ni coupure d'eau  
 ■ Débit limité à 5 L/min à 3 bar ■ Manette pleine, sans tirette ni vidage  
 ■ Flexibles PEX F3/8", fixation renforcée par 2 tiges inox ■ Adapté aux PMR. Garantie 30 ans

2721T

194,86 € HT

233,83 € TTC

2721L

Levier Hygiène L 150 mm

203,88 € HT

244,66 € TTC

2721TEP

Version EP, manette pleine

235,24 € HT

282,29 € TTC

2721LEP

Version EP, levier hygiène L 150 mm

250,90 € HT

301,08 € TTC

2821L

Déclipsable, levier hygiène L 150 mm

311,41 € HT

373,69 € TTC

2821LEP

Déclipsable, version EP, levier hygiène L 150 mm

348,04 € HT

417,65 € TTC

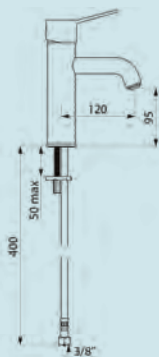
ACCESSIBILITÉ  
POUR TOUS





## DELABIE

## MITIGEUR DE LAVABO ■ BIOSAFE

ACCESSIBILITÉ  
POUR TOUS

Corps à très faible contenance



■ Mitigeur mécanique H 95 x L 110 mm ■ Absence de bec : sortie BIOSAFE hygiénique intégrée au corps ■ Isolation thermique anti-brûlure Securitouch ■ Cartouche céramique Ø 35, butée de température maximale préréglée ■ Possibilité de réaliser un choc thermique sans démontage de la manette ou coupure d'eau froide ■ Mitigeur avec corps à intérieur lisse et à très faible contenance d'eau ■ Débit régulé à 5 L/min ■ Manette pleine, sans tirette ni vidage ■ Fixation renforcée par 2 tiges inox, flexibles inox tressé en PEX F3/8" tournants ■ Certifié NF Médical. Adapté aux PMR. Garantie 30 ans



2621

156,47 € HT

187,76 € TTC

2621EP

À équilibrage de pression

194,02 € HT

232,82 € TTC

2621MINI

MINI H 50 x L 80 mm

141,04 € HT

169,25 € TTC

2621MINIEP

MINI H 50 x L 80 mm, à équilibrage de pression

178,59 € HT

214,31 € TTC



## DELABIE

## MITIGEUR DE LAVABO ■ SECURITHERM

ACCESSIBILITÉ  
POUR TOUS

Séquentiel



■ Thermostatique séquentiel sur plage H 85 x L 120 mm, sans tirette ni vidage ■ Ouverture et fermeture sur l'eau froide. Aucun risque d'intercommunication entre EC et EF ■ Absence de clapet anti-retour sur les arrivées ■ Isolation thermique anti-brûlure Securitouch ■ Sécurité anti-brûlure : arrêt immédiat si coupure d'eau froide ou chaude ■ Brise-jet hygiénique sans rétention d'impuretés, résistant aux chocs thermiques ■ Réglage du débit et de la température verrouillée à 40°C ■ Possibilité de réaliser chocs thermique et chimique ■ Fixation renforcée par 2 tiges inox ■ Adapté aux PMR. Garantie 30 ans

H9600

375,70 € HT

450,84 € TTC

H9601

Avec tirette et vidage 1"1/4

390,73 € HT

468,88 € TTC

H9605

Déclipsable : BIOCLIP pour nettoyage/désinfection

444,43 € HT

533,32 € TTC



Joseph Delafon  
PARIS

## MITIGEUR DE LAVABO ■ JULY

ACCESSIBILITÉ  
POUR TOUS

Sécurité et durabilité



■ Levier Easy à commande au coude de 150 mm ■ Cartouche séquentielle ■ Température maximale préréglée à 40°C en usine ■ Bonde de vidage en métal

E16024-4-CP

151,10 € HT

181,32 € TTC

E16024-4ND-CP

Mitigeur lavabo sans vidage

140,70 € HT

168,84 € TTC

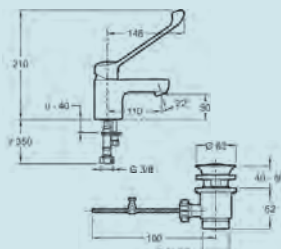
Eligible  
Ma Prime Adapt'Zéro  
RessortOffres réservées aux professionnels.  
Prix valables au 1<sup>er</sup> janvier 2024, susceptibles d'évolution pendant la durée du catalogue.

**PRESTO****MITIGEUR DE LAVABO ■ HOPTIM'**

**+** Sécurité anti-brûlure

- 6 L/min à 3 bar ■ Hauteur sous bec : 100 mm, saillie : 108 mm, bec fixe
- Cartouche céramique EP : sécurité anti-brûlure ■ Manette pleine
- Brise-jet étoile : limite la pulvérisation de l'eau, absence de rétention d'eau ■ Sans vidage ■ Sur plage ■ Corps à intérieur et extérieur lisse : limitant la fixation du biofilm

74001

192,35 € HT  
230,82 € TTC

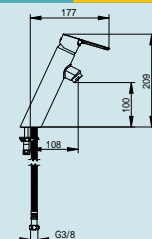
**ACCESSIBILITÉ POUR TOUS****PRESTO****MITIGEUR DE LAVABO ■ HOPTIM**

**+** NF077-15 Classement E.Ch.A.U M

- Hauteur sous bec 100 mm, saillie 106 mm, cartouche céramique Ø 35 mm ■ Bec lisse, commande au coude ■ Flexibles SPEX, M 10 x 1, raccordement écrou G 3/8" ■ Corps à intérieur et extérieur lisses limitant la fixation du biofilm ■ Brise-jet étoile, M 24 x 1 ■ Design moderne ■ Sans vidage ■ Préhension facilitée de la commande au coude (pour les patients et le plateau technique) ■ Hygiène des mains : évite le contact manuel

75841

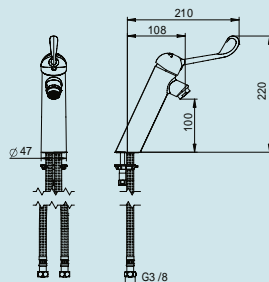

157,06 € HT  
188,47 € TTC

**ACCESSIBILITÉ POUR TOUS****PRESTO****MITIGEUR DE LAVABO ■ HOPTIM**

**+** Infime rétention d'eau

- Hauteur sous bec 100 mm, saillie 106 mm ■ Bec lisse fixe, manette pleine ■ Cartouche céramique Ø 35 mm ■ Flexibles SPEX, M 10 x 1, raccordement écrou G 3/8" ■ Brise-jet étoile, M 24 x 1 ■ Débit conforme NF - Classement E.Ch.A.U. "M" (Médical) entre 4 et 6 L/min à 3 bar ■ Corps à intérieur et extérieur lisses : limitant la fixation du biofilm ■ Design moderne

75845

151,02 € HT  
181,22 € TTC

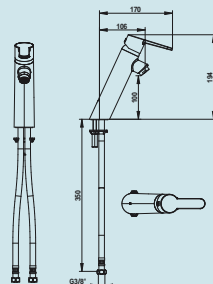
**ACCESSIBILITÉ POUR TOUS****PRESTO****MITIGEUR DE LAVABO ■ HOPTIM H100 C3**

**+** Economies d'énergie type C3

- Sans vidage, manette pleine ■ Manette fine et cartouche Ø 35 mm à économie d'énergie type C3 ■ Ouverture sur l'eau froide ■ Hauteur sous bec et saillie confortables : conformes à la norme NF "Médical" ■ Brise-jet étoile M 24 x 1 ■ Flexibles SPEX, M 10 x 1, raccordement écrou G 3/8", Brise-jet étoile M 24 x 1 ■ Débit conforme NF 077-15 classement E.Ch.A.U. M médical entre 4 et 6 L/min à 3 bar ■ Corps à intérieur et extérieur lisse : limitant la fixation du biofilm ■ Design moderne

75916

163,10 € HT  
195,72 € TTC

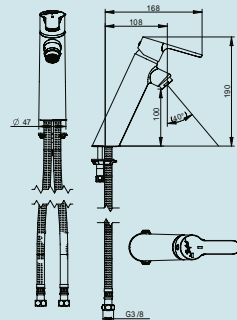
**ACCESSIBILITÉ POUR TOUS**



## PRESTO

## MITIGEUR DE LAVABO ■ MODUL MIX

ACCESSIBILITÉ  
POUR TOUS

+

NF077-15 Classement E.C.A.U. M

- Hospitalier ■ Cartouche céramique Ø 40 mm ■ Bec tube lisse orientable et fixe, facilite le nettoyage et la désinfection ■ Commande au coude
- Hauteur sous bec 100 mm, saillie 170 mm ■ Flexibles SPEX, M 10 x 1 ■ Brise-jet étoile, M 24 x 1 ■ Maintenance simple et rapide

75062



174,59 € HT  
209,51 € TTC

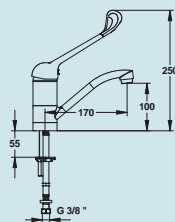

## PRESTO

## MITIGEUR DE LAVABO ■ MODUL MIX

ACCESSIBILITÉ  
POUR TOUS

+

NF077-15 classement E.Ch.A.U.M

- Démontable, bec orientable ou lisse ■ Commande au coude ■ Flexibles SPEX, M 10 x 1 ■ Brise-jet étoile, M 24 x 1 ■ Sans vidage ■ Hauteur sous bec 200 mm, saillie 200 mm
- Rétrofiable et personnalisable ■ Maintenance simple et rapide

75135



231,32 € HT  
277,58 € TTC

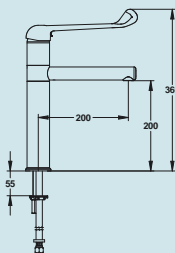

TheWa<sup>®</sup>  
PROFESSIONAL  
by thermostad

## MITIGEUR DE LAVABO ■ ABBA

ACCESSIBILITÉ  
POUR TOUS

+

Poignée souple et longue

- Chromé ■ Poignée longue antichoc, souple et sans arêtes vives ■ NF - E1C1A2U3

MR90179CR



176,00 € HT  
211,20 € TTC

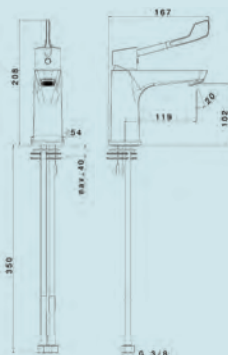

ACCESSIBILITÉ  
POUR TOUS

## DELABIE

## MITIGEUR DE LAVABO ÉLECTRONIQUE ■ TEMPOMATIC MIX PRO

+ Hygiène totale : aucun contact

■ Boîtier électronique IP65 indépendant. Alimentation sur secteur avec transfo 230/12 V ■ Débit préréglé à 4 L/min à 3 bar, ajustable de 1,4 à 6 L/min. Brise-jet antitartre ■ Rinçage périodique paramétrable (préréglé à ~60 sec toutes les 24 h après la dernière utilisation) ■ Détecteur de présence infrarouge antichoc ■ Corps laiton chromé, fixation renforcée par 2 tiges Inox. Flexibles PEX avec filtres & électrovannes ■ Bec orientable 360°, intérieur lisse (limite les niches bactériennes). Bec démontable pour nettoyage ■ Sécurité antiblocage en écoulement ■ Réglage de température latéral avec butée de température réglable et manette ergonomique longue ■ Électrovannes en amont de la chambre de mélange ■ Certifié NF Médical. Adapté aux PMR. Garantie 30 ans

495253



500,71 € HT

600,85 € TTC

495257

Version mitigeur, à piles 6V



600,84 € HT

721,01 € TTC

445253

Version robinet, sur secteur

438,11 € HT

525,73 € TTC

445257

Version robinet, à piles 6V

475,66 € HT

570,79 € TTC

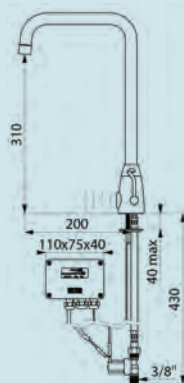

## DELABIE

## MITIGEUR DE LAVABO MÉCANIQUE

+ Hygiène : intérieur lisse

■ Mitigeur de lavabo mécanique sur gorge, monocommande avec bec fixe H.205 L.170 ■ Mitigeur haut avec sortie BIOSAFE hygiénique adaptée à la pose d'un filtre terminal BIOFIL ■ Cartouche céramique classique Ø 35 avec butée de température maximale préréglée ■ Corps et bec à intérieur lisse (limitent les niches bactériennes) ■ Possibilité de réaliser aisément un choc thermique sans démontage de manette ni coupure d'eau froide ■ Débit régulé à 5 L/min, levier Hygiène L.185 pour commande sans contact manuel ■ Corps et embase en laiton chromé, flexibles PEX F3/8", fixation renforcée par 2 tiges Inox ■ Mitigeur mécanique particulièrement adapté pour établissements de santé, EHPAD, hôpitaux, cliniques ■ Mitigeur monotrou adapté aux personnes à mobilité réduite (PMR) ■ Mitigeur conforme aux exigences de la norme NF Médical. Garantie 30 ans

2565T5

199,71 € HT

239,65 € TTC

2565T5EP

H 205 L 170, à équilibrage de pression

234,95 € HT

281,94 € TTC

2565T1

H 165 L 140

190,89 € HT

229,07 € TTC

2565T1EP

H 165 L 140, à équilibrage de pression

226,72 € HT

272,06 € TTC

2565T3

H 305 L 140

221,47 € HT

265,76 € TTC

2565T3EP

H 305 L 140, à équilibrage de pression

256,70 € HT

308,04 € TTC

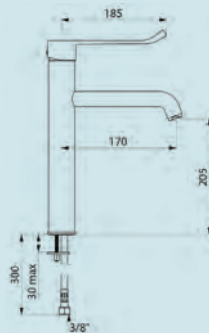
ACCESSIBILITÉ  
POUR TOUS



GROHE



## MITIGEUR DE LAVABO POIGNÉE LONGUE ■ EUROSMART TAILLE M

■ Sécurité anti-brûlure thermostatique ■ Température maximale d'écoulement réglable ■ Désinfection thermique sans réajustement de la température ■ Clé de déverrouillage incluse pour désinfection thermique ■ Levier de commande long métallique, 147 mm ■ GROHE SilkMove Cartouche en céramique 28 mm, Limiteur de débit ajustable ■ Conduit d'eau interne sans plomb ni nickel ■ GROHE Économie d'eau, consommation d'eau réduite, jet parfait, Débit maximum : 5 L/min à 3 bar ■ Corps lisse ■ Flexibles de raccordement souples inclus

23985003

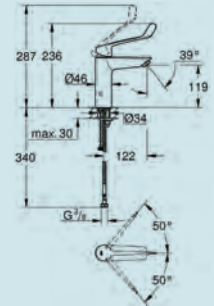
196,84 € HT  
236,21 € TTCACCESSIBILITÉ  
POUR TOUS

GROHE



## MITIGEUR DE LAVABO POIGNÉE LONGUE ■ EUROSMART TAILLE S

■ Sécurité anti-brûlure thermostatique ■ Température maximale d'écoulement réglable ■ Désinfection thermique sans réajustement de la température ■ Clé de déverrouillage incluse pour désinfection thermique ■ Levier de commande long métallique, 147mm ■ GROHE SilkMove Cartouche en céramique 28 mm, Limiteur de débit ajustable ■ Conduit d'eau interne sans plomb ni nickel ■ GROHE Économie d'eau, consommation d'eau réduite, jet parfait, Débit maximum : 5 L/min à 3 bar ■ Corps lisse ■ Flexibles de raccordement souples inclus

23984003

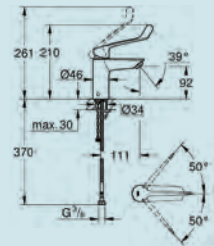
182,94 € HT  
219,53 € TTCACCESSIBILITÉ  
POUR TOUS

PRESTO

## MITIGEUR DE LAVABO THERMOSTATIQUE ■ MASTERMIX



Sécurité anti-brûlure



■ Adapté pour les services de maternité et crèches ■ Température réglable de 18 à 41°C ■ Débit maximum réglable à 6 - 9 - 12 L/min par le gestionnaire ■ Sans clapet anti-retour ■ Corps à intérieur lisse : limite le risque de développement bactérien ■ Sans intercommunication EFS/ECS ■ Montage et maintenance simples et rapides

74047

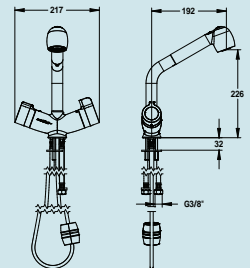
426,64 € HT  
511,97 € TTCACCESSIBILITÉ  
POUR TOUS

PRESTO

## MITIGEUR DE LAVABO THERMOSTATIQUE ■ MASTERMIX MONOTROU



Sécurité anti-brûlure



■ Sans clapet anti-retour ■ Corps à intérieur lisse : limite le risque de développement bactérien ■ Butée de température (41°C) et réglage de butée maximum de débit ■ Sans intercommunication EFS/ECS ■ Association d'une cartouche céramique et d'une cartouche thermostatique : sécurité et fiabilité ■ Montage et maintenance simples et rapides

75952

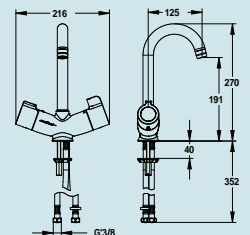
391,58 € HT  
469,90 € TTCACCESSIBILITÉ  
POUR TOUS



# MILIEU HOSPITALIER / EHPAD

ROBINETTERIE ■ Lavabo

NEOPERL

flow stop anlage



## AÉRATEUR BRISE JET ■ CLINIC SNAP NEOSTRAHL®



Aérateur secteur hospitalier

■ Spécifique pour le secteur hospitalier ■ Réduction du risque d'infection avec Légionellose ou Pseudomonas grâce au faible effet éclaboussant ■ Vert F22 / M24 ■ Plus besoin de visser et dévisser les aérateurs pour les monter ■ Les aérateurs se montent en les clipsant sur l'adaptateur prévu à cet effet ■ Plusieurs choix couleurs comme témoin visuel pour faciliter la rotation de changement des aérateurs ■ En première monte l'aérateur classique doit être remplacé par l'adaptateur prévu à cet effet ■ Une clé de service est disponible pour faciliter le déclipage du brise jet

<b>01423195</b>		<b>2,92 € HT / 3,50 € TTC</b>
<b>01424195</b>	Bleu F22 / M24	<b>2,92 € HT / 3,50 € TTC</b>
<b>01422195</b>	Jaune F22 / M24	<b>2,92 € HT / 3,50 € TTC</b>
<b>01421195</b>	Rouge F22 / M24	<b>2,92 € HT / 3,50 € TTC</b>
<b>01438295</b>	Adaptateur pour Neostrahl® Snap raccord M24	<b>5,79 € HT / 6,95 € TTC</b>
<b>01438195</b>	Adaptateur pour Neostrahl® Snap raccord F22	<b>5,79 € HT / 6,95 € TTC</b>
<b>01453094</b>	Clé de service CLINIC Snap	<b>3,54 € HT / 4,25 € TTC</b>

## ROBINETTERIE ■ Bain et Douche

### DELABIE

### MITIGEUR DE DOUCHE MURAL ■ SECURITHERM EP

ACCESSIBILITÉ POUR TOUS



Antibrûlure



■ Température constante quelles que soient les variations de pression et de débit dans le réseau ■ Sécurité anti-brûlure : débit restreint en cas de coupure EF ou EC ■ Isolation thermique anti-brûlure Securitouch ■ Cartouche céramique Ø 40 avec butée de température maximale préréglée ■ Sortie de douche M1/2" avec clapet anti-retour intégré ■ Corps à intérieur lisse et à faible contenance d'eau. Débit régulé à 9 L/min ■ Manette ajourée ■ Raccords excentrés STOP/CHECK M1/2" M3/4" adaptés aux contraintes des hôpitaux ■ Filtrés et clapets anti-retour sur les arrivées ■ Mitigeur de douche adapté aux personnes à mobilité réduite (PMR). Mitigeur garanti 30 ans

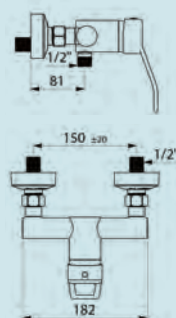

<b>2739EP</b>		<b>288,74 € HT</b> 346,49 € TTC
<b>2739EPHYG</b>	Ensemble de douche autovidable avec mitigeur	<b>352,57 € HT</b> 423,08 € TTC



### PRESTO

### MITIGEUR DE DOUCHE MURAL ■ SANIFIRST

ACCESSIBILITÉ POUR TOUS



Certifié NF EN 817 EAU médical



■ Entraxe 150 mm, cartouche céramique Ø 40 mm ■ Débit conforme NF - Classement E.Ch.A.U. M médical entre 9 et 12 L/min à 3 bar ■ Manette ajourée pour une préhension facile ■ Corps et organe de manœuvre en laiton poli chromé ■ Ecrou prisonnier G 3/4 livré avec rosaces et raccords excentrés M G 1/2 - M G 3/4 ■ Clapet anti-retour ■ Garantie 10 ans

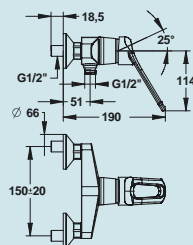

<b>75600</b>		<b>136,58 € HT</b> 163,90 € TTC
--------------	--	------------------------------------







## DELABIE

## MITIGEUR DE DOUCHE THERMOSTATIQUE ■ SECURITHERM

ACCESSIBILITÉ  
POUR TOUS

Séquentiel

■ Ouverture et fermeture sur l'eau froide, débit réglé à 9 L/min ■ Aucun risque d'intercommunication entre l'EC et l'EF, sans clapet anti-retour ■ Sécurité anti-brûlure : fermeture automatique en cas de coupure d'eau froide ou d'eau chaude ■ Isolation thermique anti-brûlure Securitouch ■ Cartouche thermostatique séquentielle anti-tartre réglable ■ Température réglable de l'eau froide jusqu'à 39°C avec butée de température verrouillée à 39°C ■ Raccords STOP/CHECK M1/2" M3/4" excentrés adaptés aux contraintes des hôpitaux ■ Levier Hygiène L 100, sortie de douche basse M1/2" ■ Conforme aux exigences de la NF Médical. Adapté aux PMR. Garantie 30 ans

H9630

372,98 € HT

447,58 € TTC

H9630S

Mitigeur avec raccords standards  
M1/2" M3/4"

342,90 € HT

411,48 € TTC

H9630HYG

Ensemble de douche

433,14 € HT

519,77 € TTC

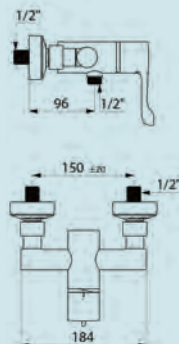

## DELABIE

## MITIGEUR DE DOUCHE THERMOSTATIQUE ■ SECURITHERM

ACCESSIBILITÉ  
POUR TOUS

Sécurité anti-brûlure optimale

■ Sécurité anti-brûlure : fermeture automatique en cas de coupure d'eau froide ou d'eau chaude ■ Isolation thermique anti-brûlure Securitouch ■ Tête céramique 1/4 de tour pour le réglage du débit ■ Double butée de température : première butée déverrouillable à 38°C, 2nde butée verrouillée à 41°C ■ Possibilité de réaliser aisément un choc thermique sans démontage du croisillon ni coupure d'eau ■ Débit réglé à 9 L/min, sortie de douche M1/2" ■ Filtres et clapets anti-retour intégrés sur arrivées F3/4" ■ Raccords STOP/CHECK M1/2" M3/4" adaptés aux contraintes des hôpitaux ■ Adapté aux PMR. Garantie 30 ans

H9741

378,47 € HT

454,16 € TTC

H9741S

Mitigeur avec raccords standards  
M1/2" M3/4"

342,90 € HT

411,48 € TTC

H9741HYG

Ensemble de douche

441,61 € HT

529,93 € TTC

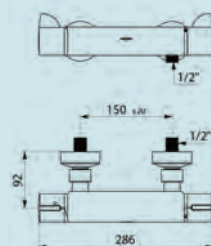
Eligible  
Ma Prime Adapt'Zéro  
RessortOffres réservées aux professionnels.  
Prix valables au 1<sup>er</sup> janvier 2024, susceptibles d'évolution pendant la durée du catalogue.

ACCESSIBILITÉ  
POUR TOUS

## DELABIE

## MITIGEUR DE DOUCHE THERMOSTATIQUE ■ SECURITHERM

+ Sécurité anti-brûlure optimale

■ Mitigeur de douche bicommande. Sans clapet antiretour sur les arrivées ■ Aucun risque d'intercommunication entre l'eau chaude et l'eau froide ■ Mitigeur avec sécurité antibûlure : fermeture automatique en cas de coupure en eau froide ■ Fonction anti "douche froide" : fermeture automatique en cas de coupure en eau chaude ■ Raccords muraux excentrés STOP/CHECK. Isolation thermique antibûlure Securitouch ■ Cartouche thermostatique antitartre pour le réglage de la température ■ Double butée de température : 1ère butée déverrouillable à 41°C, 2ème butée engagée à 43°C ■ Possibilité de réaliser aisément un choc thermique sans démontage du croisillon ni coupure d'EF ■ Débit limité à 9 L/min à 3 bar. Commande par croisillons ERGO ■ Certifié NF Médical, adapté aux PMR, Garantie 30 ans



H9768



342,90 € HT

411,48 € TTC

H9768S	Raccords standards M1/2" M3/4", croisillons ERGO	306,81 € HT	368,17 € TTC
--------	--	-------------	--------------

H9768HYG	Ensemble de douche, croisillons ERGO	406,53 € HT	487,84 € TTC
----------	--------------------------------------	-------------	--------------

H9769	Commande par croisillons ergonomiques	327,80 € HT	393,36 € TTC
-------	---------------------------------------	-------------	--------------

H9769S	R. standards M1/2" M3/4", croisillons ergonomiques	292,23 € HT	350,68 € TTC
--------	--	-------------	--------------

H9769HYG	Ensemble de douche, croisillons ergonomiques	391,33 € HT	469,60 € TTC
----------	--	-------------	--------------

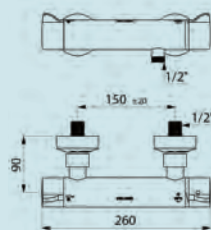

## PRESTO

## MITIGEUR DE DOUCHE THERMOSTATIQUE ■ MASTERMIX

+ Sécurité des réseaux ECS

■ Entraxe 150 mm ■ Brevet MASTERMIX : intercommunication ECS et EFS impossible ■ Corps froid, spécial choc thermique ■ Blocage à 38° uniquement déverrouillable par les services techniques pour choc thermique ■ Ecrou prisonnier G 3/4 livré avec rosaces et raccords excentrés M G 1/2 - M G 3/4 ■ Adapté aux personnes à mobilité réduite (personnes âgées, enfants...) ■ Maintenance simple et rapide ■ Maintien de température et sécurité anti-brûlure



75112

344,82 € HT

413,78 € TTC

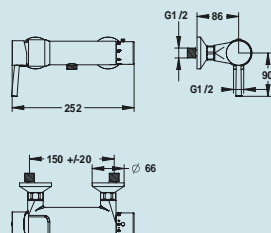

## PRESTO

## MITIGEUR DE DOUCHE THERMOSTATIQUE ■ MASTERMIX COFFRET TOUCH

+ Déclenchement souple

■ Association de deux électrovannes et de la cartouche thermostatique : sécurité et fiabilité ■ Corps froid : isolation anti-brûlure ■ Sans clapet anti-retour ■ Sans intercommunication EFS/ECS ■ Butée de température (41°C), maintien de température et sécurité anti-brûlure ■ Montage et maintenance simples et rapides ■ Choc thermique sécurisé : accessible uniquement par les services techniques ■ Fonction tablette ■ Coffret : facilité d'entretien, absence de recoins



75951

537,15 € HT

644,58 € TTC

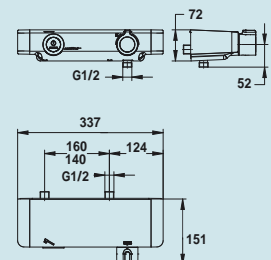



## PRESTO

MITIGEUR DE DOUCHE THERMOSTATIQUE ■ MASTERMIX VERSION  
APPLIQUEACCESSIBILITÉ  
POUR TOUS

Sécurité anti-brûlure



■ Sans intercommunication EFS/ECS ■ Sans clapet anti-retour, applique basse ■ Corps froid : isolation anti-brûlure ■ Corps à intérieur lisse : limite le risque de développement bactérien (légionelles, pseudomonas...) ■ Montage et maintenance simples et rapides ■ Choc thermique sécurisé : accessible uniquement par les services techniques ■ Entraxe 150 mm (+/-) 10 mm ■ Débit maximum réglable à 6 - 9 - 12 L/min par le gestionnaire ■ Butée de température (41°C) et réglage de butée maximum de débit

75948

371,87 € HT

446,24 € TTC

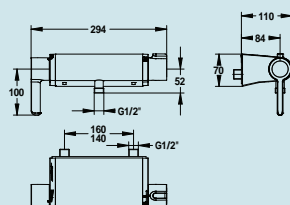

## PRESTO

## MITIGEUR DE DOUCHE THERMOSTATIQUE

ACCESSIBILITÉ  
POUR TOUS

Volant choc thermique sécurisé



■ Double butée ■ Double sécurité anti-brûlure : butée à 38° et 41°C inviolable par l'utilisateur ■ Arrêt instantané en cas de rupture d'alimentation d'eau froide ■ Entraxe 150 mm

75639

268,54 € HT

322,25 € TTC

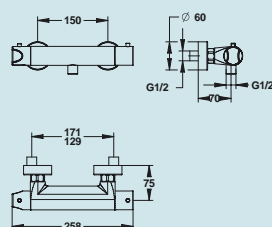
TheWa<sup>®</sup>  
PROFESSIONAL  
by C.thermador

## MITIGEUR DE DOUCHE THERMOSTATIQUE ■ ABBA

ACCESSIBILITÉ  
POUR TOUS

Poignées "caoutchouc"



■ Poignées sans arêtes vives ■ Poignées souples facilement préhensibles ■ Mitigeur thermostatique avec réglage de température ■ Corps tempéré pour éviter les risques de brûlure ■ Bouton débloable de franchissement du 38°C ■ Nf - e1c2a1u3

MR90155CR



250,00 € HT

300,00 € TTC

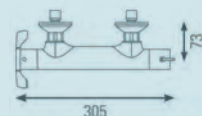

## ROBINETTERIE ■ Ensembles, panneaux et pommes de douche

GROHE

## ENSEMBLE BARRE DE DOUCHE ■ TEMPESTA 110



Curseur coulissant et pivotant



■ Douchette Tempesta Cube 110, 2 jets : Pluie et Stimulant ■ Barre de douche 900 mm, Flexible Relaxaflex 1750 mm ■ GROHE Économie d'eau, consommation d'eau réduite, jet parfait, Débit maximum (à 3 bar) : 7,4 L/min ■ GROHE Sélection facile : Tourner simplement le bouton pour profiter du jet souhaité ■ GROHE FastFixation : fixation supérieure réglable en hauteur pour ajustement sur trous existants ■ Procédé anti-calcaire SpeedClean ■ Conduits d'eau internes, longévité maximale ■ ShockProof anneau en silicone protecteur en cas de chute

26908003

70,72 € HT

84,86 € TTC

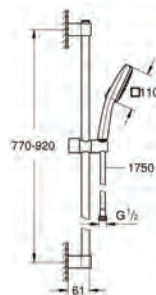



## ROBINETTERIE ■ WC

## PRESTO

## LAVE-BASSIN TEMPORISÉ ■ PRESTO 12A



**+** Pas de pression sur flexible

■ Temporisé, avec douchette à manette 45° ■ Débit 9 L/min à 1 bar  
 ■ Durée d'écoulement 20 sec (± 5 s) ■ Alimentation hydraulique, mâle G 1/2" (15x21), NF ■ Commande par manette plastique / finition laiton poudrage époxy blanc RAL 9010 ■ Flexible blanc PVC (tuyau EPDM tressage inox désinfection NaOCl) ■ Disconnecteur HA NF protégeant des risques de pollution par retour d'eau (EN 1717)

39211

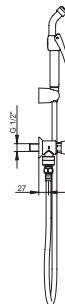
201,56 € HT  
241,87 € TTC

## DELABIE

## ROBINET DE CHASSE ÉLECTRONIQUE ■ TEMPOMATIC BICOMMANDE

## ACCESSIBILITÉ POUR TOUS



**+** Aucun contact manuel

■ Alimentation par piles CR123 lithium 6 V ■ Boîtier d'encastrement étanche, installation modulable, compatible aux parements de 10 à 120 mm ■ Plaque inox satiné 186 x 186 mm et bouton en métal chromé avec électronique embarquée ■ Déclenchement volontaire (bouton poussoir antiblocage) ou automatique au départ de l'utilisateur ■ Bouton poussoir autonome : la chasse fonctionne même en cas de coupure de courant ■ Rinçage automatique "intelligent" : adaptation du volume de chasse en fonction de l'usage ■ Protection anti-siphonique à l'intérieur du boîtier ■ Détecteur de présence infrarouge antichoc, prise en compte après 10 s de présence ■ 3 programmes (volume de rinçage réglable selon le type de cuvette WC), rinçage périodique hygiénique ■ Garantie 30 ans

464PBOX-464006

635,26 € HT  
762,31 € TTC

464SBOX-464000 Alimentation sur secteur 230/6 V

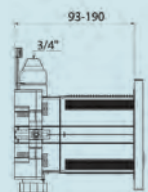
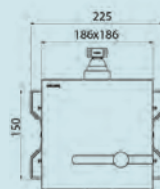
660,67 € HT  
792,80 € TTC

## DELABIE

## ROBINET DE CHASSE TEMPORISÉ ■ TEMPOFLUX 3 WC

## ACCESSIBILITÉ POUR TOUS



**+** Chasse d'eau sans réservoir

■ Boîtier d'encastrement étanche avec collerette et joint d'étanchéité, plaque inox satiné 210 x 162 ■ Raccordement hydraulique par l'extérieur et maintenance par l'avant ■ Installation modulable (rails, mur plein, panneau) ■ Compatible aux parements de 10 à 120 mm (en respectant la prof. d'encastrement minimum de 93 mm) ■ Adaptable tuyaux d'alimentation standard ou "pipe in pipe" ■ Robinet d'arrêt/réglage de débit, module de déclenchement et cartouche accessibles ■ Protection antisiphonique à l'intérieur du boîtier ■ Déclenchement souple, double touche 3/6 L ajustable à 2/4 L ■ Système antiblocage AB : écoulement uniquement lorsque le bouton poussoir est relâché ■ Garantie 30 ans

763BOX-763000

279,52 € HT  
335,42 € TTC

763BOX-763040 Plaque métal chromé 170 x 170 mm, 3/6L

343,70 € HT  
412,44 € TTC

763BOX-763041 Plaque métal chromé 170 x 170 mm, simple touche 6L

323,72 € HT  
388,46 € TTC

763BOX-763030 Plaque verre noir 205 x 190 mm

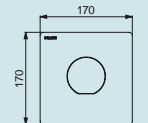
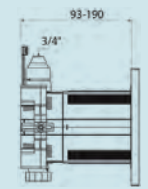
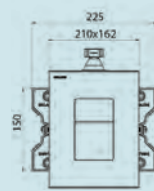
508,83 € HT  
610,60 € TTC



### ESPACE SALLE DE BAINS ■ Vasques



#### PLAN VASQUE ■ ALLEGRO

**+** Recoupable sur-mesure

■ Monobloc en Solid Surface, très résistant à l'abrasif et facile d'entretien ■ Plage de pose confortable, p 50 cm ■ Dimensions de la cuve simple : L 45 x l 32,1 x p 13 cm ■ Dimensions de la cuve double : L 40 x l 31,6 x p 13 cm ■ Plan PMR conforme à la norme NFD 11-201 ■ Dosseret contre les projections d'eau ■ Redimensionnable, simple (60 à 140 cm) ou double vasque (120 à 160 cm) ■ Disponible avec ou sans trop-plein, perçage pour robinetterie monotrou inclus ■ Garantie 5 ans - Labellisé EPV, Entreprise du Patrimoine Vivant ■ Existe en d'autres dimensions ou options spécifiques

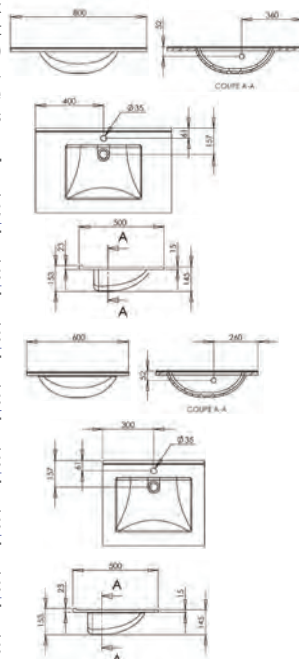

<b>1661012</b>	60 cm - 1 vasque avec trop-plein	<b>531,05 € HT</b> dont 0,80 € HT d'éco-part. 637,26 € TTC
<b>1661002</b>	60 cm - 1 vasque avec trop-plein	<b>509,47 € HT</b> dont 0,68 € HT d'éco-part. 611,37 € TTC
<b>1661012</b>	80 cm - 1 vasque avec trop-plein	<b>531,05 € HT</b> dont 0,80 € HT d'éco-part. 637,26 € TTC
<b>1661022</b>	100 cm - 1 vasque avec trop-plein	<b>552,62 € HT</b> dont 0,91 € HT d'éco-part. 663,14 € TTC
<b>1661032</b>	120 cm - 1 vasque avec trop-plein	<b>576,73 € HT</b> dont 1,03 € HT d'éco-part. 692,08 € TTC
<b>1661052</b>	120 cm - double vasque avec trop-plein	<b>704,29 € HT</b> dont 1,08 € HT d'éco-part. 845,15 € TTC
<b>1661042</b>	140 cm - 1 vasque avec trop-plein	<b>595,78 € HT</b> dont 1,14 € HT d'éco-part. 714,94 € TTC
<b>1661062</b>	140 cm - double vasque avec trop-plein	<b>725,88 € HT</b> dont 1,20 € HT d'éco-part. 871,06 € TTC
<b>1661072</b>	150 cm - double vasque avec trop-plein	<b>770,11 € HT</b> dont 1,25 € HT d'éco-part. 924,13 € TTC



Jacob Delafon PARIS

#### PLAN VASQUE ■ ODÉON RIVE GAUCHE

**+** Autoportant

■ L 71 x P 51,2 cm ■ En céramique, non meulé ■ Utilisation aisée grâce à la cuve ronde, profonde de 13 cm, et aux larges plages de pose

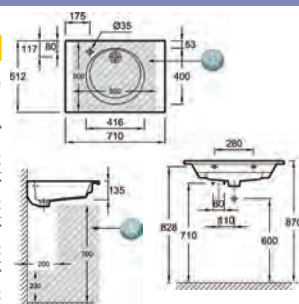

<b>EXAX112-00</b>		<b>300,40 € HT</b> 360,48 € TTC
<b>EXAV112-00</b>	L 91 x P 51,2 cm	<b>392,85 € HT</b> 471,42 € TTC
<b>EXAW112-00</b>	L 81 x P 51,2 cm	<b>323,55 € HT</b> 388,26 € TTC
<b>EXBA112-00</b>	L 61 x P 51,2 cm	<b>277,30 € HT</b> 332,76 € TTC



## ESPACE SALLE DE BAINS ■ Lavabos

### DELABIE

#### LAVABO ■ MINERALCAST

**ACCESSIBILITÉ  
POUR TOUS**

Surface uniforme, non poreuse

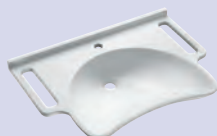

■ Avec poignées latérales intégrées, utilisables comme barre de maintien ou porte-serviettes ■ MINERALCAST : matériau composite à base de minéraux naturels et de résine polyester ■ Adapté à un usage en collectivité ou milieu hospitalier ■ Lavabo peu profond adapté aux personnes à mobilité réduite ■ Surface uniforme, non poreuse pour un nettoyage aisé ■ Lavabo coulé d'un seul bloc, sans soudures, pour un entretien facile et une meilleure hygiène ■ Agréable au toucher. Avec trou de robinetterie Ø 35 au centre ■ Sans trop-plein. Livré avec fixations. Blanc type RAL 9016 ■ Marquage CE. Conforme à la norme EN 14688. Poids : 21,5 kg ■ Garantie 30 ans

132306

695,45 € HT

834,54 € TTC

611

Bonde HYGIÉNA, adaptable à tous types de lavabos

27,58 € HT

33,10 € TTC

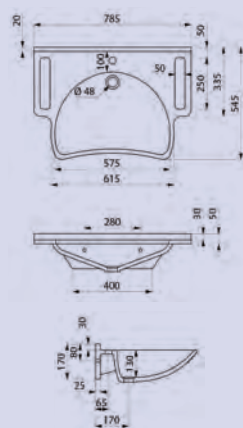

### GEBERIT

#### LAVABO ■ PUBLICA

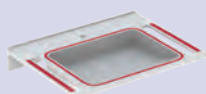
**ACCESSIBILITÉ  
POUR TOUS**

■ Avec découpes, adapté PMR et personnes atteintes de troubles de l'orientation ■ Forme rectangulaire ■ Poignées de préhension intégrées ■ Avec dossier ■ Antibactérien ■ Résistant aux chocs ■ Avec inserts colorés comme aide d'orientation ■ Résistant aux rayures ■ Matériau Varicor®

500.666.01.2

907,69 € HT

1 089,23 € TTC

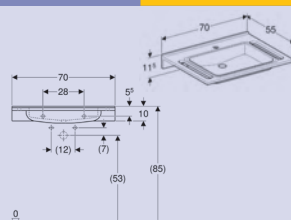

### GEBERIT

#### LAVABO ■ RENOVA COMFORT SQUARE

**ACCESSIBILITÉ  
POUR TOUS**

Adapté PMR



■ Convient aux personnes en fauteuil roulant ■ Largeur : 65 cm ■ Forme rectangulaire ■ Cuve peu profonde ■ Plages latérales d'appui pour les avant-bras ■ Sans trop-plein ■ Cuve à 2 niveaux pour remplissage partiel ■ Dossieret pour pose de miroir panoramique

128667000



407,83 € HT

489,40 € TTC

128555000

Largeur 55 cm



297,34 € HT

356,81 € TTC

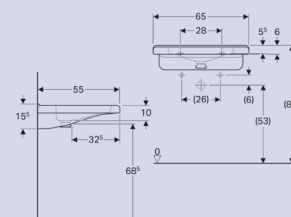
*Jacob Delafon*  
PARIS

#### LAVABO ■ ODÉON UP

**ACCESSIBILITÉ  
POUR TOUS**

■ Autoportant ■ 700 x 565 mm ■ Percé 1 trou central ■ Avec trop-plein

E4495-00



237,65 € HT

285,18 € TTC

E4495-X5-00

Sans trou de trop-plein



264,00 € HT

316,80 € TTC

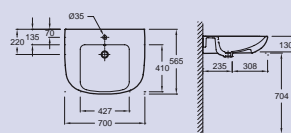





### VitrA



#### LAVABO ■ CONFORMA

- PMR : accessibilité aux personnes à mobilité réduite selon DIN 18040
- Mural ■ 600 x 545 x 165 mm - 16,6 kg ■ 1 trou central pour robinet
- Avec trop-plein

5289B003-0001



182,00 € HT  
218,40 € TTC



ACCESSIBILITÉ  
POUR TOUS

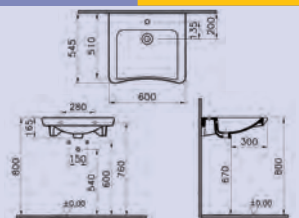

### VitrA



#### LAVABO ■ CONFORMA

- 650 x 560 x 160 mm - 17,6 kg ■ PMR : accessibilité aux personnes à mobilité réduite selon DIN 18040
- Mural ■ 1 trou central pour robinet
- Avec trop-plein

5291B003-0001



191,00 € HT  
229,20 € TTC



ACCESSIBILITÉ  
POUR TOUS

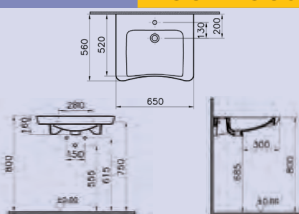

### GEBERIT



#### LAVABO AUTOPORTANT ■ RENOVA COMFORT



Adapté PMR

- Convient aux personnes en fauteuil roulant ■ Face avant de forme ergonomique
- Cuve peu profonde ■ Disponible en plusieurs dimensions
- Largeur 65 cm

258567000



307,69 € HT  
369,23 € TTC

258557000

Trou de robinet. centré, ss trop plein, 1,55 cm

244,65 € HT  
293,58 € TTC



ACCESSIBILITÉ  
POUR TOUS

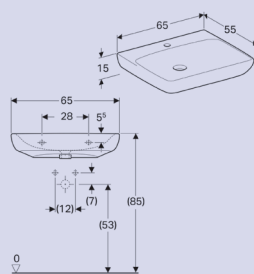

## ESPACE SALLE DE BAINS ■ Panneaux d'habillage

### Roth



#### PANNEAU D'HABILLAGE ■ VIPANEL



Résistant

- 43 décors en impression digitale + option personnalisable ■ Revêtement de surface de qualité certifié DIN 68861 résistant à l'abrasion et aux produits chimiques
- Rapide et facile à installer / gain de temps sur les chantiers
- 4 finitions de surface "Velvet", "Mat perlé", "Brillant" et "Structure"
- Possibilité de pose bord à bord sans profilé jonction invisible
- 2 lames d'aluminium + composite épaisseur 3 mm ■ Largeur de 1000 ou 1500 mm, hauteur jusqu'à 2550 mm ■ Épaisseur 3 mm

PM

à partir de  
282,00 € HT  
338,40 € TTC





# MILIEU HOSPITALIER / EHPAD

ESPACE SALLE DE BAINS ■ Panneaux d'habillage

...wedi®

## PANNEAU D'HABILLAGE ■ TOP WALL

➕ **Revêtement grand format**



■ 2500 x 900 x 6 mm ■ Coloris stone gris ■ Disponible en 12 coloris et 3 finitions ■ Aspect pierre naturelle : stone gris carbon noir, sahara beige et concrete gris ■ Aspect mat et lisse : pure blanc, flake white, flake lightgrey et flake grey ■ Aspect marbre : marble white, marbre grey-beige, marbre grey-brown et marbre black ■ Léger et résistant (9 kg/m<sup>2</sup>) ■ Entretien facile (antibactérien), pas de joint

**072042000** ..... **476,09 € HT**  
571,31 € TTC

**072042001** H 2500 x l 1200 x ep. 6 mm - stone gris **577,60 € HT**  
693,12 € TTC

**072042250** H 2600 x l 900 x ep. 6 mm - pure blanc **716,46 € HT**  
859,75 € TTC

**072042260** H 2600 x l 1200 x ep. 6 mm - pure blanc **839,46 € HT**  
1 007,35 € TTC

**072042212** H 2600 x l 600 x ep. 4 mm - marbre white **346,75 € HT**  
416,10 € TTC

**072042210** H 2600 x l 900 x ep. 4 mm - marbre white **495,13 € HT**  
594,16 € TTC

**072042211** H 2600 x l 1200 x ep. 4 mm - marbre white **600,70 € HT**  
720,84 € TTC



## PANNEAU MURAL ■ FLIGHT

➕ **Pour rénovation rapide**

■ Panneau mural Flight pour receveur, largeur 75 cm ou inférieur ■ L 73,5 x P 0,8 x H 201 cm ■ Acrylique renforcé de béton ■ BioCote : traitement antibactérien dans la masse ■ Installation simple et rapide sur tous types de murs ■ Redécoupable avec scie circulaire ■ Garantie 10 ans

**E62601-00** ..... **250,00 € HT / 300,00 € TTC**

**E62602-00** L 77,5 x P 0,8 x H 201 cm **265,00 € HT / 318,00 € TTC**

**E62608-00** L 87,5 x P 0,8 x H 201 cm **295,00 € HT / 354,00 € TTC**

**E62603-00** L 117,5 x P 0,8 x H 201 cm **355,00 € HT / 426,00 € TTC**

**E62606-00** Cornière d'angle (à commander séparément) **47,85 € HT / 57,42 € TTC**

**E62607-00** Raccord (pour assembler 2 panneaux) **21,95 € HT / 26,34 € TTC**



Just Delafon PARIS



...wedi®

## PANNEAU PRÊT-À-CARRELER

➕ **100% étanche**

■ L 1250 x l 600 mm, épaisseur 4 mm ■ Prêt à carreler, 100% étanche ■ Recoupable, mise en oeuvre simple et rapide ■ Léger et résistant ■ Avis technique du CSTB n° 9/19-1061 ■ Existe en plusieurs épaisseurs de 4 à 100 mm

**010000004** ..... **26,99 € HT / 32,39 € TTC**

**010000006** 1250 x 600 x 6 mm **24,86 € HT / 29,83 € TTC**

**010000010** 2500 x 600 x 10 mm **53,36 € HT / 64,03 € TTC**

**010000012** 2500 x 625 x 12,5 mm **56,85 € HT / 68,22 € TTC**

**010000030** 2500 x 600 x 30 mm **67,20 € HT / 80,64 € TTC**

**010000050** 2500 x 600 x 50 mm **83,80 € HT / 100,56 € TTC**

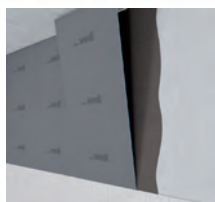
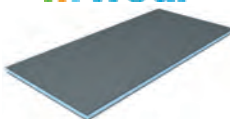



### ESPACE SALLE DE BAINS ■ Receveurs



#### RECEVEUR À CARRELER ■ FUNDO PLANO

ACCESSIBILITÉ  
POUR TOUS

**+** Avec écoulement intégré

- 1200 x 900 x 65 mm (sortie sur le petit côté) ■ Prêt à carreler, 100% étanche ■ Extra-plat 65 mm écoulement compris ■ Compatible avec la gamme de revêtements prêts à poser Fundo Top Plano ■ Avis Technique du CSTB n°13/21-1494\_V1 ■ Recoupable, mise en œuvre facile et rapide ■ Idéal zéro ressaut

073735630

710,02 € HT

852,02 € TTC

073735631 1200 x 900 x 65 mm (sortie sur le grand côté)

710,02 € HT

852,02 € TTC

073735620 1400 x 900 x 65 mm

727,10 € HT

872,52 € TTC

073735621 1600 x 1000 x 65 mm

754,46 € HT

905,35 € TTC

073735627 1200 x 1200 x 65 mm

740,30 € HT

888,36 € TTC

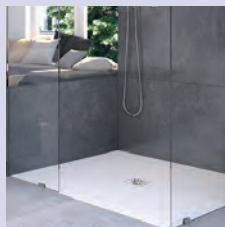
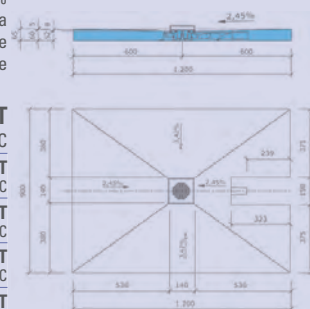

#### ■ GEBERIT

#### RECEVEUR À POSER OU À ENCASTRER ■ OLONA

ACCESSIBILITÉ  
POUR TOUS

**+** Zéro ressaut

- Rectangulaire 120 x 90 cm ■ Trou de bonde Ø 90 mm ■ Évacuation arrière centrée ■ Classe de matériau antidérapant C selon DIN 51097 ■ Classe de matériau antidérapant conformément à NF : PN 24 ■ Conforme aux exigences de la norme EN 14527, classe 1 ■ Disponible en 25 tailles ■ Pour construction adaptée aux personnes à mobilité réduite ■ Pour utilisation comme receveur de douche ■ également disponible avec natte d'étanchéité pré-montée

550.764.00.1

661,64 € HT

793,97 € TTC

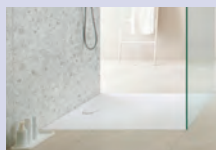

#### VitrA

#### RECEVEUR EXTRAPLAT ■ CASCADE

**+** Fond ultraplat

- 800 x 800 x 40 mm - 28,79 kg - Sans VitrA Antislip ■ Céramique ■ À poser ou à encastrer ■ Carré ■ Bonde Ø 90 mm ■ Sans système d'écoulement ■ Blanc brillant ■ Blanc, haute brillance

5761L003M0578



206,00 € HT

247,20 € TTC

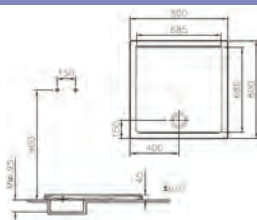



# MILIEU HOSPITALIER / EHPAD

## ESPACE SALLE DE BAINS ■ Receveurs

### VitrA

#### RECEVEUR EXTRAPLAT ■ LAG00N

**ACCESSIBILITÉ  
POUR TOUS**



**+** Sans ressaut

- Certifié PN24 ■ Option VitrA AntiSlip PN24 ■ 1 200 x 900 x 40 mm
- 48,80 kg

7765L203M0578



**519,00 € HT**  
622,80 € TTC

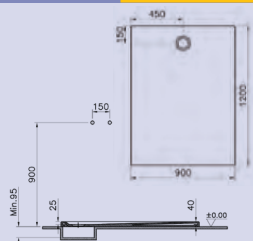

### Nicoll



#### RÉCUPÉRATEUR DE CHALEUR HORIZONTAL ■ IZ130 AVEC BONDE DE DOUCHE

**+** Efficience énergétique

- Récupération de la chaleur de l'eau de la douche ■ Réduction de consommation d'eau chaude ■ Passage intégral, conçu pour ne pas s'encrasser - Visitable depuis l'orifice de la bonde ■ Échangeur thermique double enveloppe conforme NF EN-1717 ■ Modèle valorisable afin de gagner des points de CEP pour les constructions RE2020 ■ Convient à 98% des projets (logements collectifs, individuels, hôtels...)

**ZNIZ30TDFSSV**

**580,00 € HT / 696,00 € TTC**

<b>ZNIZ30TDFSBV</b>	Récupérateur de chaleur horizontal, vidage bain	<b>600,00 € HT / 720,00 € TTC</b>
<b>ZNPI55GDTP00</b>	Récupérateur de chaleur vertical PIPE DW, 1,25 m	<b>650,00 € HT / 780,00 € TTC</b>
<b>ZNPI60GDTP00</b>	Récupérateur de chaleur vertical PIPE DW, 1,60 m	<b>710,00 € HT / 852,00 € TTC</b>
<b>ZNPI65GDTP00</b>	Récupérateur de chaleur vertical PIPE DW, 2m	<b>775,00 € HT / 930,00 € TTC</b>



## ESPACE SALLE DE BAINS ■ Parois/Portes de douche

### Kinedo



#### PORTE PIVOTANTE ■ SMART DESIGN SOLO P

**+** Idéal pour les petits espaces

- Porte pivotante pour espace douche ouvert (en niche ou en angle)
- Profilé pivot permettant une ouverture totale intérieure/extérieure à 180°
- Profilé en aluminium chromé (existe aussi en blanc ou en gris noir grainé)
- Verre de sécurité 6 mm transparent traité anticalcaire (existe aussi avec sérigraphie cosmos)
- Largeur 90 cm (autres largeurs disponibles : de 70 à 180 cm)
- Hauteur 200,5 cm
- Montage simple et rapide

**PA90174CTNE**

**586,00 € HT**  
703,20 € TTC



### Kinedo



#### PORTE PLIANTE ■ SMART DESIGN SOLO S

**+** Idéal pour les petits espaces

- Porte pliante pour espace douche ouvert (en niche ou en angle)
- Profilé pivot permettant une ouverture totale intérieure/extérieure à 180°
- Manipulation facilitée : charnières métalliques avec indexation
- Profilé en aluminium chromé (existe aussi en blanc)
- Verre de sécurité 6 mm transparent traité anticalcaire (existe aussi avec sérigraphie cosmos)
- Largeur 90 cm (autres largeurs disponibles : de 70 à 100 cm)
- Hauteur 200,5 cm
- Montage simple et rapide

**PA90194CTNE**

**1 194,00 € HT**  
1 432,80 € TTC

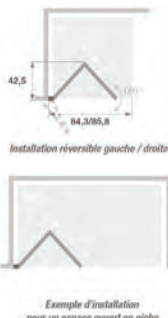



### ESPACE SALLE DE BAINS ■ Baignoires

Jacob Delafon  
PARIS



#### BAIGNOIRE MATERNELLE ■ MATERNELLE

■ 795 x 445 mm ■ Fonte émaillée ■ Sans trop-plein

**E2176-00**

**1 250,00 € HT**

1 500,00 € TTC

**E4516-NF**

Console pour baignoire maternelle

**92,10 € HT**

110,52 € TTC

**E78170-CP**

Bonde à bouchon spéciale pour baignoire maternelle

**23,95 € HT**

28,74 € TTC

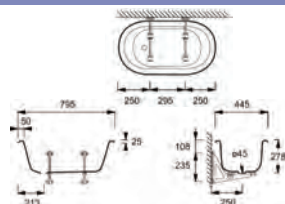

### ESPACE SALLE DE BAINS ■ Accessoires de salles de bains

**DELABIE**

#### MIROIR INCLINABLE

**ACCESSIBILITÉ POUR TOUS**



Verre securit



■ Avec poignée permettant l'inclinaison du miroir pour des personnes en position assise ou en fauteuil ■ Utilisation possible en position assise par une personne à mobilité réduite ou debout ■ Installation facile et rapide par simple clipsage ■ Blocage antivol ■ Miroir inclinable avec poignée chromé brillant ■ Miroir en verre sécurité feuilleté de 6 mm ■ Dimensions du miroir : 500 x 600 mm ■ Inclinaison possible jusqu'à 20° ■ Miroir inclinable garanti 30 ans

**510202P**

**244,17 € HT**

293,00 € TTC

**510202S**

Poignée satiné

**244,17 € HT**

293,00 € TTC

**510202N**

Poignée nylon HR brillant blanc

**244,17 € HT**

293,00 € TTC

**510202C**

Poignée anthracite métallisé

**244,17 € HT**

293,00 € TTC

**510202BK**

Poignée ABS noir mat

**250,00 € HT**

300,00 € TTC

**510201N**

Levier long en nylon HR, brillant blanc

**282,24 € HT**

338,69 € TTC



PELLET

#### MIROIR INCLINABLE

**ACCESSIBILITÉ POUR TOUS**



Multidirectionnel

■ 600 x 500 mm ■ Cadre en aluminium blanc ■ Épaisseur 4 mm

**047601**

**385,35 € HT**

462,42 € TTC

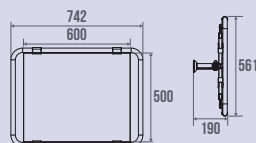

Eligible  
Ma Prime Adapt'



Zéro  
Ressort

Offres réservées aux professionnels.  
Prix valables au 1<sup>er</sup> janvier 2024, susceptibles d'évolution pendant la durée du catalogue.



# MILIEU HOSPITALIER / EHPAD

ESPACE SALLE DE BAINS ■ Accessoires de salles de bains

**ACCESSIBILITÉ  
POUR TOUS**

## DELABIE

### PORTE-SAVON



**+** Couissant

- Couissant clipsable ■ Translucide ■ Coupelle adaptée pour recevoir un gel douche ou un savon ■ Pour barre de douche Ø 25 et 32
- Garantie 30 ans

**510120** ..... **25,39 € HT**  
30,47 € TTC

**510120N** Polyamide haute résistance (nylon) blanc **25,39 € HT**  
30,47 € TTC

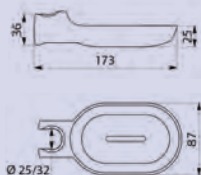

## DELABIE

### PORTE-VÊTEMENTS



**+** Installation aisée

- Patère design virgule, modèle court. Porte-manteau mural ■ Polyamide haute résistance (nylon) blanc ■ Fixations invisibles ■ Dimensions Ø 62 x 65 x 73 mm ■ Patère virgule garantie 30 ans

**4043N** ..... **10,43 € HT**  
12,52 € TTC

**1301W** 1 tête, inox et métal époxy blanc **19,66 € HT**  
23,59 € TTC

**1302W** 2 têtes, inox et métal époxy blanc **35,88 € HT**  
43,06 € TTC

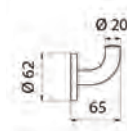

## ESPACE SALLE DE BAINS ■ Utilitaires

## DELABIE

### AUGE CHIRURGICALE



**+** Inox 304 bactériostatique

- Auge chirurgicale murale avec dossier de 450 mm ■ Adaptée aux hôpitaux et établissements de soins ■ Inox 304 bactériostatique. Finition poli satiné. Épaisseur Inox : 1,2 mm ■ L. 700 mm, 1 poste. Sans trou de robinetterie ■ Surface lisse et bords intérieurs arrondis pour un nettoyage aisé ■ Design "Hygiène +" : réduction des niches bactériennes, siphon caché, nettoyage facilité ■ Écoulement à droite. Sans trop-plein. Livrée avec fixations ■ Marquage CE. Conforme à la norme EN 14296 ■ Poids : 20,3 kg ■ Garantie 30 ans

**185000** ..... **1 798,34 € HT**  
2 158,01 € TTC

**186000** L 1400 mm, 2 postes **2 224,17 € HT**  
2 669,00 € TTC

**187000** L 2100 mm, 3 postes **2 710,23 € HT**  
3 252,28 € TTC

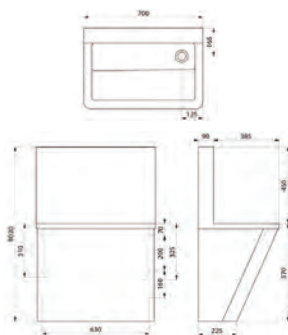

## ■ GEBERIT

### DÉVERSOIR ■ PUBLICA



**+** Avec grille mobile

- Suspensu ■ Trou de bonde Ø 62 mm ■ Grille mobile en acier inoxydable, avec patins

**04750000000** ..... **298,68 € HT**  
358,42 € TTC

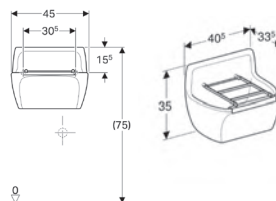





### VitrA



#### DÉVERSOIR ■ ARKITEKT

- 430 x 370 mm - 14,8 kg
- Avec trop-plein
- Sans trou pour robinet
- Sans grille chromée - Y compris kit de montage

**6109B003-0012**

**208,00 € HT**  
249,60 € TTC

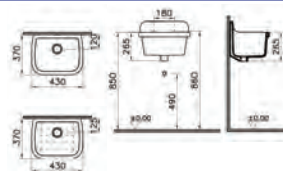

### DELABIE



#### LAVE-MAINS



Niches bactériennes limitées

- Lavabo hospitalier suspendu avec dossier de 450 mm
- Adapté aux hôpitaux, établissements de soins et cabinets médicaux
- Inox 304 bactériostatique. Finition poli satiné. Épaisseur Inox : 1,2 mm. Sans trou de robinetterie
- Surface lisse et bords intérieurs arrondis pour un nettoyage aisé
- Cuve profonde pour limiter les risques d'éclaboussures et pour un lavage des mains confortable
- Livré avec bonde 1"1/4. Sans trop-plein
- Marquage CE. Conforme à la norme EN 14688
- Poids : 10,2 kg
- Garantie 30 ans

**188000**

**772,72 € HT**  
927,26 € TTC

**188100**

1 trou de robinetterie Ø 22 au centre

**772,72 € HT**  
927,26 € TTC

**188200**

2 trous de robinetterie Ø 22 entraxe 150

**772,72 € HT**  
927,26 € TTC

**188300**

2 trous rob. Ø 22 et Ø 30 cellule électronique

**772,72 € HT**  
927,26 € TTC

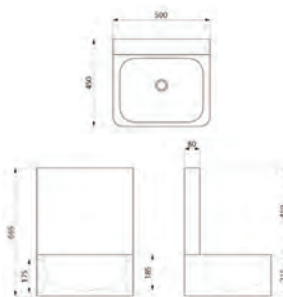

## ESPACE SALLE DE BAINS ■ Vidage

*Nicoll*



#### BONDE DE DOUCHE ■ TURBOFLOW XS



Technologie Magnetech

- Très compact
- Haut débit d'évacuation : 33 L/min
- Technologie Magnetech unique et brevetée, à clapet et contre-clapet magnétique
- Système anti-remontées d'odeurs
- Ultra compacte
- Fonction prise d'air anti désiphonnage
- Visitable
- S'adapte à tous les modèles de receveurs : du diamètre 50 au 90, sortie horizontale ou verticale

**0205800**



**65,32 € HT**  
78,38 € TTC

**0205813**

Bonde Turboflow XS sans capot



**42,48 € HT**  
50,98 € TTC

**0205700**

Bonde Turboflow 2 technologie bi-matière



**47,33 € HT**  
56,80 € TTC



**ACCESSIBILITÉ POUR TOUS**

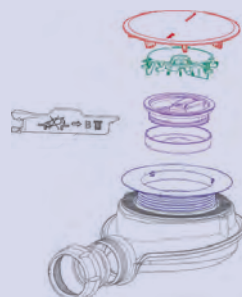



# MILIEU HOSPITALIER / EHPAD

ESPACE SALLE DE BAINS ■ Vidage



## BONDE DE DOUCHE ULTRA-PLATE NF ■ SMART



La + plate du marché : 48 mm

- Pour receveur de douche  $\varnothing$  90 mm
- Débit : 31 L/min
- Capot ABS serti inox  $\varnothing$  117 mm
- Sortie horizontale  $\varnothing$  40 mm à coller, h 48 mm
- Sortie horizontale  $\varnothing$  40 mm à coller
- Joint Autofix double avec platine de serrage 3 points
- Pente intégrée 2,5°
- Garde d'eau naturelle 25 mm, le seul repart infailible anti-remontées d'odeurs
- Accès direct à la canalisation



**576800 000 00**

**58,70 € HT**  
dont 0,02 € HT d'éco-part.  
**70,44 € TTC**

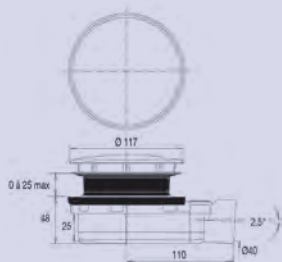

**ACCESSIBILITÉ POUR TOUS**

*Nicoll*

## SIPHON DE LAVABO ■ EASYPHON



Facile à poser et à entretenir

- Étanchéité parfaite grâce à la technologie bi-matière ■  $\varnothing$  32 mm - BM211
- Astucieux, l'intégration du tube plongeur dans le corps sans écrou apporte un encombrement réduit
- Réglage en hauteur supérieur à la normale : jusqu'à 100 mm
- Plus aucune ré intervention sur chantier après intervention
- Garde d'eau normalisée de 50 mm
- Encombrement du culot : 94 mm



**0201282**



**5,26 € HT**  
**6,31 € TTC**

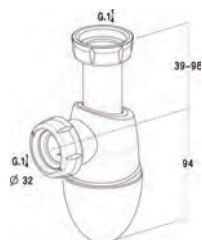

*Nicoll*

## SIPHON DE SOL ■ DOCIA



Grand débit, anti-odeurs

- Siphon plastique pour sols avec grille PVC blanc
- Siphon garde d'eau de 50 mm, système anti-remontées d'odeurs
- Haut débit qui prévient l'engorgement
- Garantie d'étanchéité par le système de bridage
- Adaptation à la configuration du chantier : sortie verticale et horizontale
- Nettoyage facilité avec un accès complet à la canalisation



**SITAR**



**106,48 € HT**  
**127,78 € TTC**

**SITARV**

Sortie verticale



**76,92 € HT**  
**92,30 € TTC**

**SITARH**

Sortie horizontale



**80,69 € HT**  
**96,83 € TTC**

**SFH TAR**

Siphon Magnetech pour sol souple avec grille PVC



**148,63 € HT**  
**178,36 € TTC**

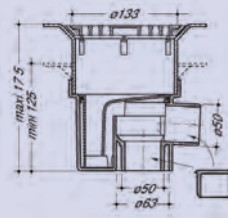

**ACCESSIBILITÉ POUR TOUS**





## ESPACE WC ■ WC

### GEBERIT

#### CUVETTE SUSPENDUE ■ RENOVA COMFORT

**ACCESSIBILITÉ  
POUR TOUS**

**+** Surélevée

■ Cuvette Rimfree sans bride ■ Fixation facile grâce à la fixation murale Geberit type EFF2 pour WC ■ Type 1, volume total 6 L, selon EN 997 ■ Carénée ■ Arête supérieure de la cuvette rehaussée de 5 cm ■ Pour réservoirs à encastrer

**500.694.01.1**

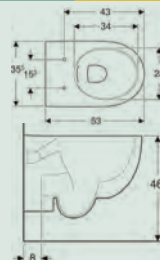
**524,30 € HT**  
629,16 € TTC

### DELABIE

#### CUVETTE SUSPENDUE INOX ■ S 21 ET 700 S

**ACCESSIBILITÉ  
POUR TOUS**

**+** Inox 304 bactériostatique

■ Compatible avec tous les bâti-supports standards du marché. Design pur et élégant ■ Inox 304 bactériostatique. Finition poli satiné. Épaisseur Inox : 1,5 mm ■ Cuvette emboutie, sans soudures, pour un entretien facile et une meilleure hygiène ■ Intérieur de la cuvette poli et bords arrondis pour un nettoyage aisé ■ Rebord à effet d'eau intégré. Arrivée d'eau horizontale Ø55mm. Évacuation d'eau horizontale Ø100mm ■ Économie d'eau : fonctionne avec 4 L d'eau et plus ■ Perçages pour la fixation de l'abattant. Livré avec cache-trous Inox pour utilisation sans abattant ■ Installation rapide et facile : montage par l'avant grâce à une platine de fixation en Inox ■ Livré avec platine de montage et 6 vis antivolt TORX ■ Marquage CE. Conforme à la norme EN 997 pour une chasse d'eau 4 L. Poids : 11 kg. Garantie : 30 ans

**110310**
**997,26 € HT**  
1 196,71 € TTC

**110710**

WC PMR suspendu, cuvette rallongée, 360x350x700 mm

**1 226,92 € HT**  
1 472,30 € TTC

**110390**

MONOBLOCO, à poser, avec réservoir

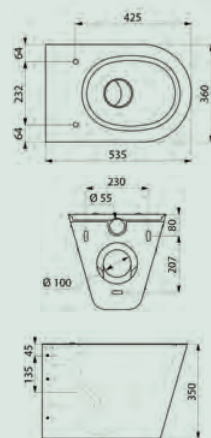
**1 440,64 € HT**  
1 728,77 € TTC

*Jacob Dalefan*

#### CUVETTE SUSPENDUE RALLONGÉE ■ ODÉON

**ACCESSIBILITÉ  
POUR TOUS**

■ Cuvette longue 710 x 360 mm PMR ■ Fonctionnement 3/6 L ■ Accès latéral par translation ■ Avec trou d'abattant

**E1195-00**

**364,05 € HT**  
436,86 € TTC

**E1195-Y1-00**

Cuvette sans trou d'abattant

**379,00 € HT**  
454,80 € TTC

**E4750-00**

Abattant

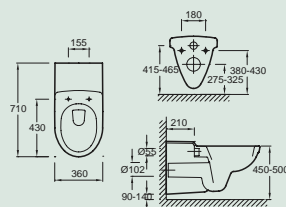
**73,15 € HT**  
87,78 € TTC



### **GEBERIT**

### **PACK WC (CUVETTE SUSPENDUE ET RALLONGÉE) ■ RENOVA COMFORT**

**ACCESSIBILITÉ POUR TOUS**

- Cuvette Rimfree sans bride, à fond creux ■ Adaptée PMR ■ Avec lunette d'abattant ■ Abattant WC en duroplast, antibactérien ■ Type 1, volume total 6 L, selon EN 997

**500.818.00.1****523,03 € HT**

627,64 € TTC

**208570000**

Cuvette rallongée, sans bride, Rimfree

**401,28 € HT**

481,54 € TTC

**500.917.00.1**

Cuvette rallongée Sans trous de fixations

**481,54 € HT**

577,85 € TTC

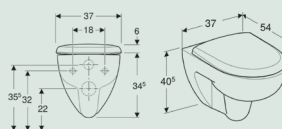

### **GEBERIT**

### **PACK WC (CUVETTE SUSPENDUE ET RALLONGÉE) ■ RENOVA COMFORT**

**ACCESSIBILITÉ POUR TOUS**

- Cuvette Rimfree sans bride, à fond creux ■ Adaptée PMR ■ Semi-carénée ■ Lunette d'abattant en duroplast, antibactérienne ■ Type 1, volume total 6/5 L, selon EN 997

**500.819.00.1****567,46 € HT**

680,95 € TTC

**500.693.01.1**

Cuvette Rallongée, semi-carénée, Rimfree

**533,19 € HT**

639,83 € TTC

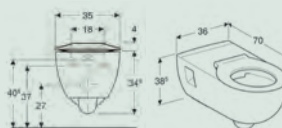

### **GEBERIT**

### **PACK WC SUR PIED ■ RENOVA COMFORT**

**ACCESSIBILITÉ POUR TOUS****+** Surélévé

- Au sol ■ Rinçage double touche ■ Cuvette Rimfree sans bride ■ Réservoir réversible, pour alimentation latérale ■ Type 1, volume total 6 L, selon EN 997 ■ Sortie horizontale ■ Hauteur d'assise surélevée 46 cm ■ Abattant WC en duroplast ■ Couverture d'abattant recouvrant

**501.849.01.1****464,63 € HT**

557,56 € TTC



### **VitrA**

### **PACK WC SUR PIED ■ CONFORMA**

**ACCESSIBILITÉ POUR TOUS**

- 385 x 750 x 865 mm - 62,4 kg ■ Avec bride ■ 3/6 l ■ Sortie universelle ■ Y compris abattant thermodor, charnières en acier inoxydable, fixations par le haut ■ Hauteur de siège de 480 mm (+ 6 mm) selon DIN 1385-6, DIN-EN 38, DIN 18040, DIN-EN 997 ■ 4 points d'ancrage

**9832B003-7200****327,00 € HT**

392,40 € TTC

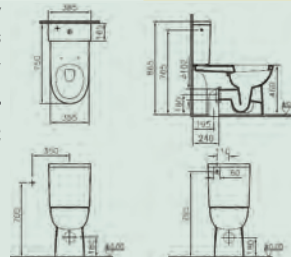



**ACCESSIBILITÉ  
POUR TOUS**

VitrA



### PACK WC SUR PIED ■ NORMUS LIFT

■ Adapté PMR ■ Avec bride ■ 375 x 635 x 860 mm - 41,08 kg ■ Sortie horizontale ■ Capacité de chasse d'eau 3/6 L ■ Abattant sans mécanisme de fermeture douce, Duroplast, charnières en acier inoxydable

9836B003-7204

315,00 € HT  
378,00 € TTC

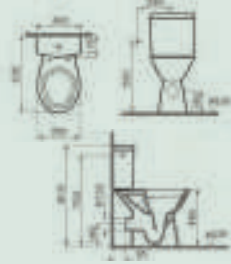

**■ GEBERIT**

### PACK WC SUSPENDU ■ RENOVA

■ Avec abattant WC ■ Suspendu à fond creux ■ Abattant WC en duroplast ■ Couverture d'abattant recouvrant ■ Cuvette Rimfree sans bride ■ Type 1, volume total 6/5 L, selon EN 997 ■ Semi-caréné



500.800.00.1



410,05 € HT  
492,06 € TTC

203070000 Semi-caréné, Rimfree

282,00 € HT  
338,40 € TTC

00398810000 Semi-caréné, Rimfree, sans trous d'abattant WC

324,69 € HT  
389,63 € TTC

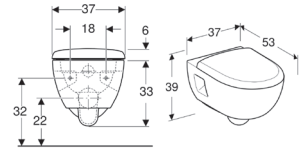

**■ GEBERIT**

### PACK WC SUSPENDU ■ RENOVA

■ WC suspendu à fond creux ■ Cuvette Rimfree sans bride ■ Abattant WC en duroplast à fermeture ralentie ■ Charnières déclinables ■ Dégagement au sol 7 cm



500.801.00.1



371,96 € HT  
446,35 € TTC

500.699.01.1 À charnières non déclinables

340,41 € HT  
408,49 € TTC

203050000 WC suspendu à fond creux, Rimfree

241,91 € HT  
290,29 € TTC

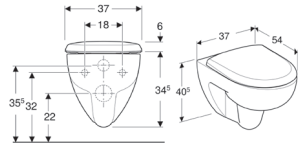

VitrA



### PACK WC SUSPENDU ■ INTEGRA

■ 355 x 545 x 350 mm - 32 kg - Blanc brillant ■ Sans bride ■ capacité de chasse d'eau 3/6 L ■ Fixations cachées ■ Abattant avec mécanisme de fermeture douce

7041B003-6170



443,00 € HT  
531,60 € TTC

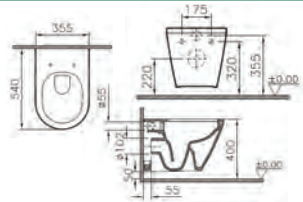

**WC LAVANT ■ BEMIS PURE CLEAN® 5000**

+ de 20 fonctionnalités

- Buse ajustable : nettoyage avant et arrière (option massage et jet oscillant) ■ Nettoyage micro-bulles ■ Température de l'eau ajustable
- Programme de détartrage ■ Ouverture/fermeture automatique par détection d'utilisateur ■ Lunette et couvercle antibactériens inhibe la croissance des bactéries ■ Séchage à air chaud ■ Lunette chauffante
- Filtre désodorisant ■ Lumière d'ambiance ■ Frein de chute
- Céramique sans bride ■ Stérilisation par UVC buse et céramique
- Inclus plaques de couleur noire et blanche ■ Certifié EN1717 / CE / RoHS ■ Garantie 2 ans

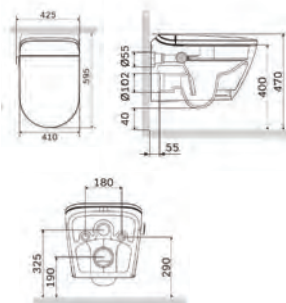
**9850BIDC000****2 983,30 € HT**  
3 579,96 € TTC

## ESPACE WC ■ Abattants

**ABATTANT ■ BEMIS PURE CLEAN® 2000**

+ Lavant et chauffant

- Abattant lavant et chauffant électrique ■ Contrôle par télécommande, bouton latéral ou application mobile ■ Buse remplaçable et autonettoyante
- Séchage à l'air chaud - Fonction veilleuse ■ Descente ralentie - Déclipsable ■ Ultra-Fix® : la fixation professionnelle pour un abattant sans vacillement
- Fixation par le dessus ou par le dessous ■ Certifié EN1717, empêche le refoulement de l'eau ■ 4 kg ■ Garantie 2 ans

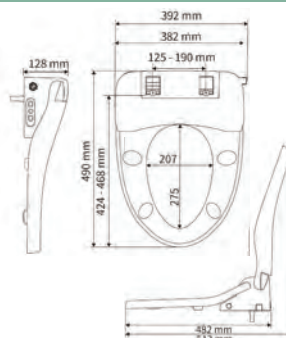
**9820BIDU000****704,52 € HT**  
845,42 € TTC**ABATTANT ■ SPOT HYGIEN**

+ Lunette ouverte

- Design sans couvercle ■ Charnières individuelles en plastique ■ Ultra-Fix® ■ 1,5 kg ■ Garantie 2 ans

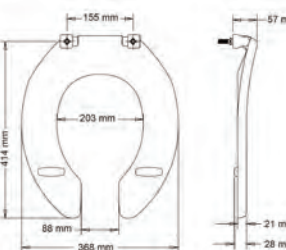
**ABANTISBL****54,19 € HT**  
65,03 € TTC





**BEMIS**



### ABATTANT ■ SPOT SANTÉ

**+** Abattant sans couvercle

■ Design sans couvercle ■ Charnières individuelles en plastique ■ Vis inox ■ Ecrrou rapide ■ Ajustable ■ Déclipsable ■ 1,4 kg ■ Garantie 2 ans

**ABSFSBL**

**55,55 € HT**

**66,66 € TTC**

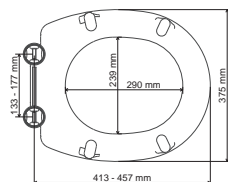

## ESPACE WC ■ Urinoirs

**GEBERIT**

### PACK URINOIR ■ AUBAGNE 2

■ Blanc ■ Arrivée d'eau par le haut ■ Sortie apparente ■ Suspendu  
■ Effet d'eau : alimentation et évacuation apparentes ■ Avec robinet  
temporisé 15 x 21 à bouton poussoir ■ Bonde à grille acier inox et jeu  
de crochets de fixation inclus ■ Siphon réglable à culot démontable, sortie D32

**08363900000300**



**281,28 € HT**

**337,54 € TTC**

**00363900000100**

Urinoir Aubagne 2, blanc

**127,26 € HT**

**152,71 € TTC**

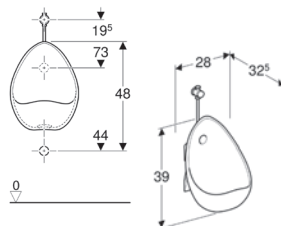

**GEBERIT**

### URINOIR ■ BLAGNAC

■ Suspendu avec bride ■ Siphon dissimulé ■ Alimentation apparente  
■ Sortie apparente

**00358000000100**



**322,10 € HT**

**386,52 € TTC**

**00359000000100**

Alimentation encastrée, sortie encastrée



**367,39 € HT**

**440,87 € TTC**

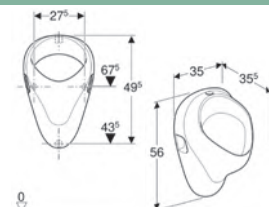

**GEBERIT**

### URINOIR ■ RENOVA TRIGONAL

■ Suspendu ■ Avec bride ■ Siphon dissimulé ■ Fixations cachées  
■ Conforme aux exigences de la norme EN 13407

**501.665.00.1**

**317,28 € HT**

**380,74 € TTC**



**Vitra**



### URINOIR ■ S20

■ 300 x 300 x 600 mm - 20,7 kg ■ Arrivée par l'arrière ■ Écoulement  
horizontal ■ Effet d'eau et flexible d'alimentation inclus

**5461B003D0199**

**385,00 € HT**

**462,00 € TTC**

**5172B003-0155**

Séparateur pour urinoir en céramique, 385 x 595 mm

**76,00 € HT**

**91,20 € TTC**

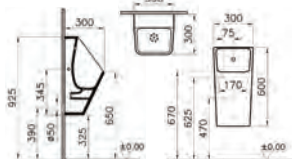

Eligible  
Ma Prime Adapt'



Zéro  
Ressaut

Prix valables au 1<sup>er</sup> janvier 2024, susceptibles d'évolution pendant la durée du catalogue.

Offres réservées aux professionnels.



# MILIEU HOSPITALIER / EHPAD

ESPACE WC ■ Lave-mains

## ESPACE WC ■ Lave-mains

### VitrA



#### LAVE-MAINS ■ INTEGRA

■ Carré ■ Mural ■ Bac à gauche ■ 1 trou pour robinet à droite ■ Avec trop-plein ■ 370 x 220 x 110 mm

**7091L003-0029**

**83,00 € HT**  
99,60 € TTC

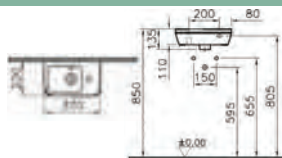

## ESPACE WC ■ Bâti-supports

### ■ GEBERIT



#### BÂTI-SUPPORT URINOIR ■ DUOFIX

■ Pieds supports galvanisés, réglables 0 à 20 cm et antidérapants  
■ Plaques de pied orientables ■ Profondeur des plaques de pied adaptée à un montage dans profilés en U UW 50 et UW 75 ■ Rails pour hauteur du bâti-support adaptable à l'urinoir, 112 à 130 cm ■ Boîtier à encastrer universel pour commandes d'urinoir Geberit ■ Borne de raccordement électrique dans le boîtier à encastrer ■ Alimentation à droite sur le boîtier à encastrer ■ Alimentation compatible avec MasterFix et MeplaFix

**111.616.00.1**

**551,61 € HT**  
661,93 € TTC

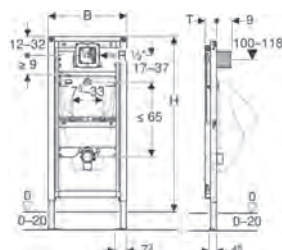

### DELABIE

#### BÂTI-SUPPORT WC AUTOPORTANT ■ TEMPOFIX 3 ET TEMPOFLUX 3

**ACCESSIBILITÉ POUR TOUS**



Chasse d'eau sans réservoir

■ Pour WC suspendu, bâti en acier époxy noir, fixation sur sol porteur  
■ Plaque inox satiné 210 x 162 mm avec boîtier d'encastrement étanche  
■ Compatible aux cloisons pleines de 10 à 120 mm ■ Châssis réglable en hauteur de 0 à 200 mm (avec repère à 1 m) ■ Tube de chasse Ø 32 avec nez de jonction Ø 55 ■ Pipe d'évacuation Ø 100 en PVC à coller à joint d'étanchéité, avec 2 positions de réglage ■ Équipé de système de chasse sans réservoir temporisée TEMPOFLUX 3 F3/4" ■ Déclenchement souple, double touche 3/6 L ajustable à 2/4 L, système antiblocage AB  
■ Protection anti-siphonique à l'intérieur du boîtier, robinet d'arrêt et de réglage de débit intégré ■ Garantie 30 ans

**564065-763000**

**559,03 € HT**  
670,84 € TTC

**564065-763040** Plaque métal chromé 170 x 170 mm

**623,21 € HT**  
747,85 € TTC

**564065-763041** Plaque métal chromé 170 x 170 mm, simple touche 6L

**603,23 € HT**  
723,88 € TTC

**564065-763030** Plaque verre noir 205 x 190 mm

**788,34 € HT**  
946,01 € TTC

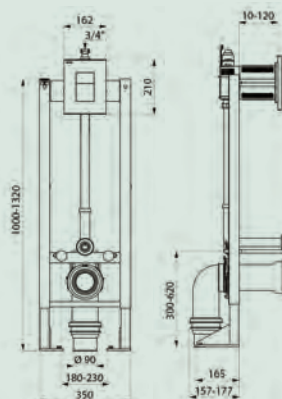



## DELABIE

## BÂTI-SUPPORT WC AUTOPORTANT ■ TEMPOFIX 3 ET TEMPOMATIC BICOMMANDE

ACCESSIBILITÉ  
POUR TOUS

Chasse d'eau sans réservoir



- Bâti-support autoportant pour WC suspendu, en acier époxy noir
- Fixation sur sol porteur, châssis réglable en hauteur de 0 à 200 mm
- Tube de chasse Ø 32 avec nez de jonction Ø 55, pipe d'évacuation Ø 100 en PVC à coller
- Compatible aux cloisons pleines de 10 à 120 mm
- Équipé de robinetterie de chasse directe électronique F3/4", alimentation par piles 123 lithium 6 V
- Protection anti-siphonique à l'intérieur du boîtier, 3 programmes (selon le type de cuvette WC)
- Plaque inox satiné 186 x 186 mm et bouton en métal chromé avec électronique embarquée
- Prise en compte après 10 s de présence, déclenchement volontaire ou automatique
- Rinçage automatique "intelligent": adaptation du volume de chasse en fonction de l'usage
- Robinet d'arrêt et de réglage de débit intégré - Garantie 30 ans

564065-464006

889,35 € HT

1 067,22 € TTC

564005-464000

Alimentation sur secteur 230/6 V

914,76 € HT

1 097,71 € TTC

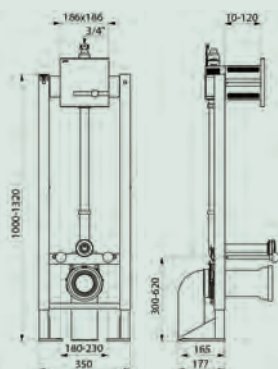

## GEBERIT

## BÂTI-SUPPORT WC AUTOPORTANT ■ DUOFIX

ACCESSIBILITÉ  
POUR TOUS

Autoportant



- Cadre (50 x 112 x 19,5 cm) préparé pour supports des cuvettes de WC avec petite surface d'appui
- Avec grandes plaques de pied, pour un meilleur transfert des forces dans le sol
- Coude de raccordement pour différentes positions en profondeur, à monter sans outils
- Coude de raccordement rotatif pour tubulure pour sortie horizontale vers l'arrière
- Plage de réglage 45 mm
- Fixation du coude de raccordement avec isolation phonique
- Réservoir à encastrer avec déclenchement frontal
- Pieds supports galvanisés, antidérapants, réglables 0 à 20 cm

111.333.00.5

à partir de

541,28 € HT

649,54 € TTC

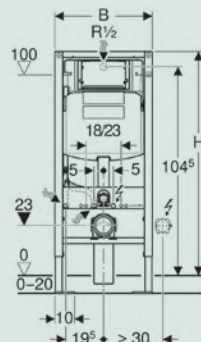

GROHE

## BÂTI-SUPPORT WC AUTOPORTANT ■ RAPID SL POUR WC 1,13 M

ACCESSIBILITÉ  
POUR TOUS

- Châssis en acier finition époxy, pour cloison sèche, complètement prémonté, avec raccords fixés
- Verrouillage de la hauteur, matériel de fixation fourni
- Tiges et écrous pour fixation de la cuvette WC fournis, écartement des fixations 180/230 mm
- Pipe coudée PVC 100 mm, pièce de raccordement Ø 80 mm, garniture d'évacuation et d'alimentation
- Réservoir GD 2, 6-9 L : réglage d'usine 3 et 6 L
- Mécanisme à déclenchement pneumatique compatible plaque de commande simple touche et double touche
- Alimentation latérale, par le dessus ou par l'arrière, réservoir isolé contre la condensation
- Alimentation d'eau avec robinet d'équerre et raccordement flexible, connexion rapide sans outil
- Aucun outil nécessaire pour l'installation y compris la protection pendant phase de construction
- Pour montage vertical ou horizontal, si montage petites plaques de commande (réf. 40911000 en +)

38340001

267,05 € HT

320,46 € TTC

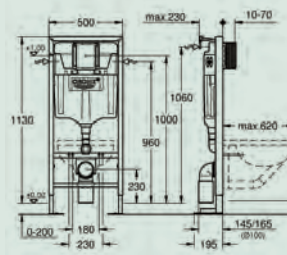



*Nicoll*



### BÂTI-SUPPORT WC AUTOPORTANT ■ VIRTUO MIX

➤ À base de matériaux recyclés

- Coque de protection du réservoir en matières recyclées
- Châssis en 2 parties
- -20% de métal par rapport à un châssis standard
- Résistance à une charge de 400 kg
- Pipe orientable pour un raccordement facilité
- Mécanisme avec installation sûre et durable grâce au verrouillage du connecteur
- Collier coulissant
- Fixation et raccordement facilités
- Installation et maintenance facilitées par les 2 trappes d'accès (face et dessus du réservoir)
- L'allègement en acier est contributeur d'un impact carbone réduit

**WBSA2R**



**233,27 € HT**  
279,92 € TTC

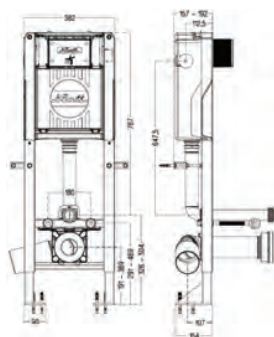

*Nicoll*



### BÂTI-SUPPORT WC AUTOPORTANT ■ VIRTUO ONE

➤ Réservoir avec 2 trappes

- Réservoir avec alimentation interne, zéro risque de fuite
- Réservoir avec deux trappes (accès en frontal et par le dessus)
- Robinet flotteur silencieux
- Mécanisme à câble Plug & Play
- Pipe orientable certifiée NF Me
- Châssis monobloc

**WBS1P**



**352,60 € HT**  
423,12 € TTC

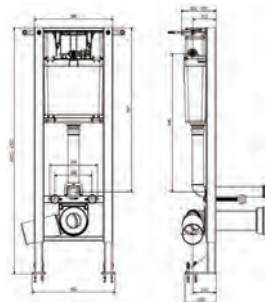

**GEBERIT**



### BÂTI-SUPPORT WC MURAL ■ DUOFIX

- Avec réservoir à encastrer Sigma 12 cm (50 x 112 x 12 cm)
- Pour rinçage simple touche, double touche ou interrompable
- Pour WC suspendus, rallongés jusqu'à 70 cm
- Pour WC suspendus avec dimensions de raccordement selon EN 33:2011
- Pour montage sur parois d'installation à hauteur du local
- Pour hauteur de chape de 0 à 20 cm
- Pieds supports antidérapants
- Plaques de pieds orientables

**111.303.00.5**

à partir de  
**437,26 € HT**  
524,71 € TTC

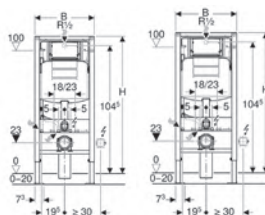



**ACCESSIBILITÉ  
POUR TOUS**

**■ GEBERIT**

**BÂTI-SUPPORT WC MURAL ■ DUOFIX**

**+** Adapté PMR



■ WC hauteur réglable ■ Pour WC suspendu, 112 cm ■ Avec réservoir à encastrer Sigma 12 cm ■ Cadre (42,5 x 112 x 17 cm) préparé pour supports des cuvettes de WC avec petite surface d'appui ■ Largeur de cadre réduite pour placer des barres de relevage à côté du bâti-support ■ Cuvette de WC adaptable ultérieurement en hauteur dans la salle de bains terminée ■ 41 à 49 cm à partir du sol fini ■ Pieds supports galvanisés, antidérapants et réglables 0 à 20 cm

**111.396.00.5**

à partir de  
**700,18 € HT**  
840,22 € TTC

**115.396.00.1**

Plaque de fermeture avec set d'isolation phonique

à partir de  
**127,27 € HT**  
152,72 € TTC

**111.815.00.1**

Jeu de fixations murales Geberit Duofix

à partir de  
**51,96 € HT**  
62,35 € TTC

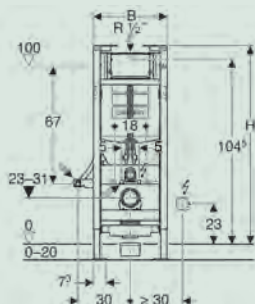

**■ GEBERIT**

**PLAQUE DE COMMANDE ■ TYPE 01**

**ACCESSIBILITÉ  
POUR TOUS**

■ Combinable avec des plaques de déclenchement Geberit pour simple touche ■ Rinçage interrompable ou plaque de fermeture Geberit ■ Pour le déclenchement pneumatique à distance de réservoirs apparents et à encastrer Geberit ■ Blanc alpin ■ Pour montage encastré ■ Design Rond

**116.040.11.1**

**79,65 € HT**  
95,58 € TTC

**116.040.21.1**

Chromé brillant

**103,27 € HT**  
123,92 € TTC

**116.040.46.1**

Chromé mat

**103,27 € HT**  
123,92 € TTC



**GROHE**

**PLAQUE DE COMMANDE ■ SKATE AIR**

■ Chromé ■ Double touche interrompable ■ Pour mécanisme pneumatique AV1 ■ Montage vertical ■ 156 x 197 mm ■ En ABS ■ GROHE Brillance Longue Durée ■ GROHE Économie d'eau

**38505000**

**52,39 € HT**  
62,87 € TTC

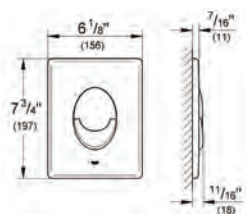

**■ GEBERIT**

**PLAQUE DE COMMANDE ÉLECTRONIQUE**

**ACCESSIBILITÉ  
POUR TOUS**

**+** Sans contact



■ Déclenchement manuel du rinçage ■ Déclenchement automatique du rinçage ■ Alimentation secteur ■ Plaque de déclenchement à visser ■ Anti-vandalisme ■ Rinçage intermittent pré-réglé ou réglable ■ Détecteur infrarouge ■ Mécanisme de relevage silencieux, électrique et auto-calibrant ■ Maintenance et nettoyage aisés

**115.890.SN.6**

**912,30 € HT / 1 094,76 € TTC**  
dont 0,21 € HT d'éco-part.



**GEBERIT****PLAQUE DE COMMANDE ÉLECTRONIQUE****ACCESSIBILITÉ  
POUR TOUS**+ **Sans contact**

- Déclenchement manuel du rinçage ■ Déclenchement automatique du rinçage ■ Alimentée par pile ■ Anti-vandalisme ■ Maintenance et nettoyage aisés ■ Mécanisme de relevage silencieux, électrique et auto-calibrant
- Détecteur infrarouge auto-ajustable

**115.891.SN.6****988,30 € HT / 1 185,96 € TTC**  
dont 0,21 € HT d'éco-part.**GEBERIT****PLAQUE DE COMMANDE URINOIR ÉLECTRONIQUE****ACCESSIBILITÉ  
POUR TOUS**

- Plaque de fermeture avec verrou de fixation ■ Détection infrarouge fiable de la distance ■ Détecteur infrarouge auto-ajustable ■ Mode hybride économe en eau réglable ■ Temps de rinçage réglable ■ Rinçage intermittent réglable ■ Ajustement dynamique du temps de rinçage
- Rinçage préliminaire réglable ■ Commutable en fonctionnement avec urinoir avec couvercle ■ Rinçage unique après activation de l'alimentation électrique ■ Plaque : brossé, anneau design : poli

**116.035.SN.1****877,31 € HT**  
dont 0,06 € HT d'éco-part.  
1 052,77 € TTC//////////////////// **ESPACE WC ■ Accessoires****DELABIE****DISTRIBUTEUR DE PAPIER WC**

- Grand modèle pour bobine de 200 m ■ Dévidoir de papier toilette en acier laqué blanc ■ Couvercle articulé monobloc pour un entretien facile et une meilleure hygiène ■ Avec fond : protège des imperfections murales, de l'humidité et de la poussière ■ Avec serrure et clé standard DELABIE ■ Contrôle de niveau ■ Dimensions : Ø 225, profondeur 125 mm ■ Garantie 30 ans

**2900****77,28 € HT / 92,74 € TTC****2910** Pour bobine de 400 m**97,83 € HT / 117,40 € TTC****DELABIE****DISTRIBUTEUR DE PAPIER WC****ACCESSIBILITÉ  
POUR TOUS**+ **Surface lisse nettoyage facile**

- Porte-papier toilette mural à rouleau en U ■ En polyamide haute résistance (nylon) blanc ■ Tube Ø 20 ■ Fixations invisibles ■ Porte-papier WC garanti 30 ans

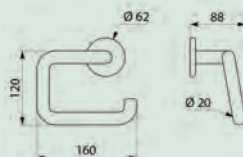
**4081N****22,25 € HT**  
26,70 € TTC**3565** Avec couvercle monobloc inox 304  
époxy blanc**36,15 € HT**  
43,38 € TTC**510082W** Dérouleur papier pour 2 rouleaux,  
inox époxy blanc**37,90 € HT**  
45,48 € TTC





### DELABIE

#### DISTRIBUTEUR DE SAVON

**+** Système antiblocage

■ Distributeur mural de savon liquide ou gel hydroalcoolique, à déclenchement souple ■ Modèle antivandalisme avec serrure et clé standard DELABIE ■ Capot en inox 304 bactériostatique. Finition inox 304 époxy blanc. Épaisseur inox : 1 mm ■ Bouton poussoir à déclenchement souple : adapté à tous, PMR, handicapé, enfant ■ Antiblocage : une seule dose par appui même en cas d'appui prolongé ■ Pompe doseuse antigaspillage, antigoutte (étanche à l'eau) ■ Réservoir avec une large ouverture : facilite le remplissage par des bidons à forte contenance ■ Fenêtre de contrôle de niveau ■ Contenance : 0,5 L ■ Distributeur de savon mural garanti 30 ans

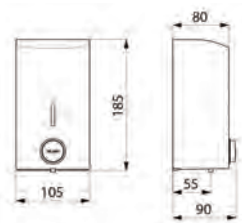

<b>510584</b>		<b>99,53 € HT</b> 119,44 € TTC
<b>510581</b>	Epoxy blanc, 1 L	<b>105,90 € HT</b> 127,08 € TTC
<b>512066W</b>	Automatique, alimentation par piles, blanc, 1 L	<b>218,93 € HT</b> 262,72 € TTC



### DELABIE

#### POT À BALAI WC MURAL OU À POSER

**ACCESSIBILITÉ POUR TOUS**

**+** Nettoyage aisée

■ Porte-balai mural avec brosse WC et couvercle ■ Modèle fort de porte-balai mural avec brosse toilette : fixation avec blocage antivol ■ Inox 304 bactériostatique époxy blanc ■ Nettoyage facile : cuvette plastique amovible par le haut ■ Cuvette plastique avec réservoir : évite à la brosse du balai de stagner dans l'eau résiduelle ■ Cuvette plastique avec réservoir : limite le risque d'éclaboussures lors des prochaines utilisations ■ Remise en place automatique de la brosse dans le réceptacle par système d'autocentrage ■ Épaisseur Inox : corps 1 mm ■ Dimensions : Ø 90 x 410 mm ■ Pot à balai WC garanti 30 ans



<b>4051EW</b>		<b>106,29 € HT / 127,55 € TTC</b>
<b>4051N</b>	Avec manche long ergonomique, nylon	<b>82,41 € HT / 98,89 € TTC</b>



#### POT À BALAI WC MURAL OU À POSER

**+** Antichoc

■ Abs  
**014110** 45,30 € HT  
54,36 € TTC

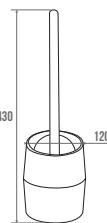

## ESPACE CUISINE ■ Plonges et éviers

**ACCESSIBILITÉ POUR TOUS**

### GEBERIT

#### TIMBRE D'OFFICE ■ PUBLICA

■ 50 x 40 cm ■ Sans trop-plein ■ Modèle en cuve ■ Résistant aux acides



<b>36005000</b>		<b>206,27 € HT</b> 247,52 € TTC
<b>36006000</b>	60 x 40 cm	<b>227,70 € HT</b> 273,24 € TTC

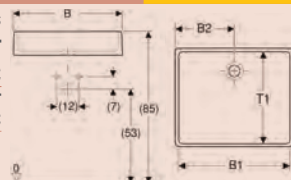



# MILIEU HOSPITALIER / EHPAD

ESPACE CUISINE ■ Robinetterie de cuisine

## ESPACE CUISINE ■ Robinetterie de cuisine

### DELABIE

#### MITIGEUR D'ÉVIER ■ SECURITHERM

ACCESSIBILITÉ  
POUR TOUS

+ Corps à intérieur lisse



- Thermostatique séquentiel sur plage H 105 x L 200 mm, bec orientable
- Ouverture et fermeture sur eau froide. Parfaitement adapté aux baignoires bébé
- Sécurité anti-brûlure : fermeture automatique en cas de coupure d'eau froide ou d'eau chaude
- Isolation thermique anti-brûlure Securitouch
- Aucun risque d'intercommunication entre l'eau chaude et l'eau froide
- Absence de clapet anti-retour sur les arrivées
- Douchette extractible 2 jets à basculeur brise-jet/pluie, débit réglé à 3 L/min
- Température réglable de l'eau froide jusqu'à 40°C avec butée de température verrouillée à 40°C
- Flexible douchette BIOSAFE anti-prolifération bactérienne : polyuréthane transparent
- Adapté aux PMR. Garantie 30 ans

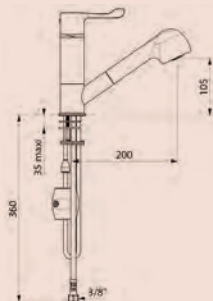

H9612

425,63 € HT  
510,76 € TTC



### PRESTO

#### MITIGEUR D'ÉVIER MURAL ■ SANIFIRST

ACCESSIBILITÉ  
POUR TOUS

+ Ergonomie et hygiène des mains



- Mural à bec "par dessous" orientable
- Commande au coude
- Cartouche céramique Ø 40 mm
- Raccordement EP G'3/4 livré avec rosaces et raccords excentrés M G'1/2
- Brise-jet étoile M 24 x 1
- Saillie 240 mm
- Entraxe 150 mm

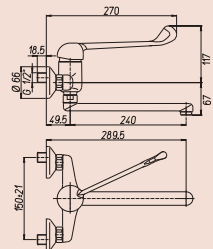

75626

219,35 € HT  
263,22 € TTC



## CONFORT ET SÉCURITÉ ■ Barres d'appui

### DELABIE

#### BARRE D'APPUI COUDÉE 135°

ACCESSIBILITÉ  
POUR TOUS

+ Préhension optimale : Ø 32 mm



- Barre d'appui coudée en Nylon HR brillant blanc
- Utilisation comme barre d'appui ou de relèvement pour WC, douche ou baignoire
- Traitement antibactérien NylonClean : protection optimale contre le dvlvt bactérien et moisissures
- Utilisation indifféremment à gauche comme à droite
- Adaptée à un usage intensif en collectivité ou milieu hospitalier
- Surface uniforme, non poreuse facilitant l'entretien et l'hygiène. Résistance aux produits chimiques
- Écartement entre la barre et le mur de 38 mm : encombrement minimum interdisant le passage du bras
- 3 points de fixation : permet le blocage du poignet et une pose facilitée
- Fixations invisibles par platine 6 trous, Ø 73. Livrée avec vis inox pour mur béton
- Testée à plus de 200 kg. Maximum utilisateur recommandé : 135 kg. Barre garantie 30 ans. Marquage CE

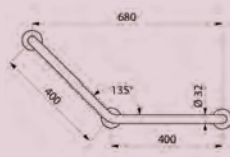

5081N

136,06 € HT  
163,27 € TTC

35082W

3 points, inox époxy blanc

69,00 € HT  
82,80 € TTC





### BARRE D'APPUI COUDÉE 135° ■ CLASSIC

ACCESSIBILITÉ  
POUR TOUS

+ **Symétrique.**



- 400 x 400 mm ■ Aluminium époxy blanc Ø 30 mm ■ 2 points de fixation
- Fixations invisibles ■ Norme CE ■ Charge admissible maximum 150 kg
- Garantie 10 ans

049230

63,97 € HT

76,76 € TTC

049270

400 x 400 mm, 3 points de fixation

97,61 € HT

117,13 € TTC

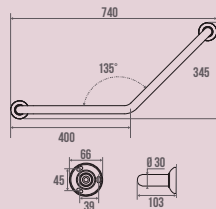

### BARRE D'APPUI COUDÉE 135° ■ ERGOLIFE

ACCESSIBILITÉ  
POUR TOUS

- Tube elliptique aluminium 38 x 25 mm pour une préhension optimale
- Symétrique 400 x 400 mm ■ 3 points de fixation



045220

139,10 € HT

166,92 € TTC

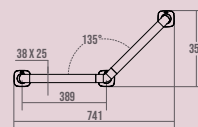

### PRESTO

### BARRE D'APPUI COUDÉE 135°

ACCESSIBILITÉ  
POUR TOUS

+ **Film virucide transparent**



- Adapté aux PMR (personne à mobilité réduite) ■ Diamètre : 32 mm, longueur : 400 x 400 mm
- 1h : destruction de 96% du coronavirus SARS-CoV-2 (responsable de la COVID-19) ■ Film transparent, aspect mat, retrait sans trace en cas de besoin
- 4 ans : efficacité testée et validée
- Technologie naturelle PYLOTE : sans aucun danger pour la peau

60324AV

95,26 € HT

114,31 € TTC

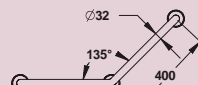

### PRESTO

### BARRE D'APPUI COUDÉE 135°

ACCESSIBILITÉ  
POUR TOUS

+ **Film virucide transparent**



- Diamètre : 32 mm, longueur : 400 x 400 mm ■ Adapté aux PMR (personne à mobilité réduite)
- 1h : destruction de 96% du coronavirus SARS-CoV-2 (responsable de la COVID-19) ■ 4 ans : efficacité testée et validée
- Acier blanc avec film virucide

60529AV

95,26 € HT

114,31 € TTC

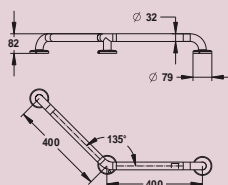

### PRESTO

### BARRE D'APPUI COUDÉE 135°

ACCESSIBILITÉ  
POUR TOUS

+ **Traitement de surface Hygien+**



- Barre coudée à 135° Ø 34 mm, longueur 400 x 400 mm ■ Structure aluminium, ABS avec additif antibactérien
- Résistance au brouillard salin neutre (NSS) : 200 h selon NF ISO 9227 ■ Platines et visseries d'assemblage en inox 304 L
- Finition blanche ■ Rosaces ABS

60581

83,34 € HT

100,01 € TTC

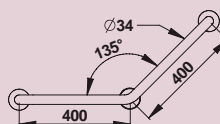



# MILIEU HOSPITALIER / EHPAD

## CONFORT ET SÉCURITÉ ■ Barres d'appui

**ACCESSIBILITÉ  
POUR TOUS**

**DELABIE**

**BARRE D'APPUI DROITE ■ BASIC**

**+** Testée à plus de 200 kg

- Barre de maintien droite Basic pour personne à mobilité réduite (PMR) ■ Tube Ø 32, entraxe 300 mm ■ Barre d'appui en inox époxy blanc ■ Fixations invisibles par platine inox 3 trous ■ Garantie 30 ans ■ Marquage CE

**35050W** ..... **33,00 € HT / 39,60 € TTC**

**350504W** 400 mm ..... **37,80 € HT / 45,36 € TTC**

**350505W** 500 mm ..... **43,80 € HT / 52,56 € TTC**

**350506W** 600 mm ..... **51,60 € HT / 61,92 € TTC**

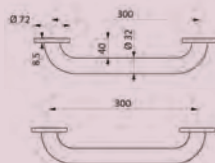

**ACCESSIBILITÉ  
POUR TOUS**

**DELABIE**

**BARRE D'APPUI DROITE ■ NYLONCLEAN**

**+** Traitement antibactérien

- Barre d'appui droite 300 mm, en Nylon HR brillant blanc ■ Utilisation comme barre d'appui, de maintien et de relèvement pour WC, douche ou baignoire ■ Traitement antibactérien NylonClean: protection optimale contre développement bactérien, moisissures ■ Adaptée à un usage intensif en collectivité ou milieu hospitalier ■ Polyamide haute résistance (Nylon) : avec renfort en acier traité anticorrosion de 2 mm d'épaisseur ■ Surface uniforme, non poreuse facilitant l'entretien et l'hygiène ■ Bonne résistance aux produits chimiques et de nettoyage ■ Écartement entre la barre et le mur de 38 mm : encombrement minimum interdisant le passage du bras ■ Fixations invisibles par platine 6 trous, Ø 73. Vis inox pour mur béton fournies ■ Testée à plus de 200 kg. Maximum utilisateur recommandé : 135 kg. Garantie 30 ans. Marquage CE

**5050N** ..... **71,34 € HT / 85,61 € TTC**

**50504N** 400 mm ..... **75,98 € HT / 91,18 € TTC**

**50505N** 500 mm ..... **83,56 € HT / 100,27 € TTC**

**50506N** 600 mm ..... **90,34 € HT / 108,41 € TTC**

**50509N** 900 mm ..... **113,95 € HT / 136,74 € TTC**

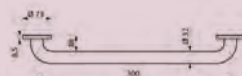

**ACCESSIBILITÉ  
POUR TOUS**



**BARRE D'APPUI DROITE ■ CLASSIC**

**+** Fixations invisibles

- 300 mm ■ Aluminium époxy blanc ■ Tube Ø 30 mm ■ Existe également de 400 à 800 mm ■ Charge admissible maximum 150 kg ■ Norme CE ■ Garantie 10 ans

**049130** ..... **36,94 € HT**  
..... **44,33 € TTC**

**049140** 400 mm, CE, charge admissible maximum 150 kg ..... **43,84 € HT**  
..... **52,61 € TTC**

**049150** 500 mm, CE, charge admissible maximum 150 kg ..... **46,40 € HT**  
..... **55,68 € TTC**

**049160** 600 mm, CE, charge admissible maximum 150 kg ..... **51,80 € HT**  
..... **62,16 € TTC**

**049180** 800 mm, CE, charge admissible maximum 120 kg ..... **59,30 € HT**  
..... **71,16 € TTC**

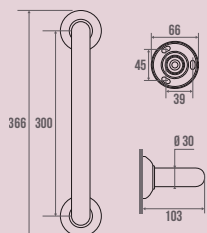



### BARRE D'APPUI DROITE ■ ERGOLIFE

ACCESSIBILITÉ  
POUR TOUS

+ Toucher doux et chaud

- Tube elliptique aluminium 38 x 25 mm pour une préhension optimale
- 300 mm ■ Garantie CE ■ Poids maximum 150 kg



045130

68,65 € HT  
82,38 € TTC

045140 Barre droite 400 mm

77,75 € HT  
93,30 € TTC

045150 Barre droite 500 mm

84,60 € HT  
101,52 € TTC

045160 Barre droite 600 mm

89,70 € HT  
107,64 € TTC

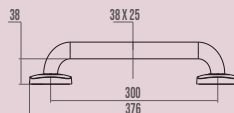

### PRESTO

### BARRE D'APPUI DROITE

ACCESSIBILITÉ  
POUR TOUS

+ Film virucide transparent

- Barre droite 30 cm inox ø 32mm ■ Avec film virucide ■ Adapté aux PMR (personne à mobilité réduite) ■ 1h : destruction de 96% du coronavirus SARS-CoV-2 (responsable de la COVID-19) ■ 4 ans : efficacité testée et validée ■ Barre d'appui et maintien multifonctions pour WC



60311AV

54,82 € HT  
65,78 € TTC

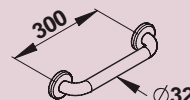

### PRESTO

### BARRE D'APPUI DROITE

ACCESSIBILITÉ  
POUR TOUS

+ Traitement de surface Hygien+

- Barre droite Ø 34 mm, longueur 500 mm ■ Structure aluminium, ABS avec additif antibactérien ■ Résistance au brouillard salin neutre (NSS) : 200 h selon NF ISO 9227 ■ Platines et visseries d'assemblage en inox 304L ■ Finition blanche ■ Rosaces ABS ■ Barre d'appui et maintien multifonctions pour WC



60468

67,43 € HT  
80,92 € TTC

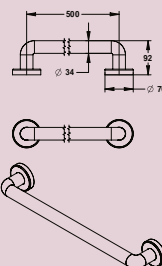

### PRESTO

### BARRE D'APPUI DROITE

ACCESSIBILITÉ  
POUR TOUS

+ Film virucide transparent

- Barre droite 30 cm, diamètre 32 mm ■ Film virucide ■ Adapté aux PMR (personne à mobilité réduite) ■ Maintien multifonctions pour WC ■ 1h : destruction de 96% du coronavirus SARS-CoV-2 (responsable de la COVID-19) ■ 4 ans : efficacité testée et validée ■ Technologie naturelle PYLOTE : sans aucun danger pour la peau, usage en toute sécurité ■ En acier blanc



60501AV

54,82 € HT  
65,78 € TTC

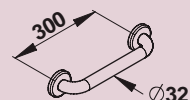



# MILIEU HOSPITALIER / EHPAD

## CONFORT ET SÉCURITÉ ■ Barres d'appui

**ACCESSIBILITÉ  
POUR TOUS**

**DELABIE**

**BARRE DE MAINTIEN RABATTABLE**



**+** Testée à plus de 200 kg

■ Nylon HR brillant blanc ■ Dimensions : 650 x 230 x 105 mm ■ Utilisation comme barre d'appui, de relèvement et d'aide au transfert en position abaissée ■ Permet un accès latéral en position relevée ■ Traitement antibactérien NylonClean ■ Retenue en position verticale, descente freinée ■ Surface uniforme ■ Bonne résistance aux produits chimiques et de nettoyage, traitement anti-UV ■ Fixations invisibles par platine inox 304, de 4 mm d'épaisseur, vis inox pour mur béton ■ Disponible également en version poli brillant ■ CE - Garantie 30 ans

**5160N**

**327,92 € HT**  
393,50 € TTC

**5164N**

Dimensions : 850 x 230 x 105 mm

**349,41 € HT**  
419,29 € TTC

**5162N**

Dimensions : 650 x 800 x 105 mm, avec béquille

**446,18 € HT**  
535,42 € TTC

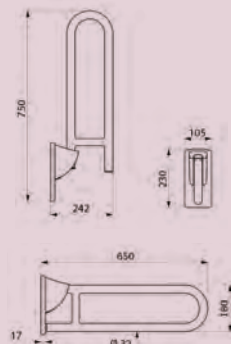

**DELABIE**

**BARRE DE MAINTIEN RABATTABLE ■ BASIC**

**ACCESSIBILITÉ  
POUR TOUS**



**+** Testée à plus de 200 kg

■ Barre de maintien rabattable Basic Ø 32, pour personne à mobilité réduite (PMR) ■ Barre d'appui WC ou pour douche en inox époxy blanc ■ Fixations visibles par platine inox 6 trous. Épaisseur de platine : 3,5 mm ■ Dimensions : 760 x 300 x 100 mm ■ Garantie 30 ans. Marquage CE

**511516W**

**160,67 € HT**  
192,80 € TTC

**511517W**

Avec béquille, haut. réglable, 760 x 815 x 100 mm

**262,87 € HT**  
315,44 € TTC

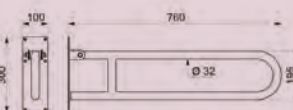

## CONFORT ET SÉCURITÉ ■ Barres de douche

**DELABIE**

**BARRE DE DOUCHE**

**ACCESSIBILITÉ  
POUR TOUS**



**+** Testée à plus de 200 kg

■ Barre de douche d'angle 2 murs avec remontée verticale Ø 32, pour personne à mobilité réduite (PMR) ■ Utilisation comme barre d'appui et de maintien debout. Aide et sécurise l'entrée et le déplacement ■ Montage possible avec remontée verticale à gauche ou à droite ■ Fait fonction de barre de douche d'angle en ajoutant un support douchette et/ou un porte-savon ■ Peut recevoir un siège de douche à accrocher (à commander séparément) ■ Polyamide haute résistance (Nylon) : avec renfort en acier traité anticorrosion de 2 mm d'épaisseur ■ Bonne résistance aux produits chimiques et de nettoyage. Traitement anti-UV ■ Écartement entre la barre et le mur de 38 mm : encombrement minimum interdisant le passage du bras ■ Testée à plus de 200 kg. Maximum utilisateur recommandé : 135 kg ■ Barre de maintien d'angle garantie 30 ans. Marquage CE

**5490N**

**378,36 € HT**  
454,03 € TTC

**5481N**

Remontée coulissante, possibilité de décalage

**419,33 € HT**  
503,20 € TTC

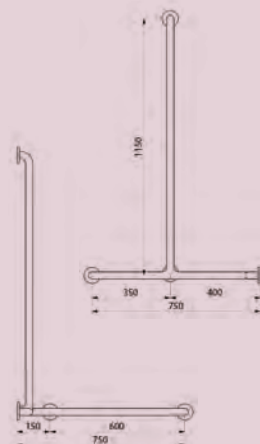





### DELABIE

#### BARRE DE DOUCHE EN L

ACCESSIBILITÉ  
POUR TOUS

**+** Testée à plus de 200 kg

■ Permet le maintien et le déplacement en sécurité dans la douche ou dans la baignoire ■ Montage possible avec remontée verticale à gauche ou à droite ■ Traitement antibactérien NylonClean ■ Ø 32 mm ■ Bonne résistance aux produits chimiques et de nettoyage, traitement anti-UV ■ Écartement au mur de 38 mm : encombrement minimum interdisant le passage de l'avant-bras ■ Fixations invisibles par platine 6 trous, Ø 73, vis inox pour mur béton ■ Testée à plus de 200 kg maximum, utilisateur recommandé 135 kg ■ Marquage CE - Garantie 30 ans

5071N

236,76 € HT  
284,11 € TTC

510110

Coulisseau pour douchette avec support orientable et manette ergonomique pour barre de Ø 32 mm

34,34 € HT  
41,21 € TTC

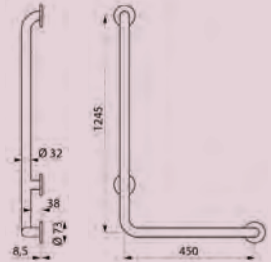

#### BARRE DE DOUCHE EN L ■ ERGOLIFE

ACCESSIBILITÉ  
POUR TOUS

**+** Version avec embases

■ Barre d'appui en L ■ Avec support douchette ■ Version droite ■ 576 x 1276 mm ■ Nylon + profil acier ■ Tube elliptique Ø 38 x 25 mm ■ Fixations invisibles ■ Charge admissible maximum 150 kg ■ Garantie 10 ans

045280

235,15 € HT  
282,18 € TTC

045281

Version droite 826 x 1276 mm

245,80 € HT  
294,96 € TTC

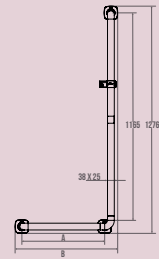

#### BARRE DE DOUCHE EN L ■ ERGOLIFE

ACCESSIBILITÉ  
POUR TOUS

**+** Version sans embases

■ Tube elliptique aluminium 38 x 25 mm pour une préhension optimale ■ 3 points de fixation ■ Barre de douche en L à gauche ■ Inclus : support douchette coulissant ■ Fixations invisibles ■ Charge admissible maximum 120 kg ■ Garantie 10 ans

045285

257,55 € HT  
309,06 € TTC

045286

Version droite 826 x 1276 mm

267,55 € HT  
321,06 € TTC

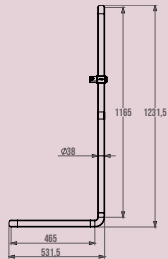

### PRESTO

#### BARRE DE DOUCHE EN L

ACCESSIBILITÉ  
POUR TOUS

**+** Choix gauche / droite sur site

■ Barre coudée à 90° Ø 34 mm ■ Longueur 450 x 1150 mm ■ Modèle gauche/droit (choix au moment du montage) ■ Aluminium gainé ABS antibactérien, Hygien+ ■ Rosaces, vis de fixation pour mur béton ■ Résistance au brouillard salin neutre (NSS) : 200 h selon NF ISO 9227

60338

171,61 € HT  
205,93 € TTC

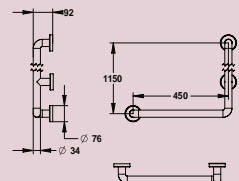



# MILIEU HOSPITALIER / EHPAD

## CONFORT ET SÉCURITÉ ■ Barres de douche

**ACCESSIBILITÉ  
POUR TOUS**

### DELABIE

#### BARRE DE DOUCHE EN T

**+** Testée à plus de 200 kg

- Ø 32 pour personne à mobilité réduite (PMR) ■ Utilisation comme barre d'appui et de maintien debout ■ Traitement anti-bactérien NylonClean
- Surface uniforme, non poreuse facilitant l'entretien et l'hygiène
- Bonne résistance aux produits chimiques et de nettoyage, traitement anti-UV
- Écartement entre la barre et le mur de 38 mm ■ Fixations invisibles par platine ■ Dimensions : 1 150 x 500 mm ■ Testée à plus de 200 kg, maximum utilisateur recommandé : 135 kg ■ CE - Garantie 30 ans

**5440N**

**259,76 € HT**

311,71 € TTC

**5441N** Remontée coulissante, décalage possible **281,64 € HT**  
337,97 € TTC

**35440W** Basic, inox époxy blanc **132,00 € HT**  
158,40 € TTC

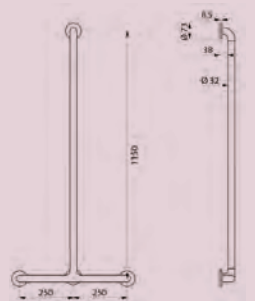

## CONFORT ET SÉCURITÉ ■ Sièges et tabourets de douche

**ACCESSIBILITÉ  
POUR TOUS**



#### SIÈGE DE DOUCHE

**+** Escamotable

- Assise 364 x 382 mm ■ Siège à lattes avec béquille automatique en aluminium époxy blanc ■ Hauteur normalisée 500 mm ■ Charge admissible maximum 150 kg ■ Existe également en plusieurs finitions et dimensions ■ Norme CE ■ Garantie 10 ans

**047630**

**172,79 € HT**

dont 0,20 € HT d'éco-part.

207,35 € TTC

**047631** Assise blanche, pied époxy gris chrome **204,55 € HT**  
dont 0,20 € HT d'éco-part. 245,46 € TTC

**047629** Assise taupe, pied époxy gris chrome **205,55 € HT**  
dont 0,20 € HT d'éco-part. 246,66 € TTC

**047642** Assise gris, pied époxy gris chrome **205,55 € HT**  
dont 0,20 € HT d'éco-part. 246,66 € TTC

**047632** Assise grande taille blanche, pied époxy blanc **240,43 € HT**  
dont 0,20 € HT d'éco-part. 288,52 € TTC

**047633** Assise grande taille blanc, pied époxy gris chrome **287,45 € HT**  
dont 0,20 € HT d'éco-part. 344,94 € TTC

**047634** Assise grande taille taupe, pied époxy gris chrome **288,80 € HT**  
dont 0,20 € HT d'éco-part. 346,56 € TTC

**047643** Assise grande taille grise, pied époxy gris chrome **288,80 € HT**  
dont 0,20 € HT d'éco-part. 346,56 € TTC

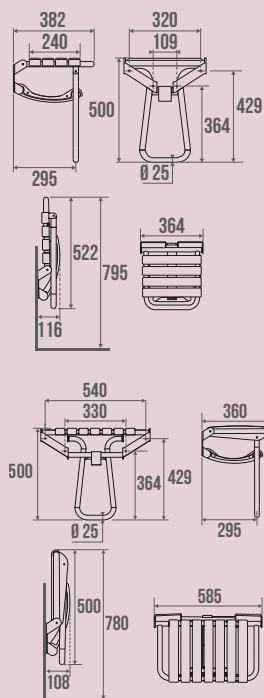



# MILIEU HOSPITALIER / EHPAD

## CONFORT ET SÉCURITÉ ■ Sièges et tabourets de douche

**AKW**

### SIÈGE DE DOUCHE À FIXER ■ SIÈGE 2000

**ACCESSIBILITÉ POUR TOUS**



**+** Confortable et compact

■ 380 x 365 mm ■ Siège rembourré compact et relevable (existe avec dossier et accoudoirs) ■ Avec pieds réglables en aluminium recouvert d'époxy ■ Poids max supporté : 158 kg ■ Garantie à vie

**02000P**

**204,55 € HT**  
dont 0,51 € HT d'éco-part.  
245,46 € TTC

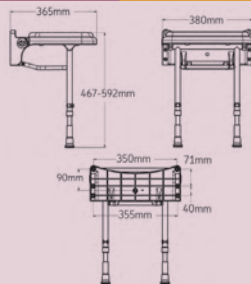

**DELABIE**

### SIÈGE DE DOUCHE À FIXER ■ ALU

**ACCESSIBILITÉ POUR TOUS**



**+** Testé à plus de 200 kg

■ Siège de douche rabattable ALU avec pied. Modèle large ■ Siège de douche pour handicapé, personne à mobilité réduite (PMR) ■ Rabattable : retenue en position verticale et descente freinée ■ Larges lattes en plastique faciles d'entretien et confortables ■ Pied rentrant guidé par un bras articulé ■ Structure en tube aluminium blanc Ø 25 x 2 mm. Fixations invisibles ■ Dimensions : 430 x 465 x 480 mm. Encombrement replié : 82 x 565 mm ■ Hauteur d'assise : 480 mm avec hauteur du pied réglable jusqu'à 8 mm ■ Testé à plus de 200 kg. Maximum utilisateur recommandé : 135 kg ■ Siège mural rabattable garanti 30 ans. Marqué CE

**510410**

**255,52 € HT**  
306,62 € TTC

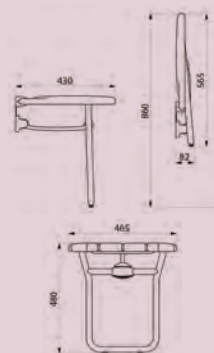

**DELABIE**

### SIÈGE DE DOUCHE À FIXER ■ GRAND CONFORT

**ACCESSIBILITÉ POUR TOUS**



**+** Modèle large et ergonomique

■ Siège de douche rabattable Grand Confort HR pour handicapé, personne à mobilité réduite ■ Modèle large. Retenue en position verticale. Descente freinée ■ Traitement antibactérien de l'assise: protection optimale contre le dvlpt bactérien, les moisissures ■ Assise pleine déclinable réalisée en polymère haute résistance ■ Surface uniforme non poreuse facilitant l'hygiène ■ Bonne résistance aux produits chimiques (Bétadine@...) et de nettoyage. Traitement anti-UV ■ Structure en tube inox 304 bactériostatique Ø 32. Finition inox poli brillant UltraPolish ■ Fixations invisibles par platine inox 304, de 4 mm d'épaisseur. Livré avec vis inox pour mur béton ■ Dimensions : 506 x 420 x 138 mm. Encombrement replié : 95 x 540 mm ■ Testé à plus de 200 kg : maximum utilisateur recommandé : 135 kg. Garantie 30 ans. Marqué CE

**510420**

**400,58 € HT**  
480,70 € TTC

**510420N**

Finition inox époxy blanc

**400,58 € HT**  
480,70 € TTC

**510430**

Finition inox poli brillant, avec pied

**538,54 € HT**  
646,25 € TTC

**510430N**

Finition inox époxy blanc, avec pied

**538,54 € HT**  
646,25 € TTC

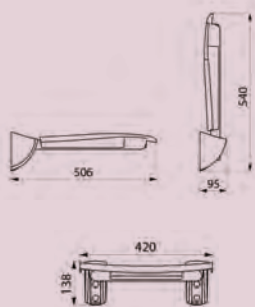

Eligible  
Ma Prime Adapt'



Zéro  
Resson

Offres réservées aux professionnels.  
Prix valables au 1<sup>er</sup> janvier 2024, susceptibles d'évolution pendant la durée du catalogue.



# MILIEU HOSPITALIER / EHPAD

CONFORT ET SÉCURITÉ ■ Sièges et tabourets de douche

## PRESTO

### SIÈGE DE DOUCHE À FIXER

ACCESSIBILITÉ  
POUR TOUS



Faible encombrement, relevable



■ Relevable sans pied, 440 x 420 mm ■ Testé à 175 kg ■ Assise large garantissant confort et aisance pour l'utilisateur ■ Polypropylène antibactérien traité dans la masse ■ Perçages en milieu de siège pour une bonne évacuation de l'eau ■ Charnières en aluminium époxy blanc, fixations invisibles ■ Visserie en inox 304 et fixation renforcée ■ Surface sans porosités facilitant l'entretien

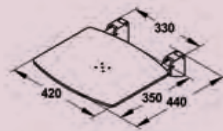

60815

167,73 € HT  
201,28 € TTC



## PRESTO

### SIÈGE DE DOUCHE À FIXER AVEC PIEDS

ACCESSIBILITÉ  
POUR TOUS



Idéal pour espaces réduits



■ Relevable avec pieds blancs rentrants articulés ■ Pieds ajustables rapidement en hauteur (de 400 à 500 mm) sans aucun outil ■ Assise large garantissant confort et aisance pour l'utilisateur, polypropylène chaud au toucher ■ Polypropylène antibactérien traité dans la masse de la plaque d'assise ■ Perçages en milieu de siège pour une bonne évacuation de l'eau ■ Pieds avec patins antidérapants ■ Antibactérien ■ Visserie en inox 304 et fixation renforcée par 2 points de fixation ■ Testé à 175 kg suivant EN12182

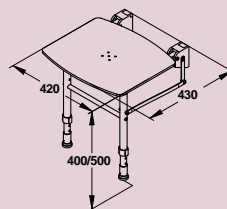

60480

193,61 € HT  
232,33 € TTC



## DELABIE

### SIÈGE DE DOUCHE AMOVIBLE ■ GRAND CONFORT

ACCESSIBILITÉ  
POUR TOUS



Modèle large et ergonomique



■ Siège de douche amovible à suspendre, pour handicapé, personne à mobilité réduite (PMR) ■ Siège de douche à accrocher sur barre de maintien Ø 32 (voir réf. 5481P, 5120P2 et 50505P2) ■ Traitement antibactérien : protection optimale contre le développement bactérien et les moisissures ■ Amovible : limite le nombre de sièges en permettant leur installation uniquement si nécessaire ■ Assise pleine déclipable réalisée en polymère haute résistance ■ Bonne résistance aux produits chimiques (Bétadine®) et de nettoyage. Traitement anti-UV ■ Structure en tube inox 304 bactériostatique Ø 32. Structure inox poli brillant UltraPolish ■ Vérins réglables garantissant une bonne horizontalité de l'assise ■ Testé à plus de 200 kg : maximum utilisateur recommandé : 135 kg ■ Siège de douche amovible garanti 30 ans. Marqué CE

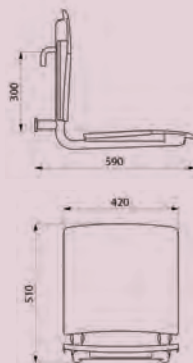

510300

598,43 € HT  
718,12 € TTC

510300N

Structure inox époxy blanc

598,43 € HT  
718,12 € TTC





### DELABIE

#### SIÈGE DE DOUCHE RABATTABLE AVEC PIED ■ BASIC

ACCESSIBILITÉ  
POUR TOUS



+ Testé à plus de 200 kg

■ Assise pleine antidérapante en polypropylène. Assise facile d'entretien et confortable ■ Pied rentrant guidé par un bras articulé ■ Structure en tube aluminium blanc Ø 25 x 2 mm ■ Fixations invisibles ■ Dimensions : 410 x 360 x 480 mm. Encombrement replié : 85 mm. Hauteur d'assise : 480 mm ■ Testé à plus de 200 kg. Maximum utilisateur recommandé : 135 kg ■ Siège mural rabattable garanti 30 ans. Marqué CE

510405

140,00 € HT  
168,00 € TTC

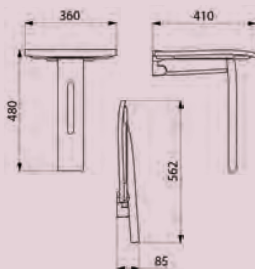

### DELABIE

#### TABOURET DE DOUCHE ■ ALU

ACCESSIBILITÉ  
POUR TOUS



+ Testée à plus de 200 kg

■ Tabouret pour personne à mobilité réduite (PMR) ■ Larges lattes en plastique faciles d'entretien et confortables ■ Structure en tube aluminium blanc Ø 25 x 2 mm ■ Dimensions : 400 x 360 x 480 mm ■ Hauteur d'assise : 480 mm ■ Testé à plus de 200 kg. Maximum utilisateur recommandé : 135 kg ■ Pieds avec embouts plastiques de protection ■ Tabouret de douche garanti 30 ans

510418

144,24 € HT  
173,09 € TTC

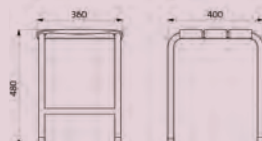

### DELABIE

#### TABOURET DE DOUCHE ■ BE-LINE®

ACCESSIBILITÉ  
POUR TOUS



+ Tabouret de douche design

■ Tabouret pour handicapé, personne à mobilité réduite (PMR) ■ Modèle large avec poignées ergonomiques ■ Adapté à un usage intensif en collectivité ou milieu hospitalier ■ Assise pleine anthracite réalisée en polymère haute résistance ■ Surface antidérapante. Bonne résistance à la Bétadine® ■ Structure en Inox 304 Ø 18 x 2 mm. Dimensions : 360 x 540 x 480 mm. Hauteur d'assise : 480 mm ■ Testé à plus de 200 kg. Maximum utilisateur recommandé : 135 kg ■ Pieds avec embouts plastiques de protection gris ■ Tabouret de douche garanti 30 ans

511418C

240,00 € HT / 288,00 € TTC

511418W

Blanc

240,00 € HT / 288,00 € TTC

511418BK

Noir

275,00 € HT / 330,00 € TTC



#### TABOURET DE DOUCHE

ACCESSIBILITÉ  
POUR TOUS



+ Antidérapant

■ Tabouret de douche à lattes en aluminium époxy blanc ■ Charge admissible maximum 140 kg ■ Garantie 10 ans

047650

144,10 € HT  
dont 0,20 € HT d'éco-part.  
172,92 € TTC

047652

Assise taupe, pieds époxy gris chrome

178,45 € HT  
dont 0,20 € HT d'éco-part.  
214,14 € TTC

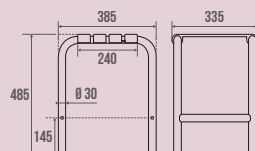



# MILIEU HOSPITALIER / EHPAD

TRAITEMENT DE L'EAU ■ Protection du réseau d'eau

## TRAITEMENT DE L'EAU ■ Protection du réseau d'eau



### ADOUCCISSEUR ■ PERLA PRO

+ Protection contre l'entartrage

■ De 10 à 150 L de résine selon modèle ■ De 2 à 10 m<sup>3</sup>/h selon modèle ■ Raccordement simple, rapide et économique ■ Prêt à poser : Simply Connect (raccordement rapide, simple et économique) ■ Protège la production et la distribution d'ECS ■ Protège les fours vapeurs et les machines à laver

1255489

à partir de  
**1 995,00 € HT / 2 394,00 € TTC**

12554890	Perla Pro XS (DN25 - 10 à 28 L de résine)	<b>2 360,00 € HT / 2 832,00 € TTC</b>
12554891	Perla Pro S (DN32 - 25 à 75 L de résine)	<b>3 990,00 € HT / 4 788,00 € TTC</b>
12554892	Perla Pro L (DN40 - 50 à 150 L de résine)	<b>5 240,00 € HT / 6 288,00 € TTC</b>



### ANALYSE RÉSEAUX CLIMATIQUES ■ SOLUTECH ANALYSES COLLECTIF

+ Analyses d'eau commentées

■ Kit de prélèvement et bilan de l'eau des circuits fermés en bâtiment collectif ou tertiaire ■ Analyse complète (eau d'appoint + circuit) avec diagnostic détaillé ■ Pour tout circuit fermé jusque 110 °C : chauffage, eau glacée, change over ■ Kit prépayé ■ Bwt-digikit.fr : la plateforme de gestion en ligne de vos analyses d'eau

C0007412



**162,00 € HT / 194,40 € TTC**



### FILTRE À TAMIS ■ AVANTI WF

+ Tamis nettoyable

■ Retient les impuretés solides ■ Élément filtrant en nylon lavable ■ Raccords filetés ou à brides pour montage simple ■ Système d'évacuation des impuretés

P0003197A

à partir de  
**310,00 € HT / 372,00 € TTC**

P0003197A	Filtre Avanti WF 1"	<b>310,00 € HT / 372,00 € TTC</b>
P0003198A	Filtre Avanti WF 1"1/4	<b>325,00 € HT / 390,00 € TTC</b>
P0003199A	Filtre Avanti WF 1"1/2	<b>490,00 € HT / 588,00 € TTC</b>
P0003200A	Filtre Avanti WF 2"	<b>555,00 € HT / 666,00 € TTC</b>
P0003539	Filtre Avanti WF 2"1/2	<b>1 450,00 € HT / 1 740,00 € TTC</b>

## TRAITEMENT DE L'EAU ■ Traitement de l'eau alimentaire



### ANTITARTRE PHYSIQUE ■ BWT AQA TOTAL

+ Facile à installer

■ Antitartre BWT AQA Total à action physique contre le tartre  
■ Fonctionnement totalement automatisé, ne consomme ni eau ni sel  
■ Ne modifie pas la composition de l'eau ■ Afficheur intuitif LED signalant l'état de fonctionnement ■ Débit de : 2,5 à 14 m<sup>3</sup>/h ■ Installation sur l'arrivée d'eau générale possible

P0005902

à partir de  
**3 430,00 € HT**  
**4 116,00 € TTC**

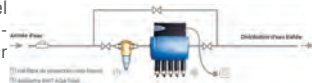





# COLLECTIVITÉS

Robinetterie .....	116
Espace Salle de Bains.....	150
Espace WC .....	163
Espace Cuisine .....	190
Confort et sécurité .....	193
Traitement de l'eau.....	200



ROBINETTERIE ■ Lavabo

Jacob Delafon PARIS

MITIGEUR DE LAVABO ■ BRIVE

+ Système d'installation 5/35

■ Débit 11 L/min ■ Cartouche C3 ■ Limiteur de débit sensible

E75759-4-CP



100,15 € HT  
120,18 € TTC

E78110-4-CP

Avec bonde de vidage en métal



106,90 € HT  
128,28 € TTC

E75762-4-CP

Sans vidage



91,10 € HT  
109,32 € TTC

E78111-4-CP

Cartouche C3, vidage en métal



106,90 € HT  
128,28 € TTC

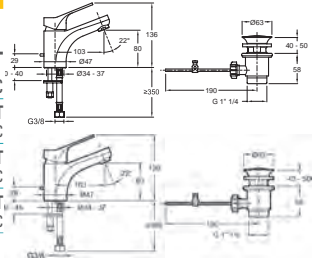

Jacob Delafon PARIS

MITIGEUR DE LAVABO ■ CUFF

■ Débit limité à 5 L/min ■ Vidage en métal ■ Hauteur totale : 133 mm

E37301-CP



144,45 € HT  
173,34 € TTC

E77306-CP

Modèle standard C3, H 133 mm, 10 L/mn



144,45 € HT  
173,34 € TTC

E37041-CP

Modèle medium, H 163 mm, 5 L/mn



164,50 € HT  
197,40 € TTC

E77308-CP

Modèle medium C3, H 163 mm, 5 L/mn



164,50 € HT  
197,40 € TTC

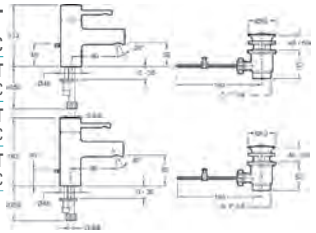

Jacob Delafon PARIS

MITIGEUR DE LAVABO ■ JULY

+ Bague-limiteur de température

■ Avec flexibles d'alimentation PEX ■ 10 L/min ■ Bague-limiteur de température ■ Économiseur d'eau : butée sensible ■ Avec bonde de vidage métallo-plastique

E16027-4-CP



106,70 € HT  
128,04 € TTC

E16027-4D-CP

Avec vidage métal



110,75 € HT  
132,90 € TTC

E98258-CP

Cartouche C3, 10 L/min



110,75 € HT  
132,90 € TTC

E98257-CP

Cartouche C3, vidage métallo-plastique



106,70 € HT  
128,04 € TTC

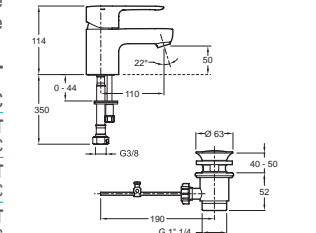

Puri France

MITIGEUR DE LAVABO ■ ULTIMA

+ Excellent rapport qualité/prix

■ Débit 6 L/min ■ NF-E.C.A.U : E00 Ch3 A2 U3 ■ Vidage métal à tirette ■ Hauteur totale : 156 mm ■ Hauteur sous bec : 93 mm ■ Saillie du bec : 99 mm

ULCR211CH3



80,00 € HT  
96,00 € TTC





Vitra



MITIGEUR DE LAVABO ■ FLOW ROUND

■ BlueEco, cartouche CH3 ■ Installation V-SuperFix (installation sans outil en moins de 15 secondes) ■ Débit max. 5L/min ■ Avec garniture de vidage et tirette à 45°

**A42929ENGXPM**

**109,00 € HT**  
**130,80 € TTC**

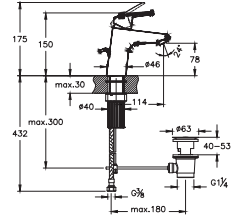

Vitra



MITIGEUR DE LAVABO ■ SENTO KIDS

■ Montage monotrou ■ Cartouche avec disque céramique ■ Économie d'eau : limite 5 L/min ■ Surface chromé/jaune ■ Sans garniture de vidage ■ 36 x 105 x 152 mm - 1,41 kg

**A42666**

**177,00 € HT**  
**212,40 € TTC**

<b>A4266646</b>	Surface vert/jaune	<b>250,00 € HT</b> <b>300,00 € TTC</b>
<b>A47188</b>	Avec capteur sensoriel, sur secteur	<b>617,00 € HT</b> <b>740,40 € TTC</b>

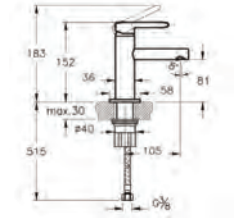

DELABIE

MITIGEUR DE LAVABO ÉLECTRONIQUE ■ BINOPTIC MIX

ACCESSIBILITÉ  
POUR TOUS



Aucun contact manuel

■ Mitigeur électronique de lavabo sur vasque ■ Boîtier électronique IP65 indépendant. Alimentation secteur avec transfo 230/12 V ■ Débit préréglé à 3 l/min à 3 bar, ajustable de 1,4 à 6 l/min. Brise-jet antitartre ■ Rinçage périodique paramétrable (préréglé à ~60 secondes 24 h après la dernière utilisation) ■ Détecteur de présence infrarouge actif optimisé en bout de bec ■ Corps en laiton chromé. Flexibles PEX avec filtres et électrovannes M3/8" ■ Fixation renforcée par 2 tiges Inox. Sécurité antiblocage en écoulement ■ Bec à intérieur lisse et à faible contenance ■ Réglage de température latéral avec manette standard et butée de température réglable ■ Adapté aux PMR. Garantie 30 ans

**378MCH**

**460,02 € HT**  
**552,02 € TTC**

<b>478MCH</b>	Alimentation par piles CR123 lithium 6 V	<b>554,96 € HT</b> <b>665,95 € TTC</b>
<b>388MCHLH</b>	Alimentation sur secteur, H 170 mm	<b>484,67 € HT</b> <b>581,60 € TTC</b>
<b>398MCHLH</b>	Alimentation sur secteur, H 250 mm	<b>521,66 € HT</b> <b>625,99 € TTC</b>

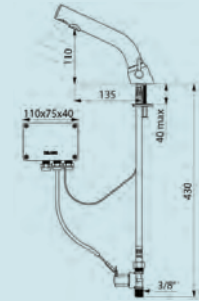



### DELABIE

#### MITIGEUR DE LAVABO ÉLECTRONIQUE ■ TEMPOMATIC MIX 4

ACCESSIBILITÉ POUR TOUS

Économie d'eau de 90%



■ Alimentation par piles CR123 lithium 6 V intégrées ■ Électrovanne anti-stagnation et module électronique intégrés ■ Débit prérégulé à 3 l/min à 3 bar, ajustable de 1,5 à 6 l/min, brise-jet antitartre ■ Rinçage périodique (~60 s toutes les 24 h après la dernière utilisation) ■ Détecteur de présence infrarouge actif, optimisée en bout de bec, sécurité antiblocage en écoulement ■ Corps en Inox chromé. Capot verrouillé par 2 vis cachées ■ Flexibles PEX F3/8" avec robinets d'arrêt, filtres et clapets antiretour ■ Fixation renforcée par 2 tiges inox ■ Réglage de température latéral avec manette standard et butée de température réglable ■ Adapté aux PMR. Garantie 30 ans

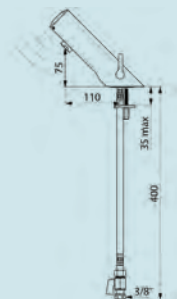

**490006**

**385,34 € HT**  
462,41 € TTC

**490000**

Alimentation secteur par bloc encastrable

**431,07 € HT**  
517,28 € TTC

**490001**

Alimentation secteur 230/6 V par prise

**408,19 € HT**  
489,83 € TTC



### DELABIE

#### MITIGEUR DE LAVABO ÉLECTRONIQUE ■ TEMPOMATIC MIX 5

ACCESSIBILITÉ POUR TOUS

Économie d'eau de 90%



■ Alimentation secteur 230/6 V par bloc encastrable ■ Électrovanne antistagnation et module électronique intégrés dans le corps de la robinetterie ■ Débit prérégulé à 3 l/min à 3 bar, ajustable de 1,4 à 6 l/min. Brise-jet antitartre ■ Rinçage périodique (~60 secondes toutes les 24 h après la dernière utilisation) ■ Détecteur de présence infrarouge actif, optimisé en bout de bec. Corps en métal chromé ■ Flexibles PEX F3/8" avec robinets d'arrêt, filtres et clapets antiretour ■ Fixation renforcée par 2 tiges Inox ■ Sécurité antiblocage en écoulement ■ Réglage de température latéral avec manette standard et butée de température réglable ■ Adapté aux PMR. Garantie 30 ans

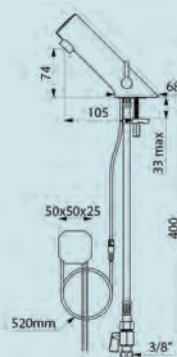

**499000**

**289,22 € HT**  
347,06 € TTC

**499006**

Mitigeur, alimentation par piles CR123 lithium 6 V

**289,22 € HT**  
347,06 € TTC

**449000**

Robinet, alimentation secteur 230/6 V par bloc

**254,51 € HT**  
305,41 € TTC

**449006**

Robinet, alimentation par piles CR123 lithium 6 V

**254,51 € HT**  
305,41 € TTC



GROHE

#### MITIGEUR DE LAVABO ÉLECTRONIQUE ■ BAU COSMOPOLITAN E

ACCESSIBILITÉ POUR TOUS

Sans contact, infrarouge, pile



■ Chromé ■ GROHE Économie d'eau, consommation d'eau réduite, jet parfait ■ Débit maximum : 5 l/min à 3 bar ■ GROHE Brilliance Longue Durée : Brilliance éclatante année après année ■ Conduit d'eau interne sans plomb ni nickel ■ Système d'installation rapide ■ Pile lithium 6V, type CR-P2 ■ 7 programmes paramétrés ■ Filtres intégrés ■ Voyant indicateur pile déchargée : Durée de vie des piles (environ 7 ans, 150 activations par jour)

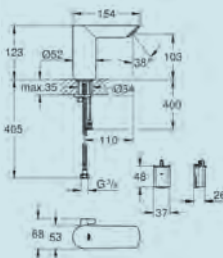

**36451000**



**261,20 € HT**  
dont 0,12 € HT d'éco-part.  
313,44 € TTC





**ACCESSIBILITÉ  
POUR TOUS**

**GROHE**

### MITIGEUR DE LAVABO ÉLECTRONIQUE ■ EUROSMArt COSMO E PILE



Système d'installation rapide



■ Avec capteur infra-rouge, communication bi-directionnelle pour la configuration et la maintenance ■ Pile lithium 6V, type CR-P2, Durée de vie des piles : environ 7 ans (150 activations par jour) ■ GROHE Économie d'eau, consommation d'eau réduite, jet parfait, Débit maximum : 5 L/min à 3 bar ■ Batterie externe ■ Voyant indicateur pile déchargée ■ 7 programmes paramétrés ■ Marquage de conformité CE, Classe acoustique groupe 1 (DIN 4109) ■ Indice de protection de la robinetterie : IP 59 ■ Flexibles de raccordement souples, Clapets anti-retour, Filtres intégrés, Avec électrovanne intégrée

**36327002**



**416,94 € HT**  
dont 0,12 € HT d'éco-part.  
500,32 € TTC

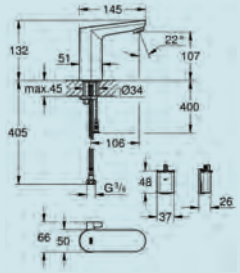

**GROHE**

### MITIGEUR DE LAVABO ÉLECTRONIQUE ■ EUROSMArt COSMO E PILE



Système d'installation rapide



■ Avec capteur infra-rouge, communication bi-directionnelle pour la configuration et la maintenance ■ Pile lithium 6V, type CR-P2, Durée de vie des piles : environ 7 ans (150 activations par jour) ■ GROHE Finition Longue Durée ■ GROHE Économie d'eau, consommation d'eau réduite, jet parfait, Débit maximum : 5 L/min à 3 bar ■ Flexibles de raccordement souples, Clapets anti-retour, Filtres intégrés; Avec électrovanne intégrée ■ Batterie externe ■ Voyant indicateur pile déchargée ■ 7 programmes paramétrés, Rinçage automatique, Désinfection thermique, Mode nettoyage ■ Marquage de conformité CE ■ Indice de protection de la robinetterie : IP 59

**36422001**



**526,45 € HT**  
dont 0,12 € HT d'éco-part.  
631,74 € TTC

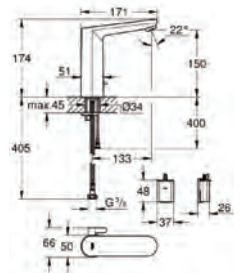

**GROHE**

### MITIGEUR DE LAVABO ÉLECTRONIQUE ■ EUROSMArt COSMO E SECTEUR



Système d'installation rapide



■ Avec capteur infra-rouge, communication bi-directionnelle pour la configuration et la maintenance ■ Avec transformateur 100-230 V AC, 50-60 Hz, 6 V DC ■ GROHE Économie d'eau, consommation d'eau réduite, jet parfait, Débit maximum : 5 L/min à 3 bar ■ Flexibles de raccordement souples, Clapets anti-retour, Filtres intégrés, Avec électrovanne intégrée ■ 7 programmes paramétrés, Rinçage automatique, Désinfection thermique, Mode nettoyage ■ Marquage de conformité CE ■ Indice de protection de la robinetterie : IP 59

**36325002**



**443,61 € HT**  
dont 0,12 € HT d'éco-part.  
532,33 € TTC

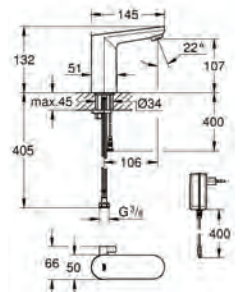





# COLLECTIVITÉS

ROBINETTERIE ■ Lavabo

**hansgrohe**

**MITIGEUR DE LAVABO ÉLECTRONIQUE ■ VERNIS BLEND ÉLECTRONIQUE**

**ACCESSIBILITÉ POUR TOUS**



**+** Pré-réglage °C sur batterie

- Sur batterie ■ Hauteur 12,2 cm ■ Hauteur sous bec 10 cm ■ Longueur de bec 11,2 cm ■ Ajustement automatique du capteur infrarouge ■ Temps de rinçage réglable : 10/20/30 s ■ Batterie 6 V incluse ■ Mousseur orientable

**71502000**

**259,20 € HT**  
dont 0,02 € HT d'éco-part.  
311,04 € TTC

**71501000** Sur secteur

**284,10 € HT**  
dont 0,02 € HT d'éco-part.  
340,92 € TTC

**71503000** Sur batterie eau froide

**216,19 € HT**  
dont 0,02 € HT d'éco-part.  
259,42 € TTC

**71504000** Sur secteur eau froide

**237,69 € HT**  
dont 0,02 € HT d'éco-part.  
285,22 € TTC

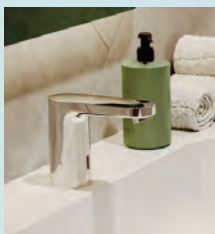
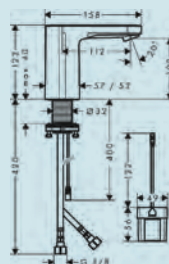

**PRESTO**

**MITIGEUR DE LAVABO ÉLECTRONIQUE ■ LINEA MITIGEUR ÉLECTRONIQUE SUR PILE 3L/MIN**

**ACCESSIBILITÉ POUR TOUS**

**+** 100% hygiène sans contact

- Sur plage pile ■ Débit : 3 L/min à 3 bar avec aérateur réglé intégré anti-tarte ■ Déclenchement et arrêt automatique par détection des mains ■ Pile lithium 6V CRP2 intégrée dans le corps du robinet ■ Flexibles FG G 3/8" (12x17) ■ Corps en laiton chromé, intérieur lisse ■ Capot en métal injecté chromé ■ Rinçage automatique

**57212**

**374,85 € HT**  
449,82 € TTC

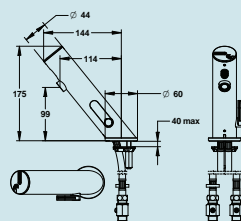

**PRESTO**

**MITIGEUR DE LAVABO ÉLECTRONIQUE ■ NOVA**

**ACCESSIBILITÉ POUR TOUS**

**+** Design, résistant, confortable

- Sur plage, sans contact ■ 3 L/min à 3 bar avec aérateur réglé intégré anti-tarte ■ Laiton conforme aux normes NF EN1982, EN12164, NF EN12165 ■ Alimentation pile lithium 6 V CRP2 dans boîtier intégré ■ Alimentation hydraulique : G 3/8" (12 x 17) ■ Finition chromée (existe en version noir mat et version corps chromé+capot black chrome) ■ Butée de température réglable ■ Accès direct aux composants intégrés depuis le capot (vis invisibles pour utilisateur) ■ 2 robinets d'arrêt mm G 3/8" (12x17) ■ Rinçage automatique

**55375**



**452,75 € HT**  
543,30 € TTC

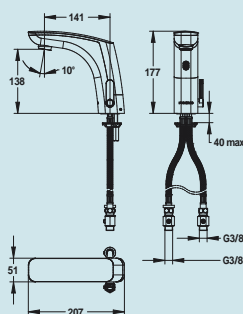





**PRESTO**

**MITIGEUR DE LAVABO ÉLECTRONIQUE ■ PRESTO SAFE**

**ACCESSIBILITÉ  
POUR TOUS**



**+** 100% hygiène sans contact

- Déclenchement sans contact adapté PMR
- Débit : 3 L/min par régulateur de débit intégré
- Temporisation 7 s modifiable par PRESTOCOM
- Alimentation pile lithium 9 V intégrée
- Rinçage automatique

68077

262,40 € HT  
314,88 € TTC

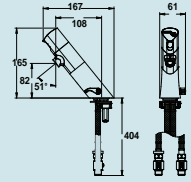

**PRESTO**

**MITIGEUR DE LAVABO ÉLECTRONIQUE ■ SO'O CHROME**

**ACCESSIBILITÉ  
POUR TOUS**



**+** Flexibilité et résistance

- Sans contact
- Débit 3 L/min avec sécurité antiblocage (existe en 1,9 L/min)
- Alimentation hydraulique : G 3/8" (12x17)
- Pile lithium 6 V CRP2 intégrée dans le corps du robinet
- Butée de température réglable
- Clapets anti-retour et robinets d'arrêt droits
- Installation rapide
- Anti-vandalisme renforcé
- Détection optimale
- Finition chromée (existe en version capot blanc, noir, ou corps noir et capot or rose)

56200



435,35 € HT  
522,42 € TTC

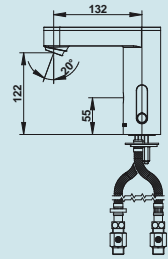

**PRESTO**

**MITIGEUR DE LAVABO ÉLECTRONIQUE ■ VOLTA AVEC RA**

**ACCESSIBILITÉ  
POUR TOUS**



**+** Spécial utilisation intensive

- Sans contact, Sur plage
- Débit 3 L/min avec sécurité antiblocage
- Pile lithium 6 V type CRP2 intégrée dans le corps du robinet
- G 3/8" (12x17)
- Butée de température réglable
- Clapets anti-retour et robinets d'arrêt droits
- Installation rapide
- Antivandalisme renforcé
- Détection optimale quelle que soit la position des mains

55160

435,66 € HT  
522,79 € TTC

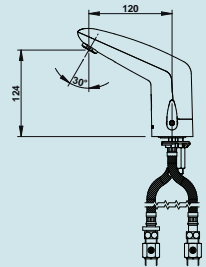

**DELABIE**

**MITIGEUR DE LAVABO ÉLECTRONIQUE MURAL ■ TEMPOMATIC MIX 4**

**ACCESSIBILITÉ  
POUR TOUS**



**+** Piles intégrées dans le corps

- Mitigeur de lavabo électronique mural : alimentation par piles CR123 Lithium 6 V intégrées
- Electrovanne antistagnation et module électronique intégrés dans le corps de la robinetterie
- Débit préréglé à 3 l/min à 3 bar, ajustable de 1,4 à 6 l/min, Brise-jet antitartre
- Rinçage périodique (~60 secondes toutes les 24 h après la dernière utilisation)
- Détecteur de présence infrarouge actif, optimisé en bout de bec
- Corps en inox chromé L.160 mm, Capot verrouillé par 2 vis cachées
- Arrivées d'eau encastrées 1/2", Alimentation par le haut ou par le bas
- Sécurité antiblocage en écoulement
- Réglage de température latéral avec butée de température réglable
- Adapté aux PMR, Garantie 30 ans

493406

352,26 € HT  
422,71 € TTC

484612

Nourrice, à commander avec la référence 493406

140,00 € HT  
168,00 € TTC

493510

Traversée de cloison, L190 mm, alim. secteur

469,25 € HT  
563,10 € TTC

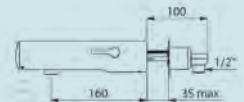



# COLLECTIVITÉS

## ROBINETTERIE ■ Lavabo



### MITIGEUR DE LAVABO POIGNÉE LONGUE ■ EUROSMT TAILLE S

ACCESSIBILITÉ  
POUR TOUS

- Sécurité anti-brûlure thermostatique ■ Température maximale d'écoulement réglable ■ Désinfection thermique sans réajustement de la température ■ Clé de déverrouillage incluse pour désinfection thermique ■ Levier de commande long métallique, 147mm ■ GROHE SilkMove Cartouche en céramique 28 mm, Limiteur de débit ajustable ■ Conduit d'eau interne sans plomb ni nickel ■ GROHE Économie d'eau, consommation d'eau réduite, jet parfait, Débit maximum : 5 L/min à 3 bar ■ Corps lisse ■ Flexibles de raccordement souples inclus

23984003

182,94 € HT  
219,53 € TTC

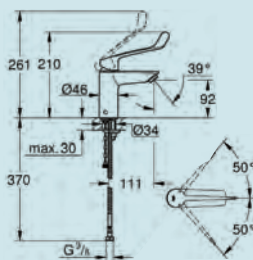

hansgrohe



### MITIGEUR DE LAVABO POIGNÉE LONGUE ■ FOCUS CARE 100 CH3 COOLSTART

ACCESSIBILITÉ  
POUR TOUS

+ Poignée extra-longue

- Hauteur 20 cm ■ Hauteur sous bec 9,4 cm ■ Longueur de bec 11,9 cm ■ Gros caractères pour plus de clarté ■ Démarrage en eau froide en position de poignée centrée ■ Cartouche céramique ■ Limiteur de température réglable ■ E00 Ch3 A3 U3

31917000

NF 184,50 € HT  
dont 0,02 € HT d'éco-part.  
221,40 € TTC

31910000 Mitigeur lavabo 70

150,55 € HT  
dont 0,02 € HT d'éco-part.  
180,66 € TTC

31913000 Mitigeur de lavabo mural

190,16 € HT  
dont 0,02 € HT d'éco-part.  
228,19 € TTC

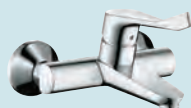
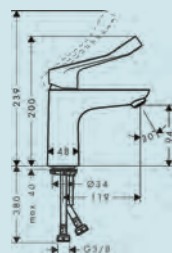

DELABIE

### MITIGEUR DE LAVABO TEMPORISÉ ■ TEMPOMIX 2

+ Système antiblocage

- Mitigeur de lavabo temporisé sur vasque ■ Temporisation ~7 secondes. Débit pré-réglé à 3 l/min à 3 bar, ajustable de 1,4 à 6 l/min ■ Brise-jet antitartre inviolable ■ Corps en laiton massif chromé ■ Flexibles PEX F3/8" avec robinets d'arrêt, filtres et clapets antiretour ■ Fixation renforcée par 2 tiges Inox ■ Réglage de température latéral avec manette standard et butée de température réglable ■ Système antiblocage AB : écoulement uniquement lorsque le bouton poussoir est relâché ■ Garantie 30 ans

700001

237,27 € HT  
284,72 € TTC

700000 Sans antiblocage

225,37 € HT  
270,44 € TTC

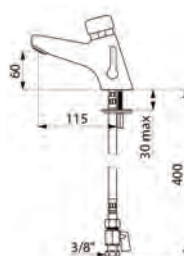



DELABIE

MITIGEUR DE LAVABO TEMPORISÉ ■ TEMPOMIX 3

ACCESSIBILITÉ  
POUR TOUS



+ Déclenchement souple

■ Mitigreur de lavabo temporisé monocommande sur vasque : Déclenchement souple ■ Réglage de la température et déclenchement sur le croisillon ■ Temporisation ~7 secondes. Débit préréglé à 3 l/min à 3 bar, ajustable de 1,4 à 6 l/min ■ Brise-jet antitartre inviolable ■ Corps en laiton massif chromé ■ Flexibles PEX F3/8" avec robinets d'arrêt, filtres et clapets antiretour ■ Fixation renforcée par 2 tiges Inox ■ Butée de température réglable ■ Adapté aux PMR. Garantie 30 ans

794000

228,68 € HT  
274,42 € TTC



DELABIE

MITIGEUR DE LAVABO TEMPORISÉ ■ TEMPOMIX

ACCESSIBILITÉ  
POUR TOUS



+ Déclenchement souple

■ Mitigreur de lavabo temporisé monocommande sur vasque : Déclenchement souple ■ Réglage de la température et déclenchement sur le croisillon ■ Temporisation ~7 secondes. Débit préréglé à 3 l/min à 3 bar, ajustable de 1,4 à 6 l/min ■ Brise-jet antitartre ■ Corps en laiton massif chromé ■ Flexibles PEX F3/8" avec robinets d'arrêt, filtres et clapets antiretour ■ Fixation renforcée par 2 tiges Inox ■ Butée de température réglable ■ Croisillon ergonomique en métal chromé ■ Garantie 30 ans

795000

NF

231,38 € HT  
277,66 € TTC

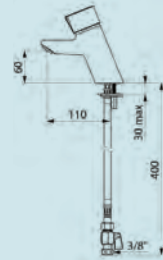

DELABIE

MITIGEUR DE LAVABO TEMPORISÉ ■ TEMPOSOFT MIX 2

ACCESSIBILITÉ  
POUR TOUS



+ Déclenchement souple

■ Mitigreur de lavabo temporisé sur vasque : Déclenchement souple ■ Temporisation ~7 secondes. Débit préréglé à 3 l/min à 3 bar, ajustable de 1,4 à 6 l/min ■ Brise-jet antitartre inviolable ■ Corps en laiton massif chromé ■ Flexibles PEX F3/8" avec robinets d'arrêt, filtres et clapets antiretour ■ Fixation renforcée par 2 tiges Inox ■ Réglage de température latéral avec manette standard et butée de température réglable ■ Adapté aux PMR. Garantie 30 ans

742500

198,52 € HT  
238,22 € TTC

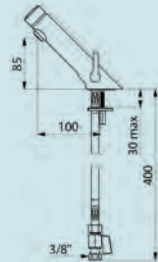

PRESTO

MITIGEUR DE LAVABO TEMPORISÉ ■ 7000

ACCESSIBILITÉ  
POUR TOUS



+ Déclenchement souple

■ Débit 3 L/min réglable et temporisation 15 s ■ Manette flexible pex omnidirectionnelle assurant un déclenchement souple ■ Mitigreur sur gorge ■ 2 robinets d'arrêt mm G 3/8" (12x17) ■ G 3/8" (12x17) ■ Repère par point de couleur inusable et indémontable (bleu ou rouge) ■ Corps en laiton chromé ■ Garantie 10 ans

68232

253,96 € HT  
304,75 € TTC

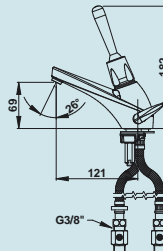



# COLLECTIVITÉS

## ROBINETTERIE ■ Lavabo

### PRESTO

#### MITIGEUR DE LAVABO TEMPORISÉ ■ NEO

ACCESSIBILITÉ  
POUR TOUS



+ **Temporisation 15 secondes**

- Mitigeur sur plage ■ Avec robinets d'arrêts ■ Débit 3 L/min à 3 bars
- Réglage 4 positions ■ Résiste à une température de 75°C durant 30 min dans le cadre de chocs thermiques ■ Temps d'écoulement : 15 s ± 5 s
- Alimentation hydraulique : G 3/8" (12x17)

68400

194,13 € HT  
232,96 € TTC

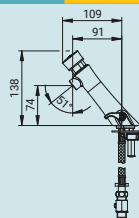

### PRESTO

#### MITIGEUR DE LAVABO TEMPORISÉ ■ NEO DUO

ACCESSIBILITÉ  
POUR TOUS



+ **Déclenchement souple**

- Mitigeur sur plage ■ Débit 3 L/min à 3 bars ■ Réglage 4 positions
- Temporisation courte : 7 secondes - manette vers le haut (mouillage)
- Temporisation longue : 11 secondes - manette vers le bas (rinçage)
- Temporisations modifiables sur les 2 positions avec 7, 11 ou 15 sec
- Manette ergonomique grise

68050

208,00 € HT  
249,60 € TTC

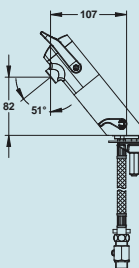

### PRESTO

#### MITIGEUR DE LAVABO TEMPORISÉ ■ NEO DUO MANETTE GRISE

ACCESSIBILITÉ  
POUR TOUS



+ **Double temporisation 7/11 s**

- Mitigeur sur plage ■ Débit 3 L/min à 3 bars ■ Réglage 4 positions
- Temporisation : 7 s - manette vers le haut et 11 s manette vers le bas
- Temporisations modifiables sur les 2 positions avec 7, 11 ou 15 sec
- Système S® interdisant le blocage en écoulement continu ■ Manette coloris gris

68052

238,00 € HT  
285,60 € TTC

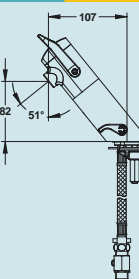

### PRESTO

#### MITIGEUR DE LAVABO TEMPORISÉ ■ PRESTO 4000S

ACCESSIBILITÉ  
POUR TOUS



+ **Résistant, monocommande**

- Brise-jet anti-vandalisme et anti-bouchage ■ Système antiblocage
- Temporisation 15 s débit 3 L/min ■ Robinets d'arrêt droits, alimentation hydraulique : G 3/8" (12x17) ■ G 3/8" (12x17) ■ Bouton-poussoir en laiton chromé ■ Corps en laiton chromé

28610



267,17 € HT  
320,60 € TTC

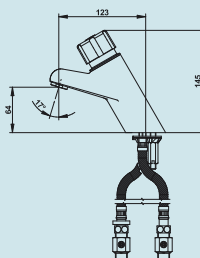

TheWa®  
PROFESSIONAL Thermador  
by thermador

#### MITIGEUR DE LAVABO TEMPORISÉ ■ WETTER



+ **Classique**

- Temporisation : 4 secondes à 3 bar

WET50

62,00 € HT  
74,40 € TTC

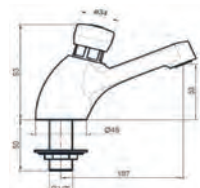



**ACCESSIBILITÉ  
POUR TOUS**

### DELABIE

#### MITIGEUR DE LAVABO TEMPORISÉ MURAL ■ TEMPOMIX 3

**+** Déclenchement souple

■ Mitigeur monocommande mural : Déclenchement souple ■ Réglage de la température et déclenchement sur le croisillon ■ Temporisation ~7 secondes. Débit préréglé à 3 l/min à 3 bar, ajustable de 1,4 à 6 l/min ■ Brise-jet antitartre inviolable ■ Corps en laiton massif chromé L. 110 mm. Fixation murale M1/2" ■ Alimentation par le haut ou par le bas. Arrivées d'eau encastrées ■ Filtres et clapets antiretour ■ Butée de température réglable ■ Adapté aux PMR ■ Garantie 30 ans

**794050**

**196,49 € HT**  
235,79 € TTC

**794012**

Nourrice, à commander avec la référence 794050

**100,00 € HT**  
120,00 € TTC

**794165**

Fixations murales, traversée de cloison, L 190 mm

**275,01 € HT**  
330,01 € TTC

**794350**

Pour entraxe 130 à 170 mm, bec orientable L 150 mm

**312,93 € HT**  
375,52 € TTC

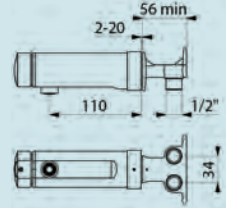

**TheWa**  
PROFESSIONAL  
by thermador

#### MITIGEUR ÉLECTRONIQUE À DÉTECTION INFRA-ROUGE ■ VATTEN

**+** Mitigeur eau chaude/eau froide

■ Manette latérale de réglage de température ■ Arrêt et purge régulière automatiques ■ Alimentation piles AA (non fournies) ■ Piles en boîtier étanche

**VAT61IR**

**225,00 € HT**  
270,00 € TTC

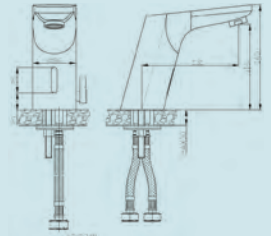

### DELABIE

#### ROBINET DE LAVABO ÉLECTRONIQUE ■ BINOPTIC

**+** Économie d'eau de 90%

■ Hauteur de goutte : 170 mm, pour les vasques semi-encastrables ■ Robinet électronique de lavabo sur vasque ■ Boîtier électronique IP65 indépendant. Alimentation secteur avec transfo 230/12 V ■ Débit préréglé à 3 l/min à 3 bar, ajustable de 1,4 à 6 l/min. Brise-jet antitartre ■ Rinçage périodique paramétrable (préréglé à ~60 sec toutes les 24 h après la dernière utilisation) ■ Détecteur de présence infrarouge actif optimisé en bout de bec ■ Corps en laiton chromé. Flexible PEX avec filtre et électrovanne M3/8" ■ Fixation renforcée par 2 tiges Inox. Sécurité antiblocage en écoulement ■ Bec à intérieur lisse et à faible contenance (limite les niches bactériennes) ■ Adapté aux PMR. Garantie 30 ans

**388015**

**376,15 € HT**  
451,38 € TTC

**398015**

Hauteur de goutte : 250 mm

**413,15 € HT**  
495,78 € TTC

**378015**

Hauteur de goutte : 90 mm

**351,33 € HT**  
421,60 € TTC

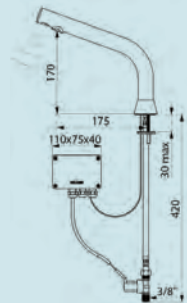

**ACCESSIBILITÉ  
POUR TOUS**



# COLLECTIVITÉS

ROBINETTERIE ■ Lavabo

ACCESSIBILITÉ  
POUR TOUS

## DELABIE

### ROBINET DE LAVABO ÉLECTRONIQUE ■ TEMPOMATIC 4

+ Économie d'eau de 90 %



- Robinet de lavabo automatique sur vasque : alimentation par piles CR123 Lithium 6 V intégrées
- Électrovanne antistagnation et module électronique intégrés dans le corps de la robinetterie
- Débit préréglé à 3 l/min à 3 bar, ajustable de 1,4 à 6 l/min. Brise-jet antitartre
- Rinçage périodique (~60 secondes toutes les 24 h après la dernière utilisation)
- Détecteur de présence infrarouge actif, optimisé en bout de bec
- Corps en Inox chromé. Capot verrouillé par 2 vis cachées
- Flexible PEX F3/8" avec robinet d'arrêt et filtre
- Fixation renforcée par 2 tiges Inox
- Sécurité antiblocage en écoulement
- Adapté aux PMR. Garantie 30 ans



440006

347,60 € HT  
417,12 € TTC

440000

Alimentation secteur 230/6V par bloc encastré

393,33 € HT  
472,00 € TTC



## DELABIE

### ROBINET DE LAVABO ÉLECTRONIQUE ■ TEMPOMATIC 5

ACCESSIBILITÉ  
POUR TOUS

+ Économie d'eau de 90 %



- Robinet de lavabo électronique sur vasque : alimentation secteur 230/6 V par prise
- Électrovanne antistagnation et module électronique intégrés dans le corps de la robinetterie
- Débit préréglé à 3 L/min à 3 bar, ajustable de 1,4 à 6 L/min. Brise-jet antitartre
- Rinçage périodique (~60 secondes toutes les 24 h après la dernière utilisation)
- Détecteur de présence infrarouge actif, optimisé en bout de bec
- Corps en métal chromé. Flexible PEX F3/8" avec robinet d'arrêt et filtre
- Fixation renforcée par 2 tiges Inox
- Sécurité antiblocage en écoulement
- Adapté aux PMR. Garantie 30 ans

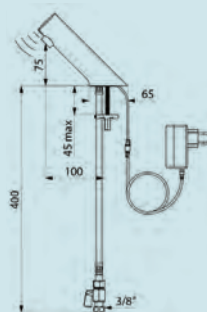

449001

254,51 € HT  
305,41 € TTC

449101

Alim. secteur, prise - sans robinet d'arrêt

249,89 € HT  
299,87 € TTC

449000

Alim. secteur, bloc encastrable

254,51 € HT  
305,41 € TTC

449100

Alim. secteur, bloc encastrable - sans robinet d'arrêt

249,89 € HT  
299,87 € TTC

449006

Alimentation par piles

254,51 € HT  
305,41 € TTC

449106

Alimentation par piles - sans robinet d'arrêt

249,89 € HT  
299,87 € TTC



## PRESTO

### ROBINET DE LAVABO ÉLECTRONIQUE ■ LINEA TOUCH

ACCESSIBILITÉ  
POUR TOUS

+ Déclenchement tactile souple



- Mitigeur tactile sur plage pour lavabo 3 L/mn
- Déclenchement tactile souple par effleurement sur le bouton TOUCH
- Adapté PMR
- Arrêt volontaire avec fonction start-stop
- Rinçage automatique hygiénique modifiable

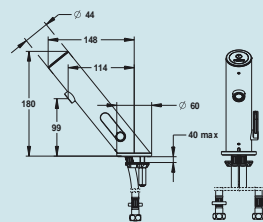

57278

330,00 € HT  
396,00 € TTC







**PRESTO**

**ROBINET DE LAVABO ÉLECTRONIQUE ■ SAFE**

**ACCESSIBILITÉ  
POUR TOUS**

**+** 100% hygiénique sans contact



■ Temporisé sans contact ■ Robinet simple sur plage ■ Débit : 3 L/min à 3 bar avec aérateur réglé intégré anti-tarte ■ Écoulement temporisé de 7 s modifiable par PRESTOCOM ■ Pile lithium 9 V intégrée dans le corps du robinet ■ Alimentation hydraulique : G 1/2" (15x21) eau froide ou pré-mitigée ■ Rinçage automatique

64679

**213,14 € HT**  
dont 0,01 € HT d'éco-part.  
255,77 € TTC

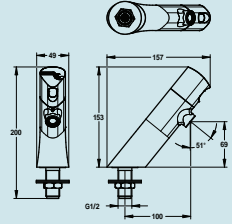

**DELABIE**

**ROBINET DE LAVABO ÉLECTRONIQUE MURAL ■ TEMPOMATIC 4**

**ACCESSIBILITÉ  
POUR TOUS**

**+** Piles intégrées dans le corps



■ Robinet de lavabo électronique mural : Alimentation par piles CR123 Lithium 6 V intégrées ■ Electrovanne antistagnation et module électronique intégrés dans le corps de la robinetterie ■ Débit préréglé à 3 l/min à 3 bar, ajustable de 1,4 à 6 l/min. Brise-jet antitarte ■ Rinçage périodique (~60 secondes toutes les 24 h après la dernière utilisation) ■ Détecteur de présence infrarouge actif, optimisé en bout de bec ■ Corps en inox chromé L130 mm. Capot verrouillé par 2 vis cachées ■ Robinet d'arrêt ■ Fixation murale ■ Sécurité antiblocage en écoulement ■ Adapté aux PMR. Garantie 30 ans

443406

**347,60 € HT**  
417,12 € TTC

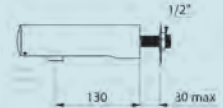

**GEBERIT**

**ROBINET DE LAVABO ÉLECTRONIQUE MURAL ■ BRENTA**

**ACCESSIBILITÉ  
POUR TOUS**



■ Montage mural, alimentation par générateur, pour module fonctionnel à encaster ■ Déclenchement automatique du rinçage ■ Détection infrarouge de l'utilisateur auto-ajustable ■ Antivandalisme ■ Limiteur de débit par mousseur ■ Réglage de la température par le mitigeur (uniquement pour le modèle avec mitigeur) ■ Eau non réglable sur entièrement chaude ou entièrement froide (uniquement modèle avec mitigeur) ■ Alimentation électrique par générateur et accumulateur ■ Alimentation électrique autonome

116.276.21.1

**1 107,47 € HT**  
1 328,96 € TTC

116.176.21.1 Montage apparent, alimentation par générateur **1 245,13 € HT**  
1 494,16 € TTC

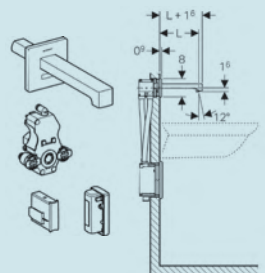

**GEBERIT**

**ROBINET DE LAVABO ÉLECTRONIQUE MURAL ■ PIAVE**

**ACCESSIBILITÉ  
POUR TOUS**



■ Alimentation par générateur, pour module fonctionnel à encaster ■ Déclenchement automatique du rinçage ■ Détection infrarouge de l'utilisateur auto-ajustable ■ Antivandalisme ■ Limiteur de débit par mousseur ■ Réglage de la température par le mitigeur (uniquement pour modèle avec mitigeur) ■ Eau non réglable sur entièrement chaude ou entièrement froide (uniquement pour modèle avec mitigeur) ■ Alimentation électrique par générateur et accumulateur ■ Alimentation électrique autonome

116.266.21.1

**1 107,47 € HT**  
1 328,96 € TTC

116.166.21.1 Montage apparent, alimentation par générateur **1 245,13 € HT**  
1 494,16 € TTC

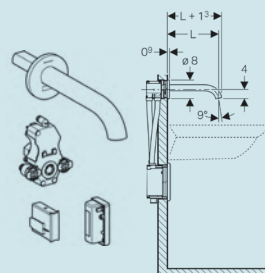



# COLLECTIVITÉS

ROBINETTERIE ■ Lavabo

## PRESTO

### ROBINET DE LAVABO ÉLECTRONIQUE MURAL ■ LINEA PILE

ACCESSIBILITÉ  
POUR TOUS

**+** Déclenchement sans contact



■ Débit : 3 L/min à 3 bar ■ Robinet mural ■ Alimentation pile lithium 6 V CR123 intégrée dans le corps du robinet ■ Déclenchement et arrêt automatique par détection des mains ■ Rinçage automatique ■ Fermeture automatique de l'électrovanne en cas d'écoulement > à 30s

57100

353,43 € HT

424,12 € TTC

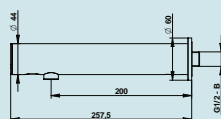

## PRESTO

### ROBINET DE LAVABO ÉLECTRONIQUE MURAL ■ LINEA SECTEUR

ACCESSIBILITÉ  
POUR TOUS

**+** Version traversée de cloison



■ Débit : 3 L/min par régulateur de débit intégré ■ Alimentation électrique avec transformateur 230 V AC / 7 V DC dans boîtier étanche IP65 ■ Fermeture automatique de l'électrovanne en cas d'écoulement > à 30s ■ Déclenchement sans contact adapté PMR ■ Robinet mural TC secteur ■ Rinçage automatique de 30 secondes, 24 heures après la dernière utilisation

57112

353,44 € HT

dont 0,01 € HT d'éco-part.

424,13 € TTC

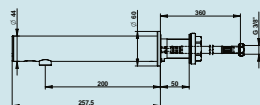

## DELABIE

### ROBINET DE LAVABO TEMPORISÉ ■ TEMPOSOFT 2

ACCESSIBILITÉ  
POUR TOUS

**+** Déclenchement souple



■ Robinet poussoir de lavabo sur vasque : Déclenchement souple ■ Temporisation ~7 secondes. Débit préréglé à 3 l/min à 3 bar, ajustable de 1,4 à 6 l/min ■ Brise-jet antitartre inviolable ■ Corps en laiton massif chromé M1/2". Fixation par contre-écrou ■ Livré avec un repère bleu et un repère rouge ■ Adapté aux PMR. Garantie 30 ans

740500

91,23 € HT

109,48 € TTC

740300

Fixation par contre-écrou à 3 vis inox

102,73 € HT

123,28 € TTC

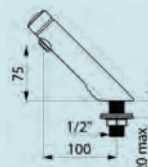

## DELABIE

### ROBINET DE LAVABO TEMPORISÉ ■ TEMPOSTOP

**+** Économie d'eau de 85%



■ Robinet poussoir de lavabo sur vasque : Temporisation ~7 secondes ■ Débit préréglé à 3 l/min à 3 bar, ajustable de 1,4 à 6 l/min ■ Brise-jet antitartre inviolable ■ Corps en laiton massif chromé M1/2" ■ Fixation par contre-écrou ■ Garantie 30 ans

745100



81,95 € HT

98,34 € TTC

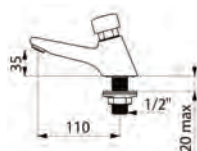



hansgrohe

ROBINET DE LAVABO TEMPORISÉ ■ TALIS E 110

+ Réglage de la température

- Poignée ergonomique facilitant le réglage de la température
- Fermeture temporisée réglable de 3 à 20 s
- Système de désinfection thermique avec activation manuelle
- Mousseur EcoSmart 5 L/min
- Limiteur de température réglable

71718000

208,26 € HT

dont 0,02 € HT d'éco-part.

249,91 € TTC

71719000

Temporisé eau froide

184,50 € HT

dont 0,02 € HT d'éco-part.

221,40 € TTC

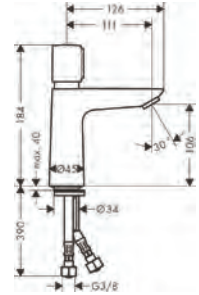

PRESTO

ROBINET DE LAVABO TEMPORISÉ ■ NEO

ACCESSIBILITÉ  
POUR TOUS

+ Temporisation 15 secondes

- Robinet simple sur plage froide
- Débit 3 L/min à 3 bars
- Réglage 4 positions
- Temporisation 15 s ± 5 s
- Résiste à une température de 75°C durant 30 min dans le cadre de chocs thermiques
- Mâle G 1/2" (15x21) en eau froide

65000



79,29 € HT

95,15 € TTC

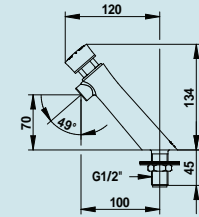

PRESTO

ROBINET DE LAVABO TEMPORISÉ ■ P605

+ Résistant, certifié NF

- Débit 3 L/min réglable
- Mâle G 1/2" (15x21) en eau froide
- Temporisation 15 s
- Bouton anti-rotation évitant tout risque d'usure prématurée
- Corps en laiton chromé

64602



à partir de 90,97 € HT

109,16 € TTC

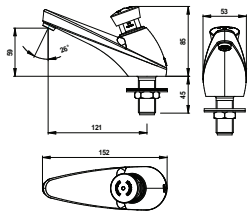

PRESTO

ROBINET DE LAVABO TEMPORISÉ ■ PRESTO 705

ACCESSIBILITÉ  
POUR TOUS

+ Déclenchement souple PMR

- Robinet simple sur gorge
- Débit : 3 L/min à 3 bars - Réglage 4 positions
- Durée d'écoulement : 15 s ± 5 s
- Fonctionnement par simple action sur la manette omnidirectionnelle (déclenchement souple)
- Alimentation hydraulique : mâle G 1/2" (15x21) en eau froide, chaude ou pré-mitigée
- Dispositif anti-coup de bélier

64652



111,65 € HT

133,98 € TTC

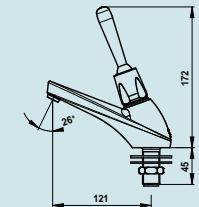



### PRESTO

#### ROBINET DE LAVABO TEMPORISÉ ÉLECTRONIQUE MURAL ■ PRESTO SAFE

ACCESSIBILITÉ  
POUR TOUS

+ Interchangeable robinet G 1/2



- Déclenchement sans contact adapté PMR
- Temporisation 7 secondes
- Débit : 3 L/min par régulateur de débit intégré
- Alimentation : G 1/2" (15x21), eau froide ou pré-mitigée
- Rinçage automatique

64675

213,13 € HT  
255,76 € TTC

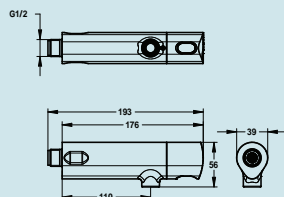

### DELABIE

#### ROBINET DE LAVABO TEMPORISÉ MURAL ■ TEMPOSOFT 2

ACCESSIBILITÉ  
POUR TOUS

+ Déclenchement souple



- Robinet poussoir de lavabo mural : Déclenchement souple
- Temporisation ~7 secondes. Débit préréglé à 3 l/min à 3 bar, ajustable de 1,4 à 6 l/min
- Brise-jet antitartre inviolable
- Corps en laiton massif chromé M1/2" L110 mm
- Repère bleu et repère rouge fournis
- Adapté aux PMR, Garantie 30 ans

741500

90,50 € HT  
108,60 € TTC

741550 L 150 mm

109,08 € HT  
130,90 € TTC

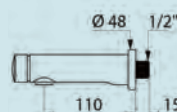

### DELABIE

#### ROBINET DE LAVABO TEMPORISÉ MURAL ■ TEMPOSTOP

+ Économie d'eau de 85%



- Robinet poussoir de lavabo mural : temporisation ~7 secondes
- Débit préréglé à 3 L/min à 3 bar, ajustable de 1,4 à 6 L/min
- Brise-jet antitartre inviolable
- Corps en laiton massif chromé M1/2" ■ Garantie 30 ans

746000

NF 61,71 € HT  
74,05 € TTC

744000 M3/8"

61,71 € HT  
74,05 € TTC

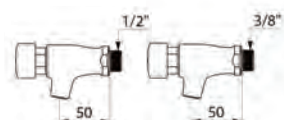

### PRESTO

#### ROBINET DE LAVABO TEMPORISÉ MURAL ■ NEO

ACCESSIBILITÉ  
POUR TOUS

+ Moderne, garantie 10 ans



- Robinet simple mural froid avec une saillie de 65 mm
- Débit 3 L/min à 3 bars
- Alimentation hydraulique : mâle G 1/2" (15 x 21)
- Temporisation sur plage 15 s
- Bouton antirotation

66000

56,94 € HT  
68,33 € TTC

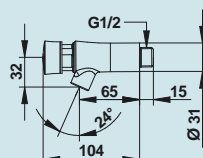



ACCESSIBILITÉ  
POUR TOUS

**PRESTO**

**ROBINET DE LAVABO TEMPORISÉ MURAL ■ NEO DUO S**

+ Double temporisation 7/11 s



■ Débit 3 L/min à 3 bars ■ Réglage 4 positions ■ Temporisation : 7 s manette vers le haut et 11 s manette vers le bas ■ Temporisations modifiables sur les 2 positions avec 7, 11 ou 15 sec ■ Système S® interdisant le blocage en écoulement continu ■ Manette coloris gris

64708

114,00 € HT  
136,80 € TTC

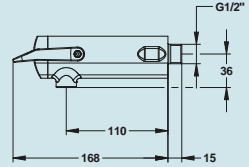

**PRESTO**

**ROBINET DE LAVABO TEMPORISÉ MURAL ■ P504**

+ Résistant



■ Débit 3 L/min réglable ■ Temporisation 15 s ■ Bouton anti-rotation évitant tout risque d'usure prématurée ■ Alimentation hydraulique : mâle G 1/2" (15 x 21) en eau froide ■ Repère par point de couleur inusable et indémontable ■ Corps en laiton chromé

63000



67,09 € HT  
80,51 € TTC

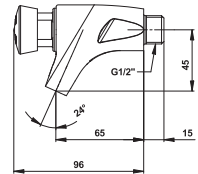

flow, step and go



**AÉRATEUR JET ORIENTABLE / RÉGULATEUR DE DÉBIT ■ HONEYCOMB® SSR® PCA® RACCORD M24**

+ Économie d'eau

■ Aérateur à jet orientable +/-7° ■ Aérateur avec débit fixe indépendamment de la pression d'eau ■ Débit Fixe 7 L/min ■ Le jet peut être facilement ajusté selon le besoin avec une simple pression du doigt

02806494

11,50 € HT / 13,80 € TTC

02806094 Aérateur Honeycomb® SSR® PCA® raccord F22

11,50 € HT / 13,80 € TTC

02806894 Pièce interne Honeycomb® SSR® PCA® raccord F22/M24

10,35 € HT / 12,42 € TTC



flow, step and go



**AÉRATEUR RÉGULATEUR DE DÉBIT ■ HONEYCOMB® PCA® DUAL CORE M24**

+ Économie d'eau

■ Aérateur à débit fixe indépendamment de la pression de l'eau ■ Débit fixé 3,8 L/min ■ Technologie Dual Core permet une économie d'eau sans perte de confort en cas de basse pression

40201392

6,67 € HT / 8,00 € TTC

40201391 Aérateur Honeycomb® PCA® Dual Core F22 - 3,8 L/min

6,67 € HT / 8,00 € TTC

40201390 Pièce int. Honeycomb® PCA® DC F22/M24 - 3,8 L/min

4,66 € HT / 5,59 € TTC

40201592 Aérateur Honeycomb® PCA® Dual Core M24 - 5,7 L/min

6,67 € HT / 8,00 € TTC

40201591 Aérateur Honeycomb® PCA® Dual Core F22 - 5,7 L/min

6,67 € HT / 8,00 € TTC

40201590 Pièce int. Honeycomb® PCA® DC F22/M24 - 5,7 L/min

4,66 € HT / 5,59 € TTC



flow, step and go



**CLÉ DE SERVICE AÉRATEUR**

■ Clé de service universelle ■ Compatible pour raccords F22/M24/M28/M18 et pour les raccords Caché® TT / TJ / JR / STD

70587798

13,21 € HT / 15,85 € TTC



# COLLECTIVITÉS

ROBINETTERIE ■ Bain et Douche

## ROBINETTERIE ■ Bain et Douche

### VitrA



#### MITIGEUR BAIN/DOUCHE MURAL ■ FLOW ROUND

■ 225 x 149 x 98 mm - 1,9 kg ■ Montage mural, saillie 149 mm - Raccords excentrés 150 mm - rosaces D 68 mm ■ Sécurité anti-retour, Débit max. 20 L/min ■ BlueStep : bouton arrê éco pour une ouverture progressive de haut débit ■ Cartouche C2 éco

**A43057EKF**

**139,00 € HT**  
166,80 € TTC

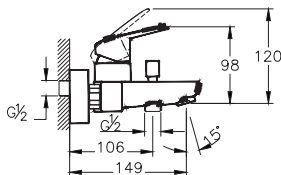

### DELABIE

#### MITIGEUR DE DOUCHE ■ TEMPOMIX 3

**ACCESSIBILITÉ POUR TOUS**



Déclenchement souple



■ Mitigeur monocommande 3/4", sortie haute. Installation murale en applique ■ Réglage de la température et déclenchement sur le croisillon. Déclenchement souple ■ Butée de température maximale (réglable par l'installateur) ■ Temporisation à ~30 secondes. Débit 6 L/min à 3 bar, ajustable de 6 à 12 L/min ■ Laiton massif chromé. Croisillon en métal chromé ■ Filtres et clapets antiretour intégrés ■ Raccords excentrés M1/2" pour entraxe de 130 à 170 mm ■ Adapté aux PMR ■ Garantie 30 ans

**794400**

**262,87 € HT**  
315,44 € TTC



**794470**

Sortie basse M3/4" avec raccord M1/2"

**269,14 € HT**  
322,97 € TTC

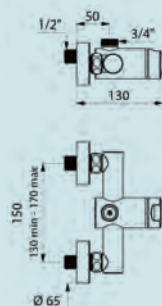

### Jacob Delafon

#### MITIGEUR DE DOUCHE ■ BRIVE

■ Mural ■ Bague-limiteur de température ■ Économiseur d'eau : butée sensitive ■ Clapet anti-retour sur sortie douche ■ Raccords et rosaces murales

**E75765-CP**



**106,60 € HT**  
127,92 € TTC

**E75766-CP**

Bain-douche mural



**139,10 € HT**  
166,92 € TTC

**E75768-CP**

Bain-douche sur gorge



**188,65 € HT**  
226,38 € TTC

**E75769-4-CP**

Bain-douche monotrou



**136,55 € HT**  
163,86 € TTC

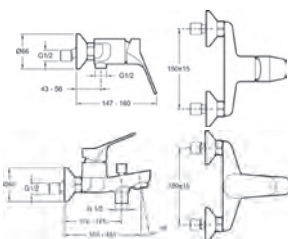

### Jacob Delafon

#### MITIGEUR DE DOUCHE ■ JULY

■ Raccords et rosaces murales ■ Bague-limiteur de température ■ Aérateur anti-calcaire

**E16029-4-CP**



**112,05 € HT**  
134,46 € TTC

**E16033-4-CP**

Bain-douche mural



**143,50 € HT**  
172,20 € TTC

**E16043-4-CP**

Bain-douche sur gorge



**196,15 € HT**  
235,38 € TTC

**E16044-4-CP**

Bain-douche monotrou



**142,35 € HT**  
170,82 € TTC

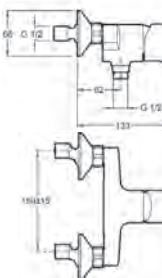





### DELABIE

#### MITIGEUR DE DOUCHE TEMPORISÉ ENCASTRÉ ■ TEMPOMIX 3

ACCESSIBILITÉ  
POUR TOUS



**+** Fixations cachées

- Mitigeur temporisé de douche encastré à déclenchement souple
- Plaque en métal chromé 160 x 160 mm inviolable, déclenchement souple
- Temporisation 30 s ajustable, débit 6 L/min à 3 bar
- Boîtier d'encastrement étanche, collerette avec joint d'étanchéité
- Raccordement hydraulique par l'extérieur et maintenance par l'avant
- Alimentation par le haut, cartouches accessibles
- Installation modulable, compatible aux parements de 10 à 120 mm
- Robinet d'arrêt et de réglage de débit, filtres, clapets anti-retour
- Butée de température maximale réglable par l'installateur
- Adapté aux PMR. Garantie 30 ans

**794BOX1-794218**

465,65 € HT  
558,78 € TTC

794BOX1-794219 Ensemble de douche avec pomme de douche Round

557,23 € HT  
668,68 € TTC

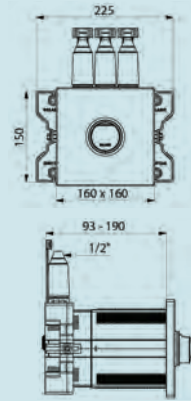

### PRESTO

#### MITIGEUR DE DOUCHE TEMPORISÉ ENCASTRÉ ■ ALPA

**+** Boîtier d'encastrement étanche



- Monocommande chromé
- Clapet anti-retour NF
- Limitation de la température maximale par butée réglable
- Plaque de finition
- Corps en laiton chromé
- 2 joints filtre

**35190**

436,56 € HT  
523,87 € TTC

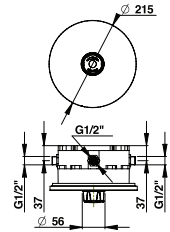

#### MITIGEUR DE DOUCHE THERMOSTATIQUE ■ ALEO

ACCESSIBILITÉ  
POUR TOUS

**+** Économie d'eau et sécurité



- Clapets anti-retour sur les alimentations
- Butée de sécurité à 37°C

**E72352-CP**

NF 292,35 € HT  
350,82 € TTC

E72286-CP Mitigeur thermostatique bain douche

NF 359,35 € HT  
431,22 € TTC

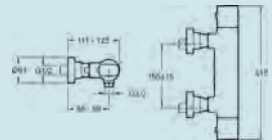

#### MITIGEUR DE DOUCHE THERMOSTATIQUE ■ BRIVE

ACCESSIBILITÉ  
POUR TOUS

**+** Économie d'eau et sécurité

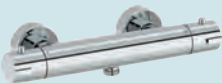

- Butée pour économiser jusqu'à 50% d'eau
- Débit limité à 13 L/min
- Butée de sécurité : 38°C

**E24334-CP**

NF 205,45 € HT  
246,54 € TTC

E24335-CP Bain-douche mural

NF 241,85 € HT  
290,22 € TTC

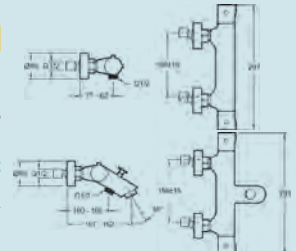



# COLLECTIVITÉS

ROBINETTERIE ■ Bain et Douche

Jacob Delafon  
PARIS

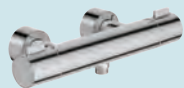

## MITIGEUR DE DOUCHE THERMOSTATIQUE ■ CUFF

■ Économiseur d'eau : butée escamotable ■ Butée de sécurité à 38°C

**E37035-CP**



**309,80 € HT**  
371,76 € TTC

**E78520-CP**

Bain-douche mural



**385,25 € HT**

462,30 € TTC

**E78521-CP**

Bain-douche sur gorge



**425,65 € HT**

510,78 € TTC

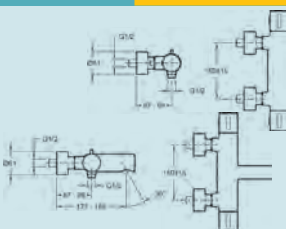

ACCESSIBILITÉ  
POUR TOUS

Jacob Delafon  
PARIS



## MITIGEUR DE DOUCHE THERMOSTATIQUE ■ JULY

■ Butée de sécurité à 37°C ■ Économiseur d'eau : butée escamotable

**E8455-CP**



**235,95 € HT**  
283,14 € TTC

**E45714-CP**

Bain-douche mural



**268,50 € HT**

322,20 € TTC

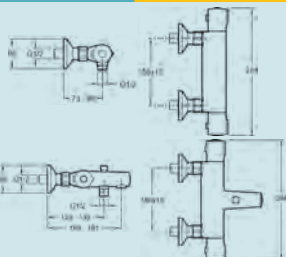

ACCESSIBILITÉ  
POUR TOUS

Vitra



## MITIGEUR DE DOUCHE THERMOSTATIQUE ■ AQUAHEAT

■ Cartouche C3 ■ Sécurité améliorée : bouton d'arrêt de sécurité 38°C  
■ Arrêt automatique en cas de coupure de l'eau froide, sécurité anti-retour  
■ SafeTouch-corps froid ■ BlueStep : bouton arrêt éco pour une ouverture progressive de haut débit

**A47158EKM**



**381,00 € HT**  
457,20 € TTC

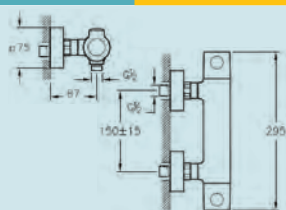

ACCESSIBILITÉ  
POUR TOUS

PRESTO

## MITIGEUR DE DOUCHE THERMOSTATIQUE TEMPORISÉ ■ PRESTO BOX TOUCH

**+** Rinçage périodique automatique

■ Boîtier encastré étanche ■ Alimentation secteur basse tension (12-24V AC/DC) dans boîtier étanche IP65 ■ Compatible avec transfo 230V AC / 12V AC non fourni ■ Alimentation hydraulique entrée EC à gauche M G1/2", entrée EF à droite M G1/2" ■ Sortie eau mitigée en haut mâle G1/2" ■ Butée de température préréglée à 38°C, robinet d'arrêt interne au boîtier, raccords extérieurs ■ Plaque de finition, 2 joints filtre, T de purge, film d'étanchéité ■ Clapets anti-retour NF ■ Déclenchement souple adapté PMR par bouton sensitif ■ Rinçage périodique de 30s toutes les 24h limitant le développement bactérien

**35402**

**690,58 € HT**  
828,70 € TTC

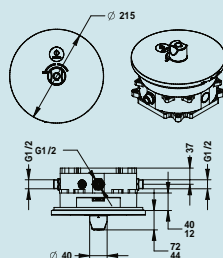

ACCESSIBILITÉ  
POUR TOUS





### RÉGULATEUR DE DÉBIT DOUCHE ■ PCW 01



■ Régulateur avec un débit fixe indépendamment de la pression de l'eau ■ Débit fixe 5 L/min ■ Montable entre le robinet de douche et le flexible de douche ■ Également montable à l'arrivée d'eau d'une tête de douche (pour un système de douche) ■ Raccord 1/2"

**58863512**

**2,47 € HT / 2,96 € TTC**

**58863712** Débit 7 L/min

**2,47 € HT / 2,96 € TTC**

**58863812** Débit 8 L/min

**2,47 € HT / 2,96 € TTC**

**58864212** Débit 12 L/min

**2,47 € HT / 2,96 € TTC**



### ROBINETTERIE ■ Ensembles, panneaux et pommes de douche

## VitroA



### COLONNE DE DOUCHE ■ AQUAHEAT JOY 200

■ 297 x 569 x 1300 mm - 5,6 kg ■ Chromé ■ Avec mitigeur thermostatique ■ Pomme de tête pluie ronde

**A47298EXP**

**415,00 € HT**  
498,00 € TTC

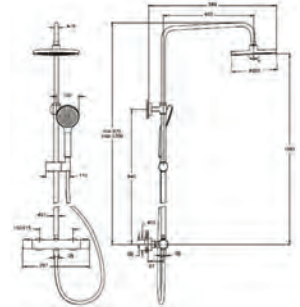

## DELABIE



### ENSEMBLE DE DOUCHE TEMPORISÉ ■ TEMPOMIX 3

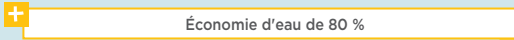

■ Installation murale en applique ■ Réglage de température et déclenchement sur le croisillon métal ■ Butée de température maximale (réglable par l'installateur) ■ Déclenchement souple, temporisation à ~30 s ■ Débit 6 L/min à 3 bar ■ Pomme de douche TONIC JET chromée, inviolable, antitartre avec régulateur automatique de débit ■ Filtres et clapets anti-retour intégrés ■ Colonne de liaison Ø 16 et collier renforcés (fixation par pattes à vis fournies) ■ Adapté aux PMR. Garantie 30 ans

**794450**

**413,53 € HT**  
496,24 € TTC



**ACCESSIBILITÉ  
POUR TOUS**



## PRESTO



### ENSEMBLE DE DOUCHE TEMPORISÉ ■ ALPA



■ 6l/min avec régulateur de débit intégré dans la pomme ■ Pomme de douche fixe ■ Mitigeur temporisé monocommande ALPA ■ Bouton chromé

**35928**

**356,98 € HT**  
428,38 € TTC

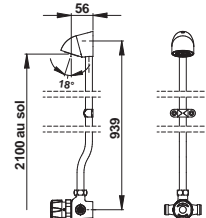



# COLLECTIVITÉS

ROBINETTERIE ■ Ensembles, panneaux et pommes de douche

**ACCESSIBILITÉ  
POUR TOUS**

## DELABIE

### PANNEAU DE DOUCHE ÉLECTRONIQUE ■ SPORTING 2 SECURITHERM



**+** Économie d'eau de 80%

■ Colonne de douche automatique et thermostatique : alimentation haute ■ Colonne en aluminium anodisé et chrome satiné. Structure extra-plate avec fixations invisibles ■ Alimentation sur secteur 230/6 V. Déclenchement par approche de la main à 4 cm ■ Arrêt volontaire ou automatique après ~60 secondes. Rinçage périodique ■ Rinçage périodique (~60 secondes toutes les 24 heures après la dernière utilisation) ■ Débit 6 L/min à 3 bar ■ Pommeau de douche fixe inviolable et antitartre avec régulation automatique de débit ■ Filtres et clapets antiretour accessibles. Robinets d'arrêt intégrés. Raccordement M1/2" par le haut ■ Colonne de douche électronique adaptée aux PMR ■ Garantie 30 ans

**714900**

**451,84 € HT**

542,21 € TTC

**714910**

Alimentation encastrée - sur secteur

**301,78 € HT**

362,14 € TTC

**714012**

Nourrice, à commander avec le 714910

**80,00 € HT**

96,00 € TTC



## DELABIE

### PANNEAU DE DOUCHE TEMPORISÉ ■ PLEIN AIR



**+** Économie d'eau de 80%

■ Colonne de douche d'extérieur temporisée en aluminium anodisé prêt-à-poser ■ Alimentation par le bas par robinet d'arrêt droit F3/4" ■ Robinet de douche temporisé TEMPOSOFT 2 pour alimentation en eau mitigée ■ Déclenchement souple. Temporisation ~15 secondes ■ Pommeau de douche ROUND, inviolable, jet confort avec régulation automatique de débit 6 L/min, 3 bar ■ Trappe de visite avec vanne d'isolement et de purge. Facilement hivernable ■ Adaptée aux PMR ■ Garantie 30 ans

**717510**

**1 221,21 € HT**

1 465,45 € TTC

**717511**

1 douche et 1 rince-pieds

**1 404,40 € HT**

1 685,28 € TTC

**717520**

2 douches

**1 465,44 € HT**

1 758,53 € TTC

**717521**

2 douches et 1 rince-pieds

**1 648,63 € HT**

1 978,36 € TTC

**717540**

4 douches

**2 014,99 € HT**

2 417,99 € TTC



**ACCESSIBILITÉ  
POUR TOUS**

## DELABIE

### PANNEAU DE DOUCHE TEMPORISÉ ■ SPORTING 2



**+** 2 alimentations possibles

■ Colonne en aluminium anodisé et chrome satiné, structure extra plate avec fixations invisibles ■ Raccord orientable pour alimentation par le haut ou par l'arrière ■ Structure extra plate avec fixations invisibles ■ Déclenchement souple. Temporisation ~30 secondes. Débit 6 L/min à 3 bar ■ Purge automatique mécanique à chaque utilisation ■ Pommeau de douche fixe inviolable et antitartre avec régulation automatique de débit ■ Jet orientable ■ Filtre et clapet antiretour accessibles. Robinet d'arrêt intégré ■ Raccordement M1/2" pour alimentation en eau mitigée ■ Colonne de douche adaptée aux PMR. Garantie 30 ans

**714700**

**155,77 € HT**

186,92 € TTC

**714806**

Automatique, alim. par piles lithium 6 V

**329,73 € HT**

395,68 € TTC

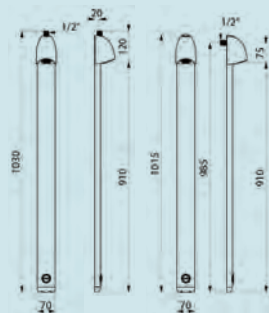

**ACCESSIBILITÉ  
POUR TOUS**





### DELABIE

#### PANNEAU DE DOUCHE TEMPORISÉ ■ TEMPOMIX

ACCESSIBILITÉ  
POUR TOUS



Économie d'eau de 80%

■ Colonne de douche temporisée avec pommeau fixe : pour installation murale en applique ■ Alimentation haute par robinets d'arrêt droits M1/2" ■ Mitigeur de douche avec butée de température réglable ■ Déclenchement souple. Temporisation ~30 secondes. Débit 6 L/min à 3 bar ■ Pommeau de douche fixe ROUND chromé, inviolable et antitartre avec régulation automatique de débit ■ Fixations cachées. Filtrés et clapets antiretour ■ Colonne de douche adaptée aux PMR ■ Garantie 30 ans

790300

651,38 € HT

781,66 € TTC

790350

Avec pommeau de douche

756,41 € HT

907,69 € TTC

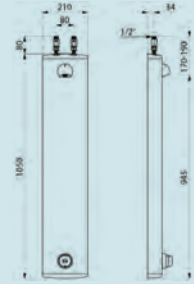

### PRESTO

#### PANNEAU DE DOUCHE TEMPORISÉ ■ DL 400 E TOUCH

ACCESSIBILITÉ  
POUR TOUS



Rinçage périodique automatique

■ Débit 8 L/min à 3 bars par régulateur de débit intégré ■ Robinet simple sensitif, en applique ■ Durée d'écoulement : 30 s (Réglable de 1 s à 5 min) et fonction marche arrêt ■ Pomme de douche fixe orientable ■ Picots anticalcaires ■ Alimentation hydraulique : G 1/2" (15 x 21) par le haut sur robinet d'arrêt droit MF ■ En eau froide ou pré-mitigée ■ Déclenchement souple, adapté PMR

27432

316,53 € HT

379,84 € TTC

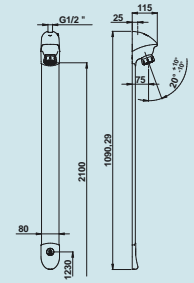

### PRESTO

#### PANNEAU DE DOUCHE TEMPORISÉ ■ DL 400 SE

ACCESSIBILITÉ  
POUR TOUS



Installation rapide, confort

■ Monté en 8l/min à 3 bars par régulateur de débit intégré ■ Système anti-blocage S breveté et pomme de douche fixe à grille orientable ■ Robinet d'arrêt droit ■ Alimentation hydraulique G 1/2" (15 x 21) par le haut sur robinet d'arrêt droit MF ■ Picots anticalcaires ■ Finition gris satin ■ Déclenchement souple ■ Adapté PMR

27400



198,99 € HT

238,79 € TTC

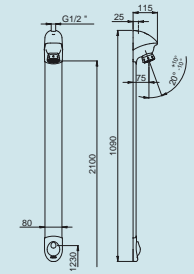

### PRESTO

#### PANNEAU DE DOUCHE TEMPORISÉ ■ PRESTOTEM 2 ALPA

Installation rapide 1 personne

■ Monocommande chromée ALPA ■ Bouton poussoir à rotation 180° et butée de température réglable ■ Cadre aluminium ultra-léger et panneau prémonté ■ Alimentation haute ou arrière au choix sur site ■ Ouverture totale du panneau sans démontage et robinetterie sur platine amovible pour hivernage ■ Finition aluminium anodisé ■ Flexibles 1/2" avec écrou tournant, robinet d'arrêt droit mm 1/2" ■ Ce robinet résiste à une température de 75°C durant 30 minutes ■ Anti-brûlure avec limitation de la température maximale par butée ajustable

88808

618,10 € HT

741,72 € TTC

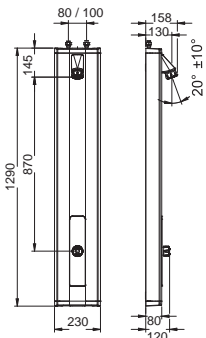



# COLLECTIVITÉS

ROBINETTERIE ■ Ensembles, panneaux et pommes de douche

ACCESSIBILITÉ  
POUR TOUS

## DELABIE

### PANNEAU DE DOUCHE THERMOSTATIQUE TEMPORISÉ ■ SECURITHERM

+ Économie d'eau de 80 %



■ Aluminium anodisé pour installation murale en applique ■ Alimentation cachée par flexibles M1/2" ■ Température réglable : eau froide jusqu'à 38°C ; 1ère butée à 38°C, 2nde à 41°C ■ Sécurité anti-brûlure : fermeture automatique en cas de coupure d'alimentation en eau froide ■ Fonction anti "douche froide" : fermeture automatique en cas de coupure d'eau chaude ■ Possibilité de choc thermique ■ Déclenchement souple, temporisation ~30 s, débit 6 L/min à 3 bar ■ Pomme de douche ROUND chromée, inviolable et antitartre avec régulation automatique de débit ■ Fixations cachées, filtres et clapets anti-retour ■ Colonne de douche temporisée adaptée aux PMR. Garantie 30 ans

792310

753,89 € HT  
904,67 € TTC

792300

Alimentation haute par robinets d'arrêt droits M 1/2"

753,89 € HT  
904,67 € TTC

792320

Alimentation haute avec douchette

860,26 € HT  
1 032,31 € TTC

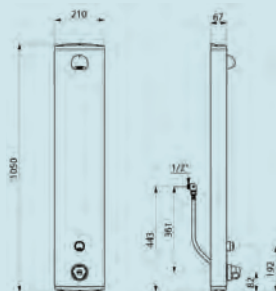

## DELABIE

### PANNEAU DE DOUCHE THERMOSTATIQUE TEMPORISÉ ■ SECURITHERM

ACCESSIBILITÉ  
POUR TOUS

+ Déclenchement sans contact



■ Colonne en aluminium anodisé pour installation murale en applique ■ Alimentation haute par robinets d'arrêt droits M1/2" ■ Température réglable : eau froide jusqu'à 38°C ; 1ère butée de température à 38°C, 2nde à 41°C ■ Fonction anti "douche froide" : fermeture automatique en cas de coupure d'eau chaude ■ Sécurité antibrûlure : fermeture automatique en cas de coupure d'alimentation en eau froide ■ Possibilité de choc thermique, alimentation par pile 223 CR-P2 lithium 6V ■ Détecteur de présence infrarouge, déclenchement par approche de la main à 4 cm ■ Arrêt volontaire ou automatique après 60 s, rinçage périodique, débit 6 L/min à 3 bar ■ Pomme de douche ROUND chromée, inviolable et antitartre avec régulation automatique de débit ■ Fixations cachées, filtres et clapets anti-retour ■ Colonne de douche électronique adaptée aux PMR ■ Garantie 30 ans

792400

928,46 € HT  
1 114,15 € TTC

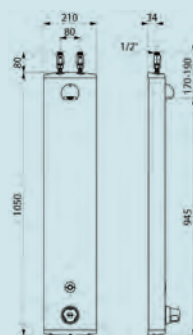

## PRESTO

### PANNEAU DE DOUCHE THERMOSTATIQUE TEMPORISÉ ■ PRESTOTEM 2 P50

ACCESSIBILITÉ  
POUR TOUS

+ Installation rapide 1 personne



■ Panneau bicommande avec robinet temporisé PRESTO 50 et mitigeur thermostatique ■ Flexibles 1/2" avec écrou tournant, robinets d'arrêt droit mm 1/2" ■ Débit : 6 L/min avec limiteur de débit intégré ■ Robinetterie sur platine amovible pour hivernage ■ Ouverture totale du panneau sans démontage ■ Finition aluminium anodisée ■ Cadre aluminium ultra-léger et panneau prémonté ■ Montage simple et rapide par une seule personne ■ Filtres 250 microns et vis de fixation ■ Sécurité anti-brûlure

88800

712,64 € HT  
855,17 € TTC

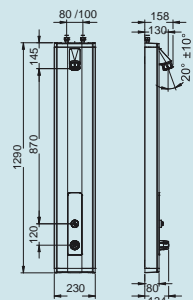



PANNEAUX DE DOUCHE  
RÉVOLUTIONNAIRES

**PRESTOTEM® 2**

GAGNEZ UN TEMPS  
PRÉCIEUX !

 **6 MIN**  
POUR LE MONTER

 **3 MIN**  
POUR LE DÉMONTER



**INSTALLATION  
RAPIDE,  
MAINTENANCE  
SIMPLIFIÉE**

 **9,4**  
/10  
INDICE DE RÉPARABILITÉ



Les panneaux de douche révolutionnaires PRESTOTEM® 2 sont conçus pour les sanitaires collectifs à forte fréquentation et à haute exigence en matière d'hygiène. Ils présentent un design révolutionnaire avec une ouverture totale et une platine de robinetterie démontable facilitant l'installation, la maintenance et l'hivernage, tout en rendant possible l'intégration ultérieure d'une autre robinetterie PRESTO.



[www.presto.fr](http://www.presto.fr)

**PRESTO**  
aime l'eau



# COLLECTIVITÉS

ROBINETTERIE ■ Ensembles, panneaux et pommes de douche

## PRESTO

### PANNEAU DE DOUCHE THERMOSTATIQUE TEMPORISÉ ■ PRESTOTEM 2 TOUCH

ACCESSIBILITÉ POUR TOUS



**+** Installation rapide 1 personne

■ PRESTO TOUCH® mitigeur thermostatique et douchette ■ Fonction start-stop et régulateur de débit intégré (6 L/min) ■ Limitation de la température maximale et rinçage automatique ■ Alimentation pile lithium 6 V intégrée ■ Alimentation haute ou arrière au choix sur site ■ Ouverture totale du panneau sans démontage et robinetterie sur platine amovible pour hivernage ■ Finition aluminium anodisé ■ Filtres 250 microns et vis de fixation ■ Flexibles 1/2" avec écrou tournant, robinets d'arrêt droit mm 1/2"

88870

841,79 € HT  
1 010,15 € TTC

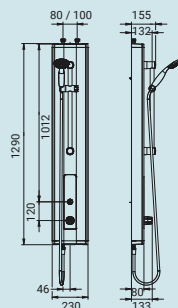

## VitrA



### KIT DE DOUCHE ■ MASTER SLOT

■ 20 x 105 x 82 mm - 0,7 kg ■ 3 jets : Aquamassage, Waterfall, Aquaspray ■ Surface chromée - Anticalcaire : douchette avec fonction EasyClean ■ Économie d'eau : limite 7 L/min

A45690EXP

48,00 € HT  
57,60 € TTC

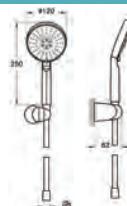

## DELABIE



### POMMEAU DE DOUCHE ■ ROUND

■ Installation encastrée ■ Débit 6 L/min à 3 bar, régulation automatique du débit ■ Diffuseur antitartre et anti-ligature à jet orientable ■ Fixation avec vis de blocage invisible ■ Vidange systématique après utilisation (pas de rétention d'eau ni d'impuretés) ■ Arrivée M1/2" ■ Garantie 30 ans

709000

102,26 € HT  
122,71 € TTC

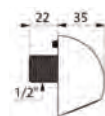

## PRESTO

### POMMEAU DE DOUCHE ■ PRESTOTEM 2

**+** Grille orientable anticalcaire



■ Pomme fixe à grille orientable, picots anticalcaires ■ Débit : 6 L/min par limiteur de débit intégré, régulateur 10 L/min supplémentaire ■ Alimentation hydraulique encastrée mâle G 1/2" par queue fileté de longueur 15 mm ■ Résiste à une température de 75°C durant 30 min (chocs thermiques) ■ Corps en laiton chromé conforme aux normes NF EN1982 / NF EN12164 / NF EN12165 ■ Jet pluie simple

29505

116,25 € HT  
139,50 € TTC

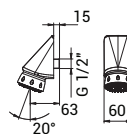



### ROBINETTERIE ■ WC



#### KIT DOUCHETTE INTIME ■ COX

■ Douchette 1 jet pluie ■ Flexible longueur 1,20 m ■ Débit 9 L/min

**78CR03**

**105,00 € HT**  
126,00 € TTC

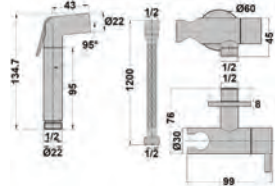

#### KIT DOUCHETTE INTIME ■ HYGIENE



Double SHUT OFF system

■ Flexible métal DA 1,25 m ■ Robinet 3 voies laiton chromé ■ Douchette ABS chromé à gachette ■ Support de douche avec robinet d'arrêt intégré ■ Double SHUT OFF system anti-surpression ■ Installation aisée sur le réservoir de la chasse d'eau

**911700 000 00**

**79,00 € HT**  
dont 0,02 € HT d'éco-part.  
94,80 € TTC

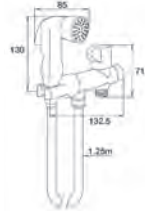

### PRESTO



#### KIT ROBINET DE CHASSE TEMPORISÉ ■ N° 5 PRESTO 1000 XL



Prêt à poser

■ Pour cuvette normale ou enfantine ■ Débit constant de 1 L/s auto limité ■ Robinet d'arrêt intégré ■ Ecoulement 7 à 9 s ■ Tube de chasse Ø 28 mm coudé, chromé ■ Collier de fixation ■ Raccordement G 3/4" ■ Système "S" antiblocage interdisant l'écoulement continu et assurant une chasse complète ■ Dispositif antisiphonique

**14914**

**205,87 € HT**  
247,04 € TTC

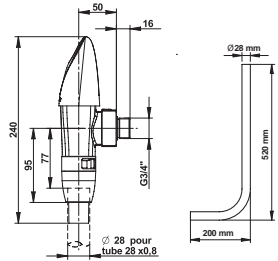

#### MÉCANISME INFRAROUGE + ROBINET COMPACT



Piles fournies AA x4

■ SOUPAPE À DÉTECTION : Chasse à détection infrarouge ■ Un passage rapide actionnera la chasse de 3 L - Un passage maintenu actionnera la chasse de 6 L ■ En cas de batterie faible, le bouton poussoir permettra une évacuation classique ■ Double chasse 3/6 L - Bouton poussoir en cas de batterie faible - Piles fournies AA ■ Pour trou de couvercle : 40 mm - 1/2 chasse et résiduel ajustables ■ Trop-plein ajustable télescopique - Joint silicone ■ ROBINET COMPACT : Taille compact pour réservoirs étroits - Type d'alimentation latérale ■ Raccordement 3/8 laiton - Fermeture hydraulique - Filtre de protection ■ Ouverture du robinet différée - 2 à 3 m<sup>3</sup> d'économie d'eau par an pour une famille de 4 personnes ■ Soupape et Robinet garantis 2 ans

**702326**

**113,04 € HT**  
135,65 € TTC

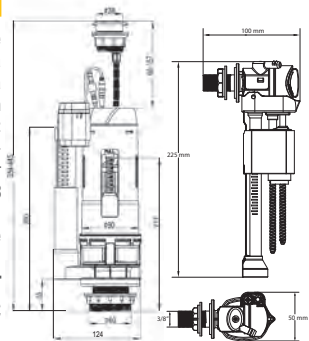



# COLLECTIVITÉS

## ROBINETTERIE ■ WC

**BEMIS**



### SOUPAPE MECA INFRAROUGE

**+** Piles fournies AA x4

- Chasse à détection infrarouge : passez la main au-dessus du bouton et la chasse se déclenche
- Un passage rapide actionnera la chasse de 3 L
- Un passage maintenu actionnera la chasse de 6 L
- En cas de batterie faible, le bouton poussoir permettra une évacuation classique
- Double chasse 3/6 L - Bouton poussoir en cas de batterie faible
- Piles fournies AA
- Pour trou de couvercle : 40 mm
- 1/2 chasse ajustable - Résiduel ajustable
- Trop-plein ajustable télescopique - Joint silicone
- Garantie 2 ans

**702325**

**92,61 € HT**  
111,13 € TTC

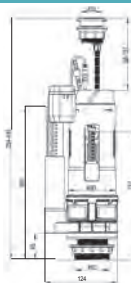

### DELABIE

### ROBINET DE CHASSE ÉLECTRONIQUE ■ TEMPOMATIC BICOMMANDE

**ACCESSIBILITÉ POUR TOUS**

**+** Aucun contact manuel



- Alimentation par piles CR123 lithium 6 V
- Boîtier d'encastrement étanche, installation modulable, compatible aux parements de 10 à 120 mm
- Plaque inox satiné 186 x 186 mm et bouton en métal chromé avec électronique embarquée
- Déclenchement volontaire (bouton poussoir antiblocage) ou automatique au départ de l'utilisateur
- Bouton poussoir autonome : la chasse fonctionne même en cas de coupure de courant
- Rinçage automatique "intelligent" : adaptation du volume de chasse en fonction de l'usage
- Protection anti-siphonique à l'intérieur du boîtier
- Détecteur de présence infrarouge antichoc, prise en compte après 10 s de présence
- 3 programmes (volume de rinçage réglable selon le type de cuvette WC), rinçage périodique hygiénique
- Garantie 30 ans

**464PBOX-464006**

**635,26 € HT**  
762,31 € TTC

**464SBOX-464000** Alimentation sur secteur 230/6 V

**660,67 € HT**  
792,80 € TTC

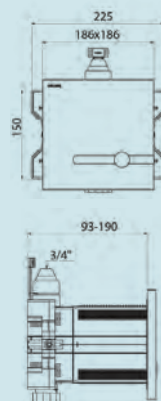

### PRESTO

### ROBINET DE CHASSE ÉLECTRONIQUE ■ P7300XL

**ACCESSIBILITÉ POUR TOUS**

**+** Double déclenchement



- Chasse directe électronique et bouton poussoir 4 / 6 L
- Alimentation secteur 7V VIA 12V à 24V AC ou DC - Compatible avec transfo non fourni 230V AC / 12V AC
- Détection électronique sans contact pour rinçage automatique
- Déclenchement manuel en cas de rupture d'alimentation
- Commande à travers cloison prêt-à-poser
- Plaque de commande en inox brossée 304 L anti-vandalisme
- Système S@ interdisant le blocage en écoulement continu pour le déclenchement manuel
- Robinet d'arrêt intégré mâle 3/4"
- Sortie avec raccord de liaison pour tube de chasse Ø 28 mm
- Dispositif anti-coup de bélier

**55436**

**645,15 € HT**  
774,18 € TTC

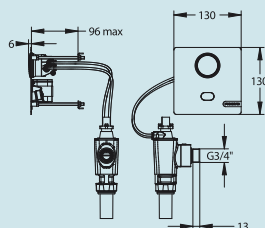



DELABIE

ROBINET DE CHASSE TEMPORISÉ ■ TEMPOCHASSE

+ Laiton massif chromé



■ Système de chasse d'eau sans réservoir : par connexion directe à la canalisation ■ Installation murale en applique ■ Temporisation ~7 secondes ■ Protection antisiphonique ■ Corps et bouton en laiton massif chromé. Mécanisme antichoc. À bouton-poussoir ■ Alimentation en ligne M1"1/4 ■ Débit de base : 1 L/sec à 1 bar dynamique. Compatible avec l'eau de pluie ■ Garantie 30 ans

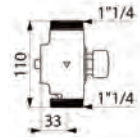

<b>760000</b>		<b>117,27 € HT</b> 140,72 € TTC
<b>760004</b>	Avec robinet d'arrêt et tube de chasse en inox	<b>258,09 € HT</b> 309,71 € TTC



DELABIE

ROBINET DE CHASSE TEMPORISÉ ■ TEMPOFLUX 1

+ Chasse d'eau sans réservoir



■ Système de chasse d'eau sans réservoir : par connexion directe à la canalisation ■ Installation murale en applique ■ Déclenchement souple. Temporisation ~7 secondes ■ Protection antisiphonique ■ Corps et bouton en laiton massif chromé ■ Alimentation équerre M3/4". Avec écrou de sortie Ø 28 ■ Diamètre d'alimentation : Ø 20 mm intérieur en tout point minimum ■ Débit de base : 1 L/sec à 1 bar dynamique ■ Compatible avec l'eau de pluie ■ Adapté aux PMR. Garantie 30 ans



<b>761000</b>		<b>99,98 € HT</b> 119,98 € TTC
<b>761003</b>	Kit avec robinet d'arrêt, tube de sortie, collier et nez de jonction	<b>218,56 € HT</b> 262,27 € TTC



DELABIE

ROBINET DE CHASSE TEMPORISÉ ■ TEMPOFLUX 3 WC

ACCESSIBILITÉ  
POUR TOUS

+ Chasse d'eau sans réservoir



■ Boîtier d'encastrement étanche avec collerette et joint d'étanchéité, plaque inox satiné 210 x 162 ■ Raccordement hydraulique par l'extérieur et maintenance par l'avant ■ Installation modulable (rails, mur plein, panneau) ■ Compatible aux parements de 10 à 120 mm (en respectant la prof. d'encastrement minimum de 93 mm) ■ Adaptable tuyaux d'alimentation standard ou "pipe in pipe" ■ Robinet d'arrêt/réglage de débit, module de déclenchement et cartouche accessibles ■ Protection antisiphonique à l'intérieur du boîtier ■ Déclenchement souple, double touche 3/6 L ajustable à 2/4 L ■ Système antiblocage AB : écoulement uniquement lorsque le bouton poussoir est relâché ■ Garantie 30 ans

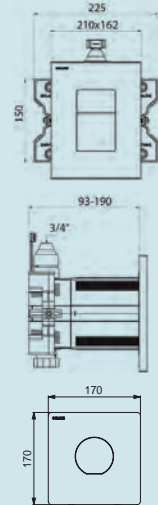

<b>763BOX-763000</b>		<b>279,52 € HT</b> 335,42 € TTC
<b>763BOX-763040</b>	Plaque métal chromé 170 x 170 mm, 3/6L	<b>343,70 € HT</b> 412,44 € TTC
<b>763BOX-763041</b>	Plaque métal chromé 170 x 170 mm, simple touche 6L	<b>323,72 € HT</b> 388,46 € TTC
<b>763BOX-763030</b>	Plaque verre noir 205 x 190 mm	<b>508,83 € HT</b> 610,60 € TTC





# COLLECTIVITÉS

## ROBINETTERIE ■ WC

### PRESTO

#### ROBINET DE CHASSE TEMPORISÉ ■ PRESTO 1000M



**+** Déclenchement souple

■ 6 à 9 L, ajustable avec un robinet d'arrêt non compris ■ Déclenchement souple par simple action sur la manette omnidirectionnelle ■ Écoulement 7 à 9 s ■ Raccordement G 3/4" (20/27) ■ Dispositif anti-coup de bélier ■ Dispositif antisiphonique ■ Raccord de départ à joint américain pour tube Ø 28 mm

14109

86,42 € HT  
103,70 € TTC

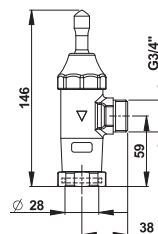

### PRESTO

#### ROBINET DE CHASSE TEMPORISÉ ■ PRESTO ECLAIR



**+** Efficacité du nettoyage

■ Diamètre de sortie 32 mm ■ Écoulement 7 à 9 s ■ Robinet mécanique temporisé ■ Volume de chasse à 9 L, ajustable à 6 L avec un robinet d'arrêt non compris ■ Pour cuvette WVC, siège à la turque et vidoir ■ Raccordement G 1"1/4

13001

103,86 € HT  
124,63 € TTC

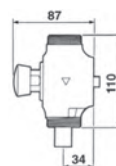

## ROBINETTERIE ■ Urinoir

**ACCESSIBILITÉ  
POUR TOUS**

### DELABIE

#### ROBINET D'URINOIR ÉLECTRONIQUE ■ TEMPOMATIC 4



**+** Absence de contact manuel

■ Robinet encastré étanche pour urinoir individuel, alimentation par piles 123 lithium 6V ■ Plaque inox poli brillant 145 x 145 mm avec électronique embarquée ■ Boîtier d'encastrement étanche avec collerette avec joint d'étanchéité ■ Raccordement hydraulique par l'extérieur et maintenance par l'avant ■ Installation modulable (rails, mur plein, panneau), compatible aux parements de 10 à 120 mm ■ Robinet d'arrêt et de réglage de débit, filtre et électrovanne intégrés accessibles ■ Prise en compte après 10 s de présence, 3 programmes de rinçage, mode affluence ■ Rinçage périodique hygiénique toutes les 24 h, débit pré-réglé à 0,15 L/sec à 3 bar, ajustable ■ Raccordement avec nez de jonction Ø 35 ou avec raccord laiton 1/2" ■ Adapté aux PMR. Garantie 30 ans

430PBOX-430016

454,23 € HT  
545,08 € TTC

430PBOX-430006 Plaque inox brossé

454,23 € HT  
545,08 € TTC

430PBOX-430036 Plaque en verre noir trempé

522,26 € HT  
626,71 € TTC

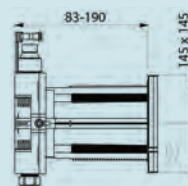
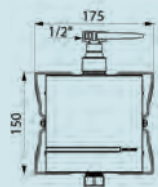





**ACCESSIBILITÉ  
POUR TOUS**

### DELABIE

#### ROBINET D'URINOIR ÉLECTRONIQUE ■ TEMPOMATIC 4

**+** Mode affluence



- Alimentation par pile CR 123 lithium 6 V intégrée
- Droit pour alimentation en ligne, sortie M1/2", installation murale en applique
- Electrovanne anti-stagnation et module électronique intégrés dans le corps de la robinetterie
- Détecteur de présence infrarouge antichoc
- Prise en compte après 10 s de présence
- 3 programmes de rinçage et mode affluence (exclusivité DELABIE)
- Rinçage périodique hygiénique toutes les 24 heures après la dernière utilisation
- Débit 0,15 L/sec à 3 bar ajustable
- Robinet d'arrêt et de réglage de débit intégré, corps monobloc en métal chromé
- Adapté aux PMR. Garantie 30 ans

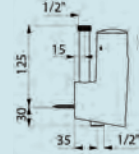

479410

**331,71 € HT**  
398,05 € TTC

479411

Équerre pour alimentation encastrée, sortie M1/2"

**319,19 € HT**  
383,03 € TTC



### PRESTO

#### ROBINET D'URINOIR ÉLECTRONIQUE ■ SENSAO 8400 N

**ACCESSIBILITÉ  
POUR TOUS**

**+** Adapté aux urinoirs du marché



- En applique pour alimentation en équerre sur robinet d'arrêt mâle G 1/2"
- Alimentation par pile lithium 6 V CRP2
- Écoulement automatique 24 heures après la dernière utilisation
- Compact, en ligne ou équerre
- Écoulement 6 s

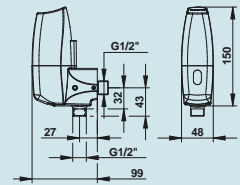

55371

**270,34 € HT**  
324,41 € TTC



### PRESTO

#### ROBINET D'URINOIR ÉLECTRONIQUE ■ SENSAO 8500N

**ACCESSIBILITÉ  
POUR TOUS**

**+** Double commande



- Déclenchement automatique programmable
- Bouton manuel pour rinçage forcé
- Encastré, anti-vandalisme
- Pile lithium 6 V type CRP2 dans boîtier intégré
- Raccordement M G 1/2" (15x21)
- Finition inox 304L brossé

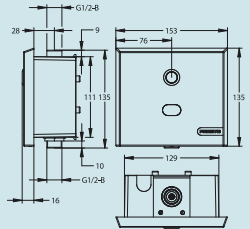

55438

à partir de  
**497,59 € HT**  
597,11 € TTC



### DELABIE

#### ROBINET D'URINOIR TEMPORISÉ ■ TEMPOFLUX

**ACCESSIBILITÉ  
POUR TOUS**

**+** Déclenchement souple



- Pour urinoir ordinaire ou siphonique
- Installation murale en applique
- Déclenchement souple, temporisation pré-réglée à ~3 secondes
- Protection anti-siphonique
- Débit pré-réglé à 0,15 L/sec à 3 bar, ajustable jusqu'à 0,3 L/sec
- Système de robinet d'arrêt et de réglage de débit innovant intégré dans la rosace (brevet)
- Avec tubulure chromée droite et nez de jonction Ø 35
- Équerre pour alimentation encastrée
- Adapté aux PMR. Garantie 30 ans

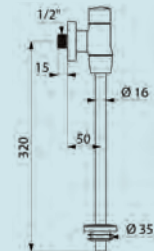

778755

**140,44 € HT**  
168,53 € TTC





**ACCESSIBILITÉ  
POUR TOUS**

### DELABIE

#### ROBINET D'URINOIR TEMPORISÉ ■ TEMPOFLUX

**+** Installation aisée



■ Plaque inox satiné 145 x 145 mm, bouton en métal chromé ■ Boîtier d'encastrement étanche, collerette avec joint d'étanchéité ■ Raccordement hydraulique par l'extérieur et maintenance par l'avant ■ Installation modulable, compatible aux parements de 10 à 120 mm ■ Robinet d'arrêt et de réglage de débit, filtre et cartouche intégrés et accessibles par l'avant ■ Temporisation pré-réglée à ~3 s, débit pré-réglé à 0,15 L/sec à 3 bar, ajustable ■ Raccordement avec nez de jonction Ø 35 ou avec raccord laiton 1/2" ■ Adapté aux PMR. Garantie 30 ans

**778BOX-778700**

**288,88 € HT**  
346,66 € TTC



**ACCESSIBILITÉ  
POUR TOUS**

### DELABIE

#### ROBINET D'URINOIR TEMPORISÉ ■ TEMPOSOFT 2

**+** Temporisation ÉCO de 3 s



■ Pour urinoir ordinaire ou siphonique ■ Installation murale en applique ■ Déclenchement souple ■ Temporisation ~3 s, débit pré-réglé à 0,15 L/sec à 3 bar, ajustable ■ Corps en laiton massif chromé M1/2" ■ Droit pour alimentation en ligne ■ Compatible avec l'eau de pluie ■ Adapté aux PMR. Garantie 30 ans

**777800**

**75,34 € HT**  
90,41 € TTC

**778800**

Équerre pour alimentation encastrée

**69,68 € HT**  
83,62 € TTC

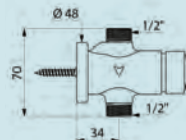

### DELABIE

#### ROBINET D'URINOIR TEMPORISÉ ■ TEMPOSTOP

**+** Temporisation ÉCO de 3 s



■ À poser en applique pour urinoir ordinaire, siphonique ou stalle ■ Installation murale ■ Temporisation ~3 s ■ Débit pré-réglé à 0,15 L/sec à 3 bar, ajustable ■ Compatible avec l'eau de pluie ■ Corps en laiton massif chromé M1/2" ■ Rosace murale ■ Droit pour alimentation en ligne ■ Garantie 30 ans

**777000**

**63,21 € HT**  
75,85 € TTC

**778000**

Équerre pour alimentation encastrée

**69,68 € HT**  
83,62 € TTC

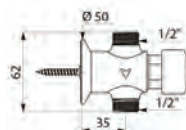

### PRESTO

#### ROBINET D'URINOIR TEMPORISÉ ■ P12 NEO

**+** Ecoulement 6 secondes (± 2 s)



■ 9 L/min à 3 bar ■ Mural, applique et alimentation en ligne, 1 raccord ■ Dispositif anti-coup de bélier ■ Entrée/Sortie mâle G 1/2" (15x21) ■ Alimentation en ligne

**31003**



**69,29 € HT**  
83,15 € TTC

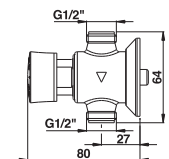



### ROBINETTERIE ■ Thermostatiques collectifs

#### DELABIE



#### MITIGEUR COMPACT ■ PREMIX COMPACT

■ Mitigeur thermostatique d'eau chaude sanitaire pour distribution d'eau mitigée de 30 à 60°C ■ M1/2" ■ Alimentation de 2 à 6 postes sanitaires (selon le débit) ■ Sécurité anti-brûlure : fermeture automatique en cas de coupure d'eau froide ou d'eau chaude ■ Température réglable de 30 à 60°C, verrouillable par l'installateur ■ Filtres et clapets anti-retour ■ Plage de débit recommandé : 5 à 18 L/min ■ Choc thermique possible ■ Garantie 30 ans

<b>733015</b>		<b>99,82 € HT</b>
		119,78 € TTC
<b>733020</b>	M3/4"	<b>99,82 € HT</b>
		119,78 € TTC

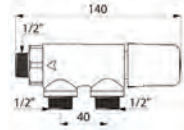

#### DELABIE



#### MITIGEUR COMPACT ■ PREMIX NANO

■ Mitigeur thermostatique d'ECS pour distribution d'eau mitigée de 34 et 60°C ■ Alimentation de 1 à 2 robinets ou 1 douche ■ Sécurité anti-brûlure : fermeture automatique en cas de coupure d'eau froide ou d'eau chaude ■ Température pré-réglée à 38°C, ajustable par l'installateur entre 34 et 60°C ■ Filtres et clapets anti-retour ■ Plage de débit recommandé : de 3 à 12 L/min ■ Choc thermique possible ■ Corps en laiton nickelé, arrivées F3/8" et sortie M3/8" ■ Garantie 30 ans

<b>732012</b>		<b>94,93 € HT</b>
		113,92 € TTC
<b>732016</b>	Corps en laiton poli chromé	<b>111,70 € HT</b>
		134,04 € TTC

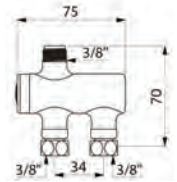

#### DELABIE



#### MITIGEUR THERMOSTATIQUE COLLECTIF ST ■ PREMIX CONFORT



Stabilité de température

■ Pour distribution d'eau mitigée de 32 à 42°C, 55 L/min - 3/4" ■ Sécurité anti-brûlure, régulation des variations de température ■ Filtres et clapets anti-retour accessibles par l'extérieur sans démontage du mécanisme ■ Choc thermique sans levier spécifique (bouton poussoir sur le volant) ■ Température maximum de l'eau chaude : 85°C, différentiel eau chaude / eau mitigée : 15°C mini ■ Différence de pression aux entrées : 1 bar maxi. (0,5 bar recommandé) ■ Pression mini / maxi : 1 à 10 bar (1 à 5 bar recommandé) ■ Arrivée EC à gauche (rouge) et EF à droite (bleue), sortie d'EM vers le haut (violette) ■ Butée de température maximale réglable par l'installateur ■ Garantie 30 ans

<b>731002</b>		<b>533,00 € HT</b>
		639,60 € TTC
<b>731003</b>	M 1", débit 90 L/min - 12 douches	<b>826,15 € HT</b>
		991,38 € TTC
<b>731004</b>	M 1" 1/4, débit 140 L/min - 25 douches	<b>1 185,91 € HT</b>
		1 423,09 € TTC

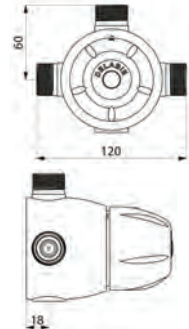

#### PRESTO



#### MITIGEUR THERMOSTATIQUE COLLECTIF ST ■ PRESTOTHERM 55L



Résistant et finition chromée

■ 55 L/min à 3 bar ■ Pour la distribution d'eau mitigée, butée de température ■ Plage de réglage de 35 à 55 °C ■ Entrées et sortie G 3/4" ■ Filtres, clapets anti-retour NF

<b>84006</b>		<b>537,92 € HT</b>
		645,50 € TTC

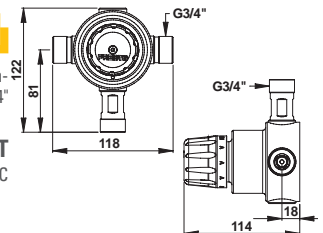



# COLLECTIVITÉS

ROBINETTERIE ■ Thermostatiques collectifs

## PRESTO

### MITIGEUR THERMOSTATIQUE COLLECTIF ST ■ PRESTOTHERM 84L



**+** Résistant, finition chromée

■ Mitigeur centralisé ■ 84 L/min à 3 bar ■ Plage de réglage de la température de sortie : 35 à 55°C ■ Entrées et sortie G 1", bague eau chaude (rouge) et eau froide (bleue) ■ 2 joints filtre ■ 2 clapets anti-retour NF

84007

796,02 € HT  
955,22 € TTC

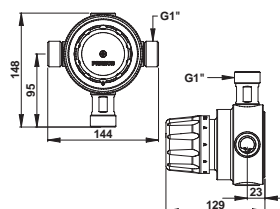

## PRESTO

### RÉGULATEUR THERMOSTATIQUE ■ MINITHERM MONOPOSTE



**+** Format mini monoposte

■ Arrivées en ligne F3/8 ■ Débit de 2 à 10 L/min ■ Alimentation de 1 robinet de lavabo (ou 2 robinets en fonction du débit) ou une douche ■ Anti-brûlure : arrêt instantané de l'eau chaude en cas de coupure d'eau froide

29008

93,92 € HT  
112,70 € TTC

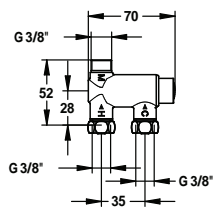

## PRESTO

### RÉGULATEUR THERMOSTATIQUE



**+** Compact, réglage simple

■ Entrée et sortie parallèles G 1/2" ■ Débit: 43 L/min à 3 bar ■ Écoulement automatique 24 heures après la dernière utilisation ■ Résiste à une température > à 75°C durant 30 min dans le cadre de chocs thermiques

29006

95,48 € HT  
114,58 € TTC

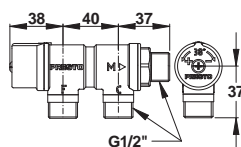

## ROBINETTERIE ■ Robinetterie spécifique

### DELABIE



#### BEC

■ Bec L 140 mm, H 120 mm, M1/2" ■ Fixation renforcée par 3 vis Inox ■ Laiton massif chromé ■ Brise-jet antitartre réglé à 3 L/min ■ Garantie 30 ans

981142

88,25 € HT  
105,90 € TTC

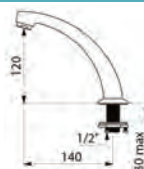

## PRESTO

### BEC ■ M1/2



**+** Bec tournant 120°

■ Orientable, tournant 120° sur plage ■ Alimentation hydraulique : mâle G 1/2" (15 x 21) avec queue fileté de 50 mm ■ Aérateur 6 L/min ■ Joint adapté ■ Rosace, écrou de fixation

30202

84,01 € HT  
100,81 € TTC

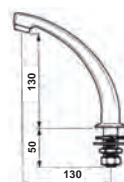



### DELABIE

#### COMMANDE AU PIED ■ MONOFOOT

**+** Instantanée

■ Robinet instantané de lavabo à commande au pied ■ Fermeture automatique instantanée ■ Pédale rabattable pour faciliter le nettoyage du sol, hauteur de pédale réglable ■ Fixation par 4 vis ■ Alimentation en eau froide ou eau mitigée ■ Montage au sol M1/2" ■ Garantie 30 ans



**736101**

**152,98 € HT**  
183,58 € TTC

**739100**

Mitigeur Mixfoot

**178,04 € HT**

213,65 € TTC

**739102**

Mitigeur Mixfoot, montage mural M1/2'

**186,87 € HT**

224,24 € TTC

### PRESTO

#### COMMANDE AU PIED ■ PRESTO 520

**+** Hyper résistant

■ Robinet simple lavabo ■ Monopédale en Xenoy : matériau 2 fois plus résistant que le laiton (utilisé pour les parechocs) ■ Arrivée mâle G 1/2" (15 x 21) en eau froide, chaude ou pré-mitigée ■ 6 L/min à 3 bars ■ Durée d'écoulement : 3 à 5 s ■ Couleur gris foncé pour accentuer le contraste au sol et éviter les accidents ou coups latéraux ■ Garantie 10 ans

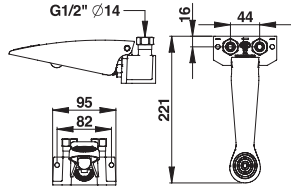

**23614**



**137,14 € HT**  
164,57 € TTC



### DELABIE

#### COMMANDE FÉMORALE ■ TEMPOGENOU

**+** Fixation et tige renforcées

■ Levier de commande renforcé ■ Temporisation ~7 s, débit préréglé à 3 L/min à 3 bar, ajustable de 1,5 à 6 L/min ■ Rosace de fixation murale en laiton massif renforcée par 4 vis inox ■ Alimentation en eau froide ou en eau mitigée ■ Droit pour alimentation en ligne ■ Garantie 30 ans

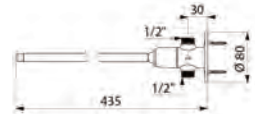

**735400**

**107,59 € HT**  
129,11 € TTC

**734100**

Équerre pour alimentation encastrée M1/2"

**107,47 € HT**

128,96 € TTC

**735000**

Avec écrou CB

**116,80 € HT**

140,16 € TTC



### PRESTO

#### COMMANDE FÉMORALE ■ P712

**+** Résistant

■ Robinet simple lavabo ■ 6 L/min à 3 bars ■ Déclenchement par simple action du genou sur la commande omnidirectionnelle (déclenchement souple) ■ Durée d'écoulement : 15 s ■ Alimentation en ligne en eau froide, chaude ou pré-mitigée ■ Arrivée et sortie mâle 1/2" (15 x 21) ■ Garanti 10 ans

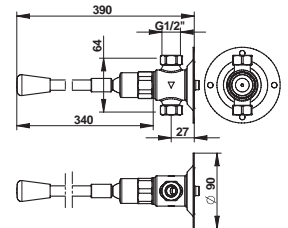

**31683**



**108,67 € HT**  
130,40 € TTC





# COLLECTIVITÉS

ESPACE SALLE DE BAINS ■ Vasques

## ESPACE SALLE DE BAINS ■ Vasques

### DELABIE

#### VASQUE À ENCASTRER ■ HEMI



Inox 304 bactériostatique



■ Vasque ronde à encastrer par le dessus ou le dessous ■ Diamètre intérieur de la vasque : 310 mm ■ Ø de découpe du plan vasque : 330 mm pour instal. par le dessus, 310 mm pour instal. par le dessous ■ Inox 304 bactériostatique. Finition poli satiné. Épaisseur Inox : 0,8 mm ■ Cuve emboutie d'une seule pièce, sans soudures ■ Finition anticoups ■ Livrée avec bonde 1"1/4. Sans trop-plein ■ Marquage CE. Conforme à la norme EN 14688 ■ Poids : 1,5 kg ■ Garantie 30 ans

**120470** ..... **124,90 € HT / 149,88 € TTC**

**120490** Finition inox satiné, Ø 385 mm, avec bonde **150,46 € HT / 180,55 € TTC**

**120490BK** Finition téflon® noir mat, Ø 385 mm, sans bonde **240,03 € HT / 288,04 € TTC**

**6110BK** Bonde de lavabo, téflon® noir mat **47,08 € HT / 56,50 € TTC**

**6110** Bonde de lavabo, laiton poli chromé **27,58 € HT / 33,10 € TTC**



#### VASQUE À ENCASTRER ■ MANUA

■ Ø 480 mm ■ Vasque à encastrer par le dessus ■ Avec trop-plein et plage de robinetterie

**5220480000** ..... **433,00 € HT / 519,60 € TTC**

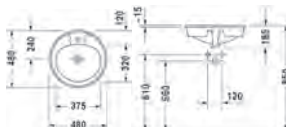

#### VASQUE À ENCASTRER ■ S20

■ 525 x 475 x 180 mm - 8,23 kg ■ Avec trop-plein ■ 1 trou central pour robinet ■ Ovale ■ Bonde clic-clac réf. #A45149 à commander séparément

**5468B003-0001** ..... **152,00 € HT / 182,40 € TTC**

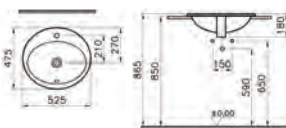

#### VASQUE À POSER ■ VERO AIR

■ Vasque version rectifiée ■ 600 x 380 mm ■ Sans trop-plein ■ Sans plage de robinetterie ■ Fixations incluses

**2351600000** ..... **523,00 € HT / 627,60 € TTC**

**2351500000** 500 x 380 mm **424,00 € HT / 508,80 € TTC**



## ESPACE SALLE DE BAINS ■ Lavabos



#### LAVABO ■ D-CODE

■ Lavabo double avec trop-plein et plage de robinetterie ■ 1200 x 490 mm ■ Dessous émaillé

**03481200002** ..... **936,00 € HT / 1 123,20 € TTC**



#### LAVABO ■ D-CODE

■ 650 x 500 mm ■ Avec trop-plein et plage de robinetterie ■ Dessous émaillé

**2310650000** ..... **99,00 € HT / 118,80 € TTC**

**2310600000** 600 x 460 mm **92,00 € HT / 110,40 € TTC**

**2310550000** 550 x 430 mm **87,00 € HT / 104,40 € TTC**

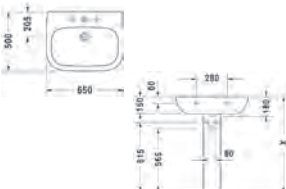





**ACCESSIBILITÉ  
POUR TOUS**

**DURAVIT**

### LAVABO ■ D-CODE VITAL

■ Avec trop-plein ■ Avec plage de robinetterie ■ 600 x 555 mm ■ Dessous émaillé



**2312600000**

**199,00 € HT**  
238,80 € TTC

**2313600000**

Lavabo Vital Med sans trop-plein

**216,00 € HT**  
259,20 € TTC



**DURAVIT**

### LAVABO ■ D-NEO

■ 800 x 480 mm ■ Avec trop-plein et plage de robinetterie ■ Cuve à gauche ■ Dessous émaillé



**2369800000**

**456,00 € HT**  
547,20 € TTC

**2370800000**

800 x 480 mm, cuve à droite

**456,00 € HT**  
547,20 € TTC

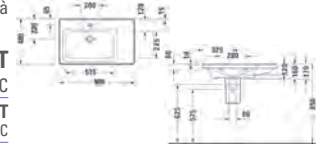

**DURAVIT**

### LAVABO ■ DURASTYLE

■ 650 x 440 mm ■ Avec trop-plein et plage de robinetterie ■ Dessous émaillé



**2319650000**

**226,00 € HT**  
271,20 € TTC

**2319600000**

600 x 440 mm

**186,00 € HT**  
223,20 € TTC

**2319550000**

550 x 440 mm

**182,00 € HT**  
218,40 € TTC



**DURAVIT**

### LAVABO ■ ME BY STARCK

■ Avec trop-plein et plage de robinetterie et de pose ■ 1230 x 490 mm  
■ 1 trou de robinetterie percé



**2336120000**

**1 078,00 € HT**  
1 293,60 € TTC

**2336100000**

1030 x 490 mm

**949,00 € HT**  
1 138,80 € TTC

**2336830000**

830 x 490 mm

**743,00 € HT**  
891,60 € TTC

**2336630000**

630 x 490 mm

**503,00 € HT**  
603,60 € TTC



**DURAVIT**

### LAVABO ■ STARCK 3

■ 650 x 485 mm ■ Avec trop-plein et plage de robinetterie ■ Dessous émaillé



**0300650000**

**208,00 € HT**  
249,60 € TTC

**0300600000**

600 x 450 mm

**169,00 € HT**  
202,80 € TTC

**0300550000**

550 x 430 mm

**157,00 € HT**  
188,40 € TTC

**0300500000**

500 x 360 mm

**155,00 € HT**  
186,00 € TTC

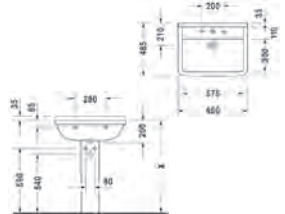

**DURAVIT**

### LAVABO ■ VERO AIR

■ 1200 x 470 mm ■ 2 trous de robinetterie percés, distants, pour 2 robinetteries monotrous ■ Avec trop-plein et plage de robinetterie ■ Dessous émaillé



**2350120024**

**1 343,00 € HT**  
1 611,60 € TTC

**2350100024**

1000 x 470 mm

**1 060,00 € HT**  
1 272,00 € TTC

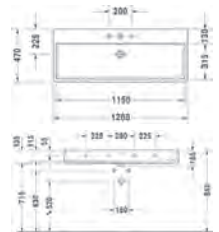

Eligible  
Ma Prime Adapt



Zéro  
Ressort

Prix valables au 1<sup>er</sup> janvier 2024, susceptibles d'évolution pendant la durée du catalogue.

Offres réservées aux professionnels.



# COLLECTIVITÉS

ESPACE SALLE DE BAINS ■ Lavabos

## ■ GEBERIT

### LAVABO ■ RENOVA COMFORT

**ACCESSIBILITÉ POUR TOUS**

**+** adapté PMR

■ Largeur 65 cm ■ Convient aux personnes en fauteuil roulant ■ Face avant de forme ergonomique ■ Cuve peu profonde ■ Trou de robinetterie au centre ■ Trop-plein visible



258565000



292,31 € HT  
350,77 € TTC

258555000

Largeur 55 cm

232,41 € HT  
278,89 € TTC

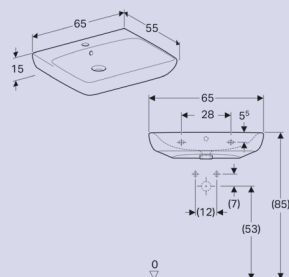

## ■ GEBERIT

### LAVABO ■ RENOVA PLAN

■ Dimensions : 55 x 44 cm ■ Installation possible sur meuble ■ Combinable avec cache-siphon ■ Combinable avec colonne ■ Céramique sanitaire ■ Disponible en plusieurs dimensions



501.632.00.1

107,52 € HT  
129,02 € TTC

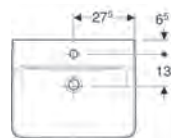

## VitrA

### LAVABO ■ CONFORMA

**ACCESSIBILITÉ POUR TOUS**

■ 650 x 560 x 160 mm - 17,6 kg ■ PMR : accessibilité aux personnes à mobilité réduite selon DIN 18040 ■ Mural ■ 1 trou central pour robinet ■ Avec trop-plein



5291B003-0001



191,00 € HT  
229,20 € TTC

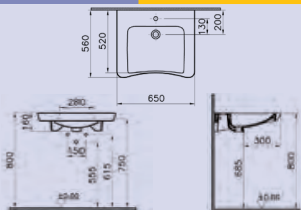

## VitrA

### LAVABO ■ NORMUS

■ 450 x 355 x 180 mm - 11,05 kg ■ Avec trop-plein ■ 1 trou central pour robinet



5078L003-1029



59,00 € HT  
70,80 € TTC



Jacob Delafon PARIS

### LAVABO AUTOPORTANT ■ BRIVE

■ Lavabo autoportant en céramique ■ L 60 x P 48 cm ■ Percé 1 trou



E1286-00



56,25 € HT  
67,50 € TTC

E1282F-00

Lavabo L 54 x P 46,5 cm



56,05 € HT  
67,26 € TTC

E1345F-00

Lavabo L 50 x P 43,5 cm

58,35 € HT  
70,02 € TTC

E4444-00

Colonne

43,05 € HT  
51,66 € TTC

19085D-00

Cache-siphon

73,80 € HT  
88,56 € TTC

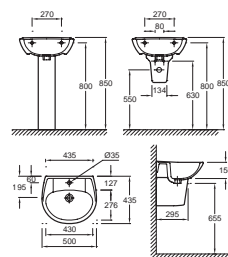



### LAVABO AUTOPORTANT ■ STRUKTURA

■ Lavabo non meulé, à installer sans meuble ■ L 55 x P 40 cm ■ Sans trou de trop-plein

<b>EGE011-00</b>		<b>84,40 € HT</b> 101,28 € TTC
<b>EGF011-00</b>	Lavabo L50 x P40 cm	<b>80,90 € HT</b> 97,08 € TTC
<b>18565W-00</b>	Colonne	<b>65,10 € HT</b> 78,12 € TTC
<b>19085D-00</b>	Cache-siphon	<b>73,80 € HT</b> 88,56 € TTC

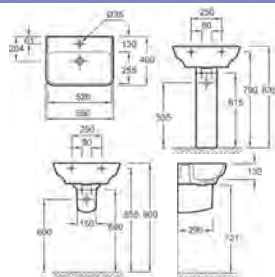

### LAVABO COLLECTIF ■ DUO

➕ Parfait pour un usage intensif

■ Lavabo mural en céramique ■ À poser sur console ■ 1000 x 365 mm  
■ Sans trou de robinetterie ■ Les équerres de fixation offrent un maximum de liberté lors de l'installation (en option)

<b>EN290-00</b>		<b>213,75 € HT</b> 256,50 € TTC
<b>EN281-00</b>	Dossier percé pour Duo	<b>146,70 € HT</b> 176,04 € TTC
<b>EN291-00</b>	Couvre-joint bas monté avec dossier pour Duo	<b>79,00 € HT</b> 94,80 € TTC
<b>EN292-00</b>	Couvre-joint bas monté sans dossier pour Duo	<b>79,00 € HT</b> 94,80 € TTC
<b>EN293-00</b>	Couvre-joint pour dossier EN281	<b>35,75 € HT</b> 42,90 € TTC
<b>E33129-NF</b>	Lot de 2 équerres réglables pour Duo de 21 à 34 cm	<b>34,70 € HT</b> 41,64 € TTC

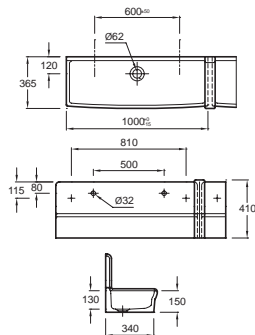

### LAVABO PLAN ■ DURASTYLE

■ 1200 x 480 mm ■ Avec trop-plein et plage de robinetterie et de pose  
■ Dessous émaillé ■ 1 trou de robinetterie percé

<b>2320120000</b>		<b>977,00 € HT</b> 1 172,40 € TTC
<b>2320100000</b>	1000 x 480 mm	<b>814,00 € HT</b> 976,80 € TTC
<b>2320800000</b>	800 x 480 mm	<b>543,00 € HT</b> 651,60 € TTC
<b>2320650000</b>	650 x 480 mm	<b>440,00 € HT</b> 528,00 € TTC

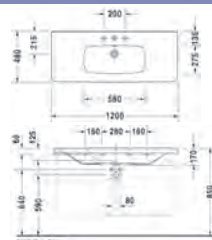

### LAVABO INOX ■ FRAJU

➕ Inox 304 bactériostatique

■ Lavabo à accrocher au mur, 530 x 470 mm ■ Inox 304 bactériostatique. Finition poli satiné ■ Épaisseur Inox : 1,2 mm pour la cuve et 1,5 mm pour le contour ■ Finition anticoups ■ Avec trou de robinetterie Ø 35 au centre ■ Livré avec bonde 1"1/4. Sans trop-plein ■ Livré avec fixations ■ Marquage CE. Conforme à la norme EN 14688 ■ Poids : 4,65 kg ■ Garantie 30 ans

<b>121430</b>		<b>402,38 € HT</b> 482,86 € TTC
<b>121440</b>	Lavabo PMR, 620 x 505 mm	<b>461,74 € HT</b> 554,09 € TTC
<b>123400</b>	Lave-mains PMR XS	<b>303,44 € HT</b> 364,13 € TTC

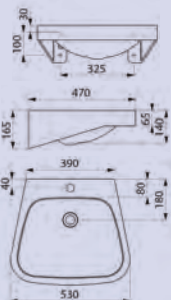
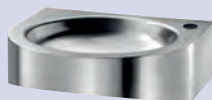

**ACCESSIBILITÉ POUR TOUS**





# COLLECTIVITÉS

ESPACE SALLE DE BAINS ■ Lavabos

## DELABIE

### LAVABO RIGOLE INOX ■ CANAL

**+** **Inox 304 bactériostatique**

■ 2 places - 1200 mm ■ Inox 304 bactériostatique. Finition poli satiné  
■ Épaisseur Inox : 0,8 mm pour la cuve et 1,5 mm pour le contour et les équerres de montage ■ Pose facilitée : pas de couvre-joints à installer, lavabo léger ■ Possibilité d'installer la robinetterie au mur ou sur plage, lavabo léger ■ Possibilité d'installer la robinetterie au mur ou sur plage. Sans trou de robinetterie ■ Écoulement à droite. Bonde 1"1/2 fournie. Sans trop-plein. Fixations fournies ■ Marquage CE. Conforme à la norme EN 14296 ■ Poids : 7,6 kg ■ Possibilité d'ajouter un dossier en Inox 304 bactériostatique (réf. 100250) ■ Garantie 30 ans



**120250** ..... **526,39 € HT**  
631,67 € TTC

**121250** 1200 mm, 2 trous de robinetterie **526,39 € HT**  
631,67 € TTC

**120260** 2-3 places - 1400 mm **581,80 € HT**  
698,16 € TTC

**120280** 3-4 places - 1800 mm **641,17 € HT**  
769,40 € TTC

**120300** 4 places - 2400 mm **797,57 € HT**  
957,08 € TTC

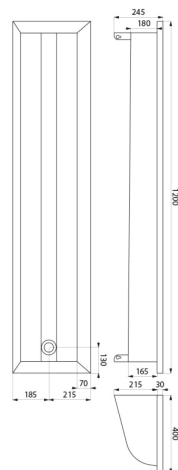

## ESPACE SALLE DE BAINS ■ Panneaux d'habillage



### PANNEAU D'HABILLAGE ■ TOP WALL

**+** **Revêtement grand format**

■ 2500 x 900 x 6 mm ■ Coloris stone gris ■ Disponible en 12 coloris et 3 finitions ■ Aspect pierre naturelle : stone gris carbon noir, sahara beige et concrete gris ■ Aspect mat et lisse : pure blanc, flake white, flake lightgrey et flake grey ■ Aspect marbre : marbre white, marbre grey-beige, marbre grey-brown et marbre black ■ Léger et résistant (9 kg/m<sup>2</sup>) ■ Entretien facile (antibactérien), pas de joint



**072042000** ..... **476,09 € HT**  
571,31 € TTC

**072042001** H 2500 x l 1200 x ep. 6 mm - stone gris **577,60 € HT**  
693,12 € TTC

**072042250** H 2600 x l 900 x ep. 6 mm - pure blanc **716,46 € HT**  
859,75 € TTC

**072042260** H 2600 x l 1200 x ep. 6 mm - pure blanc **839,46 € HT**  
1 007,35 € TTC

**072042212** H 2600 x l 600 x ep. 4 mm - marbre white **346,75 € HT**  
416,10 € TTC

**072042210** H 2600 x l 900 x ep. 4 mm - marbre white **495,13 € HT**  
594,16 € TTC

**072042211** H 2600 x l 1200 x ep. 4 mm - marbre white **600,70 € HT**  
720,84 € TTC





### ESPACE SALLE DE BAINS ■ Receveurs



#### RECEVEUR À CARRELER ■ FUNDO PRIMO

**ACCESSIBILITÉ  
POUR TOUS**

**+** Installation facile et rapide

- 1200 x 900 x 40 mm, centré ■ Prêt à carreler, 100% étanche
- Compatible avec la gamme de revêtements prêts à poser Fundo Top Primo ■ Sur-mesure possible ■ Avis Technique du CSTB n° 13/20-1476\_V3 ■ Écoulement centré ou excentré ■ Recoupable, mise en œuvre facile et rapide

**073735174**

**358,47 € HT**  
430,16 € TTC

<b>073736171</b>	1200 x 1200 x 40 mm, excentré	<b>374,27 € HT</b> 449,12 € TTC
<b>073736175</b>	1500 x 1500 x 40 mm, excentré	<b>412,87 € HT</b> 495,44 € TTC
<b>073736174</b>	1200 x 900 x 40 mm, excentré	<b>358,47 € HT</b> 430,16 € TTC
<b>073735150</b>	1400 x 900 x 40 mm, excentré	<b>370,74 € HT</b> 444,89 € TTC
<b>073736120</b>	1500 x 900 x 40 mm, centré	<b>377,56 € HT</b> 453,07 € TTC
<b>073736121</b>	1500 x 1000 x 40 mm, centré	<b>391,19 € HT</b> 469,43 € TTC
<b>073735180</b>	1800 x 900 x 40 mm, excentré	<b>406,80 € HT</b> 488,16 € TTC
<b>073735151</b>	1600 x 900 x 40 mm, excentré	<b>386,30 € HT</b> 463,56 € TTC
<b>073735152</b>	1600 x 1000 x 40 mm, excentré	<b>402,28 € HT</b> 482,74 € TTC
<b>073736176</b>	2000 x 1000 x 40 mm, excentré	<b>423,98 € HT</b> 508,78 € TTC

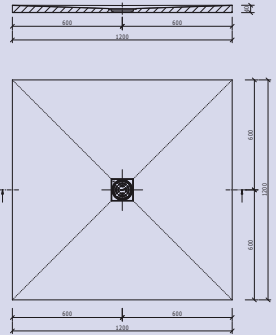
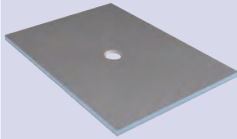

#### ■ GEBERIT

#### RECEVEUR À ENCASTRER ■ RENOVA

- Dimensions 90 x 90 cm ■ Trou de bonde Ø 90 mm ■ Évacuation arrière centrée ■ Tous côtés émaillés ■ Classe de matériau antidérapant conformément à la norme NF : PN 18

**0073480000AG3**

**NF** **332,66 € HT**  
399,19 € TTC

**0073180000AG3** 80 x 80 cm

**270,03 € HT**  
324,04 € TTC

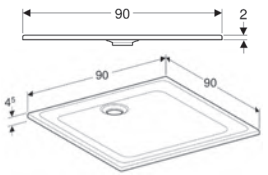

#### RECEVEUR À ENCASTRER ■ KYREO

- Receveur extra-plat en céramique ■ 70 x 70 cm ■ H 4 cm ■ A poser, à encastrer ou à surélever (sauf 70 x 70 mm : à encastrer uniquement), hauteur 4 cm ■ Garantie 10 ans

**ENA60-00**

**125,15 € HT**  
150,18 € TTC

<b>ENB90-00</b>	Receveur 80 x 80 x 4 cm	<b>NF</b> <b>210,00 € HT</b> 252,00 € TTC
<b>ENC90-00</b>	Receveur 90 x 90 x 4 cm	<b>NF</b> <b>273,70 € HT</b> 328,44 € TTC
<b>ENE90-00</b>	Receveur 90 x 70 x 4 cm	<b>NF</b> <b>286,25 € HT</b> 343,50 € TTC
<b>ENF90-00</b>	Receveur 100 x 80 x 4 cm	<b>NF</b> <b>330,00 € HT</b> 396,00 € TTC
<b>ENG90-00</b>	Receveur 120 x 80 x 4 cm	<b>NF</b> <b>423,15 € HT</b> 507,78 € TTC
<b>ENP903-00</b>	Receveur 120 x 90 x 4 cm	<b>NF</b> <b>478,20 € HT</b> 573,84 € TTC

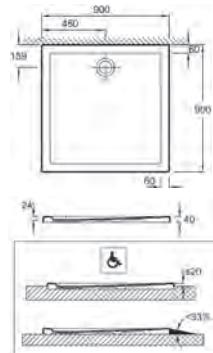



# COLLECTIVITÉS

## ESPACE SALLE DE BAINS ■ Receveurs

### DURAVIT



#### RECEVEUR À POSER ■ D-CODE

■ 900 x 900 mm ■ Épaisseur 35 mm ■ Hauteur 85 mm ■ En acrylique sanitaire ■ Traitement antidérapant en option ■ Autres dimensions disponibles

**72010200000000** 315,00 € HT  
378,00 € TTC

**72009300000000** 1000 x 700 mm 379,00 € HT  
454,80 € TTC



### Jacob Delafon

#### RECEVEUR À POSER, À ENCASTRER OU À SURÉLEVER ■ AEROBLOC

#### ACCESSIBILITÉ POUR TOUS

**+** Antidérapant PN24

■ 120 x 90 cm ■ Eco-responsable ■ Grande résistance à la charge  
■ Matériau exclusif et innovant avec plus de 50% de matières recyclées  
■ Garantie 10 ans

**E62105-F-WPM** 503,40 € HT  
604,08 € TTC

**E62104-F-WPM** 120 x 80 cm 486,16 € HT  
583,39 € TTC

**E62108-F-WPM** 130 x 92 cm 570,00 € HT  
684,00 € TTC

**E62106-F-WPM** 140 x 80 cm 567,00 € HT  
680,40 € TTC

**E62107-F-WPM** 140 x 90 cm 601,80 € HT  
722,16 € TTC

**E62109-F-WPM** 160 x 80 cm 620,00 € HT  
744,00 € TTC

**E62110-F-WPM** 160 x 90 cm 650,00 € HT  
780,00 € TTC

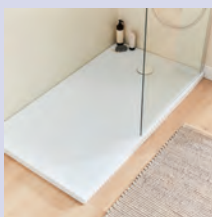

A\*B\* Dimensions face supérieure du receveur  
C\*\*D\*\* Dimensions face inférieure du receveur

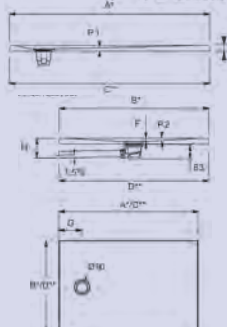

Modèle	A	B	C	D	E	F	G	H	I	J	K	L	M	N	O	P	Q	R	S	T	U	V	W	X	Y	Z
E62104-F-WPM	1200	800	1200	800	85	10	10	10	10	10	10	10	10	10	10	10	10	10	10	10	10	10	10	10	10	10
E62108-F-WPM	1300	920	1300	920	85	10	10	10	10	10	10	10	10	10	10	10	10	10	10	10	10	10	10	10	10	10
E62106-F-WPM	1400	800	1400	800	85	10	10	10	10	10	10	10	10	10	10	10	10	10	10	10	10	10	10	10	10	10
E62107-F-WPM	1400	900	1400	900	85	10	10	10	10	10	10	10	10	10	10	10	10	10	10	10	10	10	10	10	10	10
E62109-F-WPM	1600	800	1600	800	85	10	10	10	10	10	10	10	10	10	10	10	10	10	10	10	10	10	10	10	10	10
E62110-F-WPM	1600	900	1600	900	85	10	10	10	10	10	10	10	10	10	10	10	10	10	10	10	10	10	10	10	10	10



### DURAVIT

#### RECEVEUR À POSER, À ENCASTRER OU SEMI-ENCASTRÉ ■ STONETTO

■ Résine minérale DuroCast UltraResist ■ 900 x 800 mm ■ Disponibles jusqu'à 1600 x 1000 mm ■ Existe en 3 coloris : blanc mat, anthracite mat et béton mat ■ Zéro Ressaut en montage affleurant

**720145..0000000** 1 034,00 € HT  
1 240,80 € TTC

**720146..0000000** 900 x 900 mm 1 089,00 € HT  
1 306,80 € TTC



### DURAVIT

#### RECEVEUR EXTRAPLAT ■ TEMPANO

■ 900 x 800 mm ■ Rectangulaire ■ Avec manchon d'étanchéité prémonté ■ Acrylique sanitaire, 40 mm ■ Zéro Ressaut en montage affleurant

**72019200000000** 757,00 € HT  
908,40 € TTC

**72018900000000** 1000 x 1000 mm 830,00 € HT  
996,00 € TTC

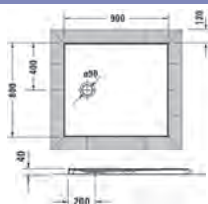

### VitroA

#### RECEVEUR EXTRAPLAT ■ CASCADE

■ 800 x 800 x 40 mm - 28,79 kg - Sans VitroA Antislip ■ Céramique ■ À poser ou à encastrer ■ Carré ■ Bonde Ø 90 mm ■ Sans système d'écoulement  
■ Blanc brillant ■ Blanc, haute brillance

**5761L003M0578** 206,00 € HT  
247,20 € TTC

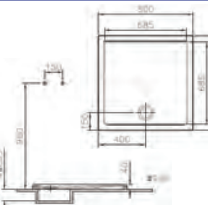





**ACCESSIBILITÉ  
POUR TOUS**

### VitrA

**RECEVEUR EXTRAPLAT ■ LAGOON**

**+** Sans ressaut

- Certifié PN24 ■ Option VitrA AntiSlip PN24 ■ 1 200 x 900 x 40 mm
- 48,80 kg

**7765L203M0578**



**519,00 € HT**  
**622,80 € TTC**

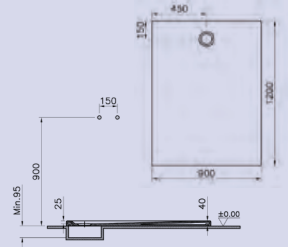

## ESPACE SALLE DE BAINS ■ Parois/Portes de douche

### Roth

**PAROI FIXE + ÉLÉMENT PIVOTANT ■ WALK-IN EQUI**

**+** Montage facile et rapide

- Hauteur : 2 m ■ Relevage à l'ouverture de l'élément pivotant ■ Fixe : 6 mm d'épaisseur ■ Mobile : 5 mm d'épaisseur ■ Traitement de vitrage déperlant ETC (Easy To Clean) ■ Paroi réversible ■ Stabilisateur mural inclus ■ Profilé Argent Poli ■ Existe en Noir Soft

**EI TWF + EI TWA**

à partir de

**539,00 € HT**  
**646,80 € TTC**



## ESPACE SALLE DE BAINS ■ Accessoires de salles de bains

### DELABIE

**ARMOIRE MIROIR 4 FONCTIONS**

**ACCESSIBILITÉ  
POUR TOUS**

**+** 4 fonctions

- 4 fonctions : miroir, distributeur de savon et robinet automatiques et sèche-mains électrique ■ Armoire design en finition mélaminé noir mat et inox 304 ■ Absence de contact manuel sur les 4 fonctions pour une meilleure hygiène ■ Un seul branchement électrique pour tous les éléments : alimentation sur secteur 230 V / 50-60 Hz ■ Raccordement au réseau d'eau en M3/8" par le haut ou à l'intérieur de l'armoire ■ Fixations invisibles. Armoire miroir livrée avec vis inox pour mur béton ou renfort bois ■ Miroir verre de 4 mm d'épaisseur et bandeau de verre noir avec pictogrammes lumineux ■ Éclairage de la vasque par bandeaux LED, étagère de rangement intégrée ■ Possibilité d'assembler plusieurs armoires entre elles afin de créer un mur de miroirs ■ Poids : 39 kg. Armoire miroir garantie 30 ans. CE

**510203**

**2 047,68 € HT**  
**2 457,22 € TTC**

<b>510204</b>	4 fonctions, sèche-mains 800 mm	<b>2 406,32 € HT</b> 2 887,58 € TTC
<b>510205</b>	4 fonctions, distributeur d'essuie-mains 600 mm	<b>1 770,04 € HT</b> 2 124,05 € TTC
<b>510206</b>	4 fonctions, distributeur d'essuie-mains 800 mm	<b>2 122,89 € HT</b> 2 547,47 € TTC
<b>510207</b>	Miroir, distributeur savon et sèche-mains 600 mm	<b>1 700,00 € HT</b> 2 040,00 € TTC
<b>510208</b>	Miroir, distributeur savon et sèche-mains 800 mm	<b>1 900,00 € HT</b> 2 280,00 € TTC
<b>510209</b>	Miroir, distributeur savon et essuie-mains 600 mm	<b>1 420,00 € HT</b> 1 704,00 € TTC
<b>510210</b>	Miroir, distributeur savon et essuie-mains 800 mm	<b>1 610,00 € HT</b> 1 932,00 € TTC

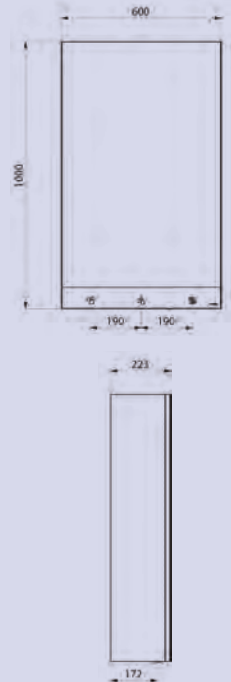



# COLLECTIVITÉS

ESPACE SALLE DE BAINS ■ Accessoires de salles de bains

## DELABIE



### MIROIR

**+** Installation aisée

- Miroir mural rectangulaire en verre ■ Épaisseur : 6 mm ■ Pattes de fixation à commander séparément
- Emballage carton individuel ■ Dimensions : 500 x 750 mm ■ Miroir de toilette garanti 30 ans

**3454**

**80,35 € HT**

96,42 € TTC

**578**

Patte à glace ronde en laiton chromé Ø 20 mm, à visser

**7,01 € HT**

8,41 € TTC



## DELABIE



### MIROIR

**+** Incassable : inox

- Inox 304 bactériostatique poli "miroir" ■ 485 x 585 mm ■ Renfort invisible par plaque massive PVC 10 mm ■ 5 points de fixation, fixations invisibles ■ A poser sur une surface bien plane ■ Miroir incassable inox garanti 30 ans

**3458**

**237,22 € HT**

284,66 € TTC

**3453**

400 x 600 mm

**180,09 € HT**

216,11 € TTC

**3459**

595 x 980 mm

**413,79 € HT**

496,55 € TTC



**AKW**

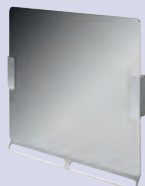

### MIROIR INCLINABLE

- 544 x 600 mm ■ Poignée intégrée ■ Verre et acier inoxydable ■ Monté sur charnières ■ Garantie à vie

**23605SS**

**220,00 € HT**

264,00 € TTC



**ACCESSIBILITÉ POUR TOUS**

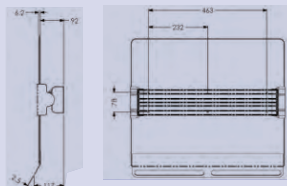

## DELABIE



### PORTE-SAVONS

**+** Modèle fort

- Mural d'angle ■ Finition inox poli brillant ■ Fixation murale ■ Garantie 30 ans

**3569**

**40,63 € HT**

48,76 € TTC

**569**

Modèle fil rectangulaire

**37,72 € HT**

45,26 € TTC

**510627P**

Modèle rond

**42,34 € HT**

50,81 € TTC

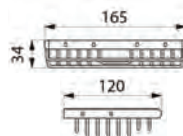

# DESIGN 4 en 1

**DELABIE**

## LE BEAU ET L'UTILE N'ONT JAMAIS FAIT AUSSI BON MÉNAGE !

Un miroir pour s'admirer, un distributeur de savon, un robinet, un sèche-mains à air pulsé...  
le tout à base de détecteurs, pour une hygiène qui fait rêver.

Avec sa finition noir mat et son éclairage subtil, l'armoire miroir de DELABIE allie design,  
fonctionnalités et installation ultra facilitée.

**DELABIE**, expert en **robinetterie et équipements sanitaires pour Lieux Publics**,  
s'inscrit dans une logique d'économies d'eau et d'énergie en concevant des gammes  
de produits design, performants et responsables.

Plus d'informations sur [delabie.fr](http://delabie.fr)

**30** ANS  
GARANTIE

**50** ANS  
RÉPARABILITÉ



# COLLECTIVITÉS

ESPACE SALLE DE BAINS ■ Accessoires de salles de bains

## DELABIE

### PORTE-SERVIETTES

**+** Fixations invisibles



■ Barre porte-serviettes de salle de bains design ■ Modèle fort ■ Tube Ø 20, longueur 600 mm ■ Finition inox 304 bactériostatique poli brillant ■ Porte-serviette mural avec fixations invisibles ■ Garantie 30 ans

**510788P** 41,65 € HT / 49,98 € TTC

**510790P** 2 barres 67,04 € HT / 80,45 € TTC

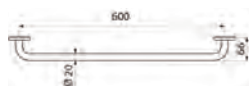

## DELABIE

### PORTE-VÊTEMENTS

**+** Installation aisée



■ Patère design virgule, modèle court. Porte-manteau mural ■ Finition Inox 304 poli brillant ■ Tube Ø 20, épaisseur 1 mm ■ Fixations invisibles ■ Patère virgule garantie 30 ans

**4043P** 18,46 € HT / 22,15 € TTC

**4043S** Patère virgule, inox satiné 18,46 € HT / 22,15 € TTC

**4043BK** Patère virgule, inox noir mat 21,25 € HT / 25,50 € TTC

**301** Patère 1 tête, inox poli brillant et chromé 20,21 € HT / 24,25 € TTC

**302** Patère 2 têtes, inox poli brillant et chromé 37,08 € HT / 44,50 € TTC

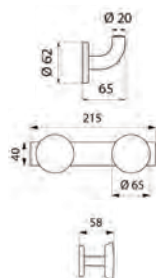

## DELABIE

### POUBELLE

**+** Modèle anti-vandalisme



■ Poubelle inox rectangulaire murale pour essuie-mains et papiers usagés ■ Système de fixation pour sac poubelle dans le réceptacle ■ Serrure et clé standard DELABIE ■ Trappe en inox poli brillant ■ Contenance : 16 L ■ Garantie 30 ans

**6611** 266,93 € HT / 320,32 € TTC

**449** Poubelle de salle de bains à pédale, 3 L 46,13 € HT / 55,36 € TTC

**450P** Poubelle de salle de bains à pédale, 5 L 60,89 € HT / 73,07 € TTC

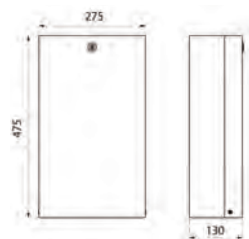

## DELABIE

### RIDEAUX ET ACCESSOIRES

**+** Installation aisée



■ Rideau de douche plastique en PVC blanc ■ Livré avec 8 anneaux de rideau de douche plastique ■ Hauteur 2 m, largeur 1,20 m ■ Garantie 30 ans

**1382** 17,33 € HT / 20,80 € TTC

**1386** Rideau + 12 anneaux, H 2 x l 1,80 m 21,44 € HT / 25,73 € TTC

**358** Barre pour rideau de douche extensible, 0,76-1,26m 18,36 € HT / 22,03 € TTC

**2400** Tube de raccordement à recouper, L 1 m, Ø 20 23,80 € HT / 28,56 € TTC

**2393** Coude de raccordement, 150 x 150 mm, inox 304 25,84 € HT / 31,01 € TTC

**2392** Jeu de 2 platines pour tube Ø 20, fix. invisibles 32,78 € HT / 39,34 € TTC

**3365** Tendeur fixation plafond ECO, L 0,80 m, inox 304 27,49 € HT / 32,99 € TTC







### ESPACE SALLE DE BAINS ■ Utilitaires

**DURAVIT**



#### DÉVERSOIR ■ STARCK 3

■ Sans trop-plein, sans plage de robinetterie ■ 480 x 425 mm ■ Dessous émaillé ■ Grille en option

**0313480000**

**403,00 € HT**

483,60 € TTC

**0050011000**

Grille avec fixations

**123,00 € HT**

147,60 € TTC

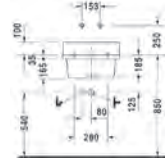

**GEBERIT**



#### DÉVERSOIR ■ PUBLICA



Avec grille mobile

■ Suspendu ■ Trou de bonde Ø 62 mm ■ Grille mobile en acier inoxydable, avec patins

**0475000000**



**298,68 € HT**

358,42 € TTC

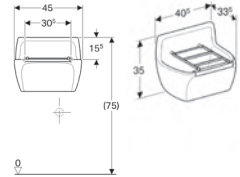

*Jacob Delafon*  
PARIS



#### DÉVERSOIR ■ COLLECTIVITÉ

■ Ensemble bac à laver avec vidage complet ■ 640 x 600 mm ■ Pré-percé 1 trou

**CN176-00**

**463,95 € HT**

556,74 € TTC

**E6632-NF**

Planche à laver (en option)

**143,15 € HT**

171,78 € TTC

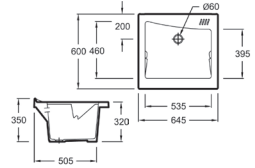

*Jacob Delafon*  
PARIS



#### DÉVERSOIR ■ NORMA

■ 450 x 350 mm ■ Insertas percé fourni

**E1899-00**



**205,15 € HT**

246,18 € TTC

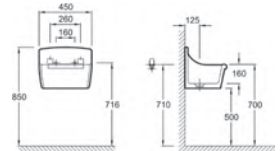

### ESPACE SALLE DE BAINS ■ Vidage

**SFA**  
Aspirateur d'eau



#### POMPE + BONDE ■ SANIFLOOR+3



Discrète : bonde de série

■ Adaptées à l'installation d'une douche à l'italienne ■ Débit d'évacuation important 30 L/min à 1 m ■ Ø d'entrée 16 mm ■ Ø de refoulement 32 mm ■ Alimentation 220-240 V / 50 Hz ■ Intensité max. absorbée 1,7 A ■ Consommation moteur 400 W ■ Classe électrique 1 ■ Température maximum des eaux usées entrantes 35 °C ■ Bonde pour receveurs extra-plat : 57 mm

**3308815076164**

**899,29 € HT**

dont 0,25 € HT d'éco-part.

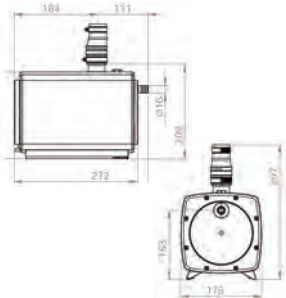



# COLLECTIVITÉS

ESPACE SALLE DE BAINS ■ Vidage

ACCESSIBILITÉ  
POUR TOUS



## SIPHON DE LAVABO GAIN DE PLACE ■ RÉTRO

+ Gain de place, siphon déporté

■ Débit 39 L/min ■ Siphon réglable ABS chromé NF ■ Tubulure polypropylène métallisé ■ Existe avec sortie murale et rosace (réf. 608700)

608900 000 00

45,38 € HT

dont 0,02 € HT d'éco-part.

54,45 € TTC

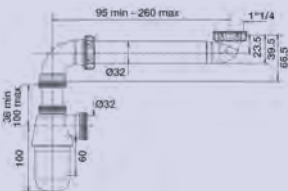

ACCESSIBILITÉ  
POUR TOUS

## DELABIE

## SIPHON DE SOL

+ Adapté à la nature du sol

■ Platine et grille inox poli brillant 150 x 150 mm ■ Pour sol dur (carrelé ou béton brut), hauteur réglable jusqu'à 70 mm ■ Débit 36 L/min normalisé, garde d'eau 50 mm ■ Sortie horizontale ou verticale Ø 40 intégrée dans la hauteur du siphon ■ Collerette d'étanchéité intégrée pour collage de membrane isolante ■ Résistance en température : 60°C en continu, 85°C en pointe ■ Plongeur avec poignée : préhension et nettoyage facilités ■ Corps PVC sans aspérité (pas de rétention d'impuretés), grille fixée par 2 vis inox ■ Classé anti-feu (suivant norme américaine UL94) ■ Garantie 30 ans

683001

86,03 € HT

103,24 € TTC

682001

Sol dur, 100 x 100 mm, hauteur 110 mm

46,07 € HT

55,28 € TTC

683002

Sol souple, Ø 114, hauteur 110 mm

60,60 € HT

72,72 € TTC

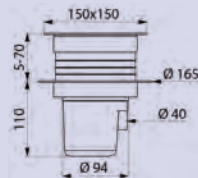

ACCESSIBILITÉ  
POUR TOUS

## SIPHON DE SOL ■ SIPHONNETTE

+ Orientable à 360°

■ Siphonnette sortie verticale ■ Ø 40/50 mm ■ Hauteur : 57 mm ■ Garde d'eau 28 mm ■ Bon débit ■ Nettoyage facilité avec un accès complet à la canalisation ■ Pas de reprise d'étanchéité

SIHJ10CI

34,33 € HT

41,20 € TTC

SIHJ10I

Siphonnette avec grille et cadre inox

22,85 € HT

27,42 € TTC

SIHJ10

Siphonnette avec grille PVC blanc

15,35 € HT

18,42 € TTC

SIHJ15H

Siphonnette 15 x 15 cm + grille PVC blanc

20,93 € HT

25,12 € TTC

SIHJ15IH

Siphonnette 15 x 15 cm + grille inox 304 palmier

36,98 € HT

44,38 € TTC

SIHJX15IH

Siphonnette 15 x 15 cm + grille inox carrés

35,78 € HT

42,94 € TTC

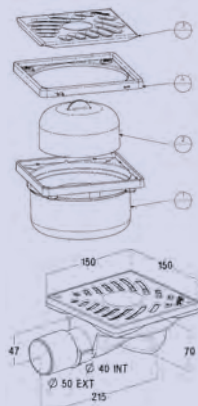





**Nicoll**



### VIDAGE BAIGNOIRE ■ EASYBAIN

**+** siphon à joints intégrés

- Vidage à câble ■ Très compact ■ Haut débit ■ Tube trop-plein télescopique ■ Système anti-remontées d'odeurs ■ Clapet recouvrant en ABS chromé ■ Volant de commande ergonomique

<b>0203611</b>		<b>NF</b>	<b>52,66 € HT</b> <b>63,19 € TTC</b>
<b>0203577</b>	Vidage à câble avec siphon articulé	<b>NF</b>	<b>42,56 € HT</b> <b>51,07 € TTC</b>



## ESPACE WC ■ WC

**Jacob Delafon**



### CUVETTE INDÉPENDANTE POUR ENFANT ■ MATERNELLE

- Utilisation sans abattant : avec assise céramique intégrée

<b>E1445-00</b>		<b>155,45 € HT</b> <b>186,54 € TTC</b>
-----------------	--	---

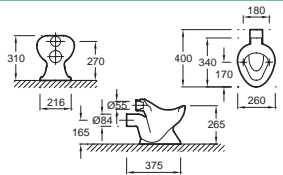

**Vitra**



### CUVETTE SUR PIED POUR ENFANT ■ SENTO KIDS

**+** Conception ergonomique

- WC à poser sans bride sans abattant ■ WC à fond creux, sortie universelle, avec équerre de fixation ■ Smooth Flush, back to wall ■ Capacité de chasse d'eau 6 L ■ 575 x 280 x 300 mm - 23,2 kg - Cuvette au sol seule - Blanc brillant ■ Compatible avec réservoir (réf. 7363B003-5723) ■ Compatible avec abattant réf. 133-xxx009

<b>7362B003-0585</b>		<b>244,00 € HT</b> <b>292,80 € TTC</b>
----------------------	--	---

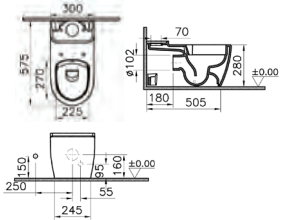

**DURAVIT**



### CUVETTE SUR PIED POUR RÉSERVOIR ■ DURASTYLE

- Cuvette sur pied à fond creux Vario ■ 370 x 630 mm ■ Réservoir double touche et abattant à commander séparément

<b>2155090000</b>		<b>487,00 € HT</b> <b>584,40 € TTC</b>
-------------------	--	---

<b>0935000005</b>	Réservoir avec mécanisme double touche 6/3 L	<b>323,00 € HT</b> <b>387,60 € TTC</b>
<b>0063710000</b>	Abattant sans amortisseur de fermeture	<b>168,00 € HT</b> <b>201,60 € TTC</b>

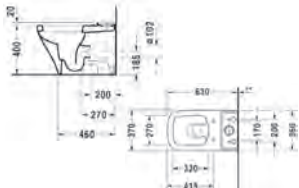

**DURAVIT**



### CUVETTE SUR PIED POUR RÉSERVOIR ■ STARCK 3

- Cuvette sur pied à fond creux ■ 370 x 655 mm ■ Évacuation verticale ■ Fixations incluses ■ Réservoir double touche et abattant à commander séparément

<b>0126010000</b>		<b>339,00 € HT</b> <b>406,80 € TTC</b>
-------------------	--	---

<b>0920000005</b>	Réservoir avec mécanisme double touche 3/6 L	<b>297,00 € HT</b> <b>356,40 € TTC</b>
<b>0063810000</b>	Abattant sans amortisseur de fermeture	<b>166,00 € HT</b> <b>199,20 € TTC</b>

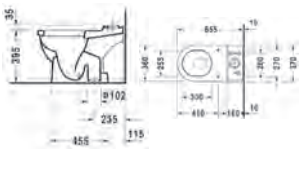



# COLLECTIVITÉS

ESPACE WC ■ WC

## VitrA



### CUVETTE SUR PIED POUR RÉSERVOIR ■ ARKITEKT

■ Pack WC à poser avec bride ■ WC à fond creux – Sortie horizontale – Chasse d'eau 3/6 L ■ Avec kit de fixation (fixations droites) ■ Réservoir de chasse en céramique et abattant thermoplastique ■ 375 x 690 x 780 mm - 42 kg - Avec mécanisme de fermeture douce et libération rapide

9865B003-7203

296,00 € HT  
355,20 € TTC

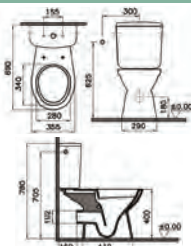

## GEBERIT



### CUVETTE SURÉLEVÉE ■ PUBLICA

■ Sortie horizontale ■ Cuvette au sol, à fond creux ■ Avec bride ■ Type 1, volume total 6 L, selon EN 997 ■ Avec 4 trous de fixation ■ Hauteur d'assise surélevée 46 cm

0031550000



297,53 € HT  
357,04 € TTC

00315510000

Sans trous d'abattant WC

322,10 € HT  
386,52 € TTC



ACCESSIBILITÉ  
POUR TOUS



## DURAVIT



### CUVETTE SUSPENDUE ■ DURAPLUS

■ Cuvette Hornberg à fond creux ■ Cache-tête chromé ■ 360 x 530 mm

0192090000



332,00 € HT  
398,40 € TTC

0064200000

Abattant standard, sans amortisseur

140,00 € HT  
168,00 € TTC

0064290000

Abattant standard, avec amortisseur

255,00 € HT  
306,00 € TTC

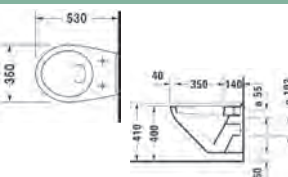

## GEBERIT



### CUVETTE SUSPENDUE ■ BASTIA

■ Avec bride ■ Type 1, volume total 6 L, selon EN 997 ■ À fond creux ■ Céramique sanitaire ■ Pour réservoirs à encastrer

501.769.00.1



93,82 € HT  
112,58 € TTC



Jacob Delafon



### CUVETTE SUSPENDUE ■ BRIVE

■ 520 x 360 mm ■ Fonctionnement basse consommation double chasse 2,6/4 L ou consommation standard double chasse 3/6 L ■ Kit de fixations fourni avec le bâti-support

E4345-00



101,85 € HT  
122,22 € TTC

E4359G-00

Abattant



29,55 € HT  
35,46 € TTC

E24155-NF

Bâti-support, réservoir 3/6 L



342,10 € HT  
410,52 € TTC

E20858-00

Plaque blanche double touche, blanc



48,85 € HT  
58,62 € TTC

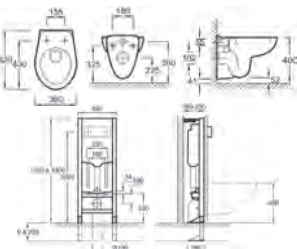



Jacob Delafon PARIS



### CUVETTE SUSPENDUE ■ PATIO

■ Compacte, 480 x 355 mm ■ Avec trou d'abattant ■ Fonctionnement 3/6 L

**E1534-00**



**151,40 € HT**  
181,68 € TTC

**E1534-Y1-00**

Cuvette sans trou d'abattant



**165,40 € HT**  
198,48 € TTC

**E4304-00**

Abattant



**63,55 € HT**  
76,26 € TTC

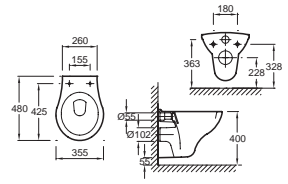

Jacob Delafon PARIS



### CUVETTE SUSPENDUE ■ PATIO

■ Sans bride ■ 535 x 360 mm ■ Avec trou d'abattant ■ Fonctionnement 3/6 L

**EDV101-00**



**157,20 € HT**  
188,64 € TTC

**E4303-00**

Abattant



**47,75 € HT**  
57,30 € TTC

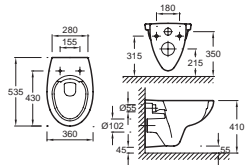

## DELABIE

### CUVETTE SUSPENDUE INOX ■ S 21 ET 700 S

ACCESSIBILITÉ POUR TOUS



Inox 304 bactériostatique

■ Compatible avec tous les bâti-supports standards du marché. Design pur et élégant ■ Inox 304 bactériostatique. Finition poli satiné. Épaisseur Inox : 1,5 mm ■ Cuvette emboutie, sans soudures, pour un entretien facile et une meilleure hygiène ■ Intérieur de la cuvette poli et bords arrondis pour un nettoyage aisé ■ Rebord à effet d'eau intégré. Arrivée d'eau horizontale Ø55mm. Évacuation d'eau horizontale Ø100mm ■ Économie d'eau : fonctionne avec 4 L d'eau et plus ■ Perçages pour la fixation de l'abattant. Livré avec cache-trous Inox pour utilisation sans abattant ■ Installation rapide et facile : montage par l'avant grâce à une platine de fixation en Inox ■ Livré avec platine de montage et 6 vis antivol TORX ■ Marquage CE. Conforme à la norme EN 997 pour une chasse d'eau 4 L. Poids : 11 kg. Garantie : 30 ans

**110310**

**997,26 € HT**  
1 196,71 € TTC

**110710**

WC PMR suspendu, cuvette rallongée, 360x350x700 mm

**1 226,92 € HT**  
1 472,30 € TTC

**110390**

MONOBLOCO, à poser, avec réservoir

**1 440,64 € HT**  
1 728,77 € TTC

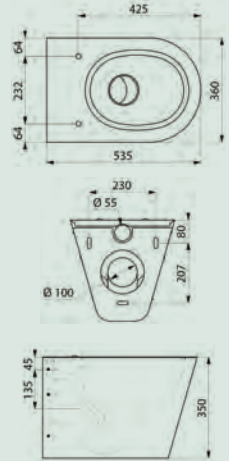

Vitra



### CUVETTE SUSPENDUE POUR ENFANT ■ SENTO KIDS



Conception ergonomique

■ WC à fond creux - Avec fixation cachée par le dessus (V-Fit 2.0) ■ Sans abattant ■ Capacité de chasse d'eau 6 L ■ 470 x 300 x 280 mm - 23,15 kg - Blanc brillant ■ Compatible avec bâti-support (réf. 761-5825-01) ■ Compatible avec abattant (réf. 133-xxxx009)

**7360B003-0075**

**262,00 € HT**  
314,40 € TTC

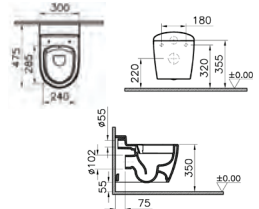

## GEBERIT

### CUVETTE SUSPENDUE RALLONGÉE ■ VITALIS

ACCESSIBILITÉ POUR TOUS

■ Adaptée aux personnes à mobilité réduite ■ Avec bride, à fond creux ■ Type 1, volume total 6 L, selon 997 ■ Pour réservoir à encastrer

**201500000**



**337,23 € HT**  
404,68 € TTC

**00392210000**

Sans trous d'abattant WC

**387,83 € HT**  
465,40 € TTC

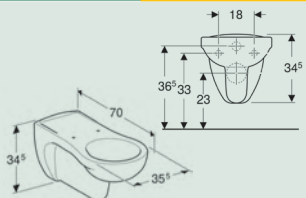



# COLLECTIVITÉS

ESPACE WC ■ WC

## ■ GEBERIT

### PACK WC (CUVETTE SUSPENDUE ET RALLONGÉE) ■ RENOVA COMFORT

**ACCESSIBILITÉ POUR TOUS**



■ Cuvette Rimfree sans bride, à fond creux ■ Adaptée PMR ■ Avec lunette d'abattant ■ Abattant WC en duroplast, antibactérien ■ Type 1, volume total 6 L, selon EN 997

**500.818.00.1**



**523,03 € HT**  
627,64 € TTC

**208570000**

Cuvette rallongée, sans bride, Rimfree

**401,28 € HT**

481,54 € TTC

**500.917.00.1**

Cuvette rallongée Sans trous de fixations

**481,54 € HT**

577,85 € TTC

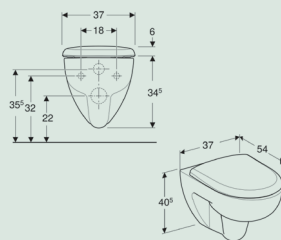

## ■ DURAVIT

### PACK WC SUR PIED ■ D-CODE

■ Pack 3-en-1 ■ Cuvette sur pied à fond creux pour réservoir ■ Évacuation horizontale ■ Fixations incluses ■ 355 x 650 mm ■ Réservoir avec mécanisme double touche ■ Abattant sans amortisseur de fermeture

**0130090001**

**368,00 € HT**  
441,60 € TTC

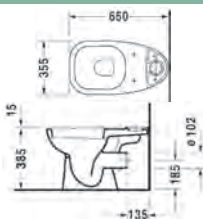

## ■ DURAVIT

### PACK WC SUR PIED ■ DURAVIT NO. 1

■ Pack WC 3-en-1 ■ Cuvette sur pied Rimless à fond creux pour réservoir ■ Évacuation horizontale ■ 365 x 655 mm ■ Fixations incluses ■ UWL classe 1 ■ Réservoir avec mécanisme double touche ■ Abattant charnières inox avec amortisseur de fermeture

**41830900A1**

**526,00 € HT**  
631,20 € TTC



## ■ GEBERIT

### PACK WC SUR PIED ■ BASTIA

■ Sortie horizontale, avec réservoir attenant, avec abattant WC ■ Rinçage double touche ■ Avec bride, à fond creux ■ Alimentation latérale ■ Type 1, volume total 6 L, selon EN 997 ■ Abattant WC en duroplast ■ Non recouvrant

**08347500000104**



**240,28 € HT**  
288,34 € TTC

**08328000000201**

Surélevé

**348,24 € HT**

417,89 € TTC



## ■ GEBERIT

### PACK WC SUR PIED ■ RENOVA COMFORT

**ACCESSIBILITÉ POUR TOUS**



Surélevé

■ Au sol ■ Rinçage double touche ■ Cuvette Rimfree sans bride ■ Réservoir réversible, pour alimentation latérale ■ Type 1, volume total 6 L, selon EN 997 ■ Sortie horizontale ■ Hauteur d'assise surélevée 46 cm ■ Abattant WC en duroplast ■ Couvercle d'abattant recouvrant

**501.849.01.1**



**464,63 € HT**  
557,56 € TTC





Jacob Delafon  
PARIS



### PACK WC SUR PIED ■ BRIVE

■ Sortie horizontale ■ 660 x 335 mm ■ Abattant polypropylène, charnières métal réglables ■ Kit de fixations

**E0383-00**



**224,65 € HT**  
269,58 € TTC

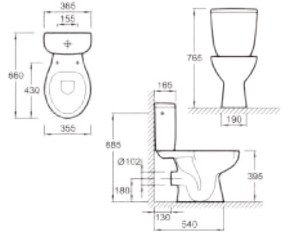

Jacob Delafon  
PARIS



### PACK WC SUR PIED ■ EOLIA

■ 665 x 335 mm ■ Réservoir 3/6 L ■ Sortie horizontale

**E0403-00**



**176,60 € HT**  
211,92 € TTC

**E24448-00**

Pack WC, sortie verticale



**185,35 € HT**  
222,42 € TTC

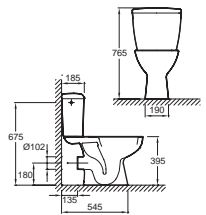

Jacob Delafon  
PARIS



### PACK WC SUR PIED ■ ODÉON UP

■ Cuvette au sol sans bride ■ 670 x 365 mm ■ Sortie horizontale ■ Hauteur confort : 41 cm ■ Réservoir complet 3/6 L, alimentation latérale ■ Sortie horizontale ■ Abattant standard ■ Kit de fixations rapide au sol fourni

**E22779-00**



**326,45 € HT**  
391,74 € TTC

**E22770-00**

Abattant à descente progressive et déclinable



**366,15 € HT**  
439,38 € TTC

**E25851-00**

Abattant extra-plat à descente progressive



**420,00 € HT**  
504,00 € TTC

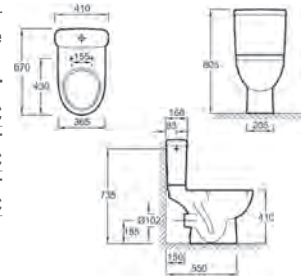

Jacob Delafon  
PARIS



### PACK WC SUR PIED ■ ODÉON UP PMR

■ Hauteur 45 cm ■ 680 x 365 mm ■ Sortie horizontale ■ Réservoir complet 3/6 L ■ Abattant thermotur, charnières métal ■ 2 kits de fixations rapide au sol fournis

**E0523-00**



**495,95 € HT**  
595,14 € TTC



**ACCESSIBILITÉ POUR TOUS**

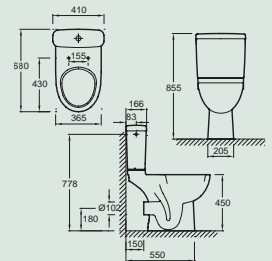

Jacob Delafon  
PARIS



### PACK WC SUR PIED ■ PATIO

■ Sortie horizontale ■ 645 x 356 mm ■ Sans bride ■ Abattant thermotur charnières métal ■ Réservoir alimentation latérale 3/6 L ■ Kit de fixations

**E20208-00**

**293,00 € HT**  
351,60 € TTC

**E20209-00**

Sortie verticale

**303,05 € HT**  
363,66 € TTC

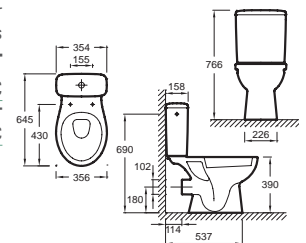





# COLLECTIVITÉS

ESPACE WC ■ WC

## Vitra



### PACK WC SUR PIED ■ CONFORMA

■ 385 x 750 x 865 mm - 62,4 kg ■ Avec bride ■ 3/6 l ■ Sortie universelle ■ Y compris abattant thermodur, charnières en acier inoxydable, fixations par le haut ■ Hauteur de siège de 480 mm (+ 6 mm) selon DIN 1385-6, DIN-EN 38, DIN 18040, DIN-EN 997 ■ 4 points d'ancrage

9832B003-7200



327,00 € HT  
392,40 € TTC

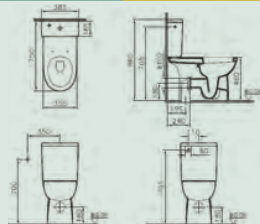

ACCESSIBILITÉ  
POUR TOUS

## Vitra



### PACK WC SUR PIED ■ NORMUS LIFT

■ Adapté PMR ■ Avec bride ■ 375 x 635 x 860 mm - 41,08 kg ■ Sortie horizontale ■ Capacité de chasse d'eau 3/6 L ■ Abattant sans mécanisme de fermeture douce, Duroplast, charnières en acier inoxydable

9836B003-7204

315,00 € HT  
378,00 € TTC



ACCESSIBILITÉ  
POUR TOUS

## Vitra



### PACK WC SUR PIED ■ ZENTRUM

■ 380 x 610 x 830 mm - 47,4 kg ■ WC à fond creux - Sortie horizontale - Pour chasse d'eau 3/6 litres ■ Avec kit de fixation - Y compris réservoir de chasse d'eau en céramique ■ Charnières en acier inoxydable - Amovible fixation par le haut ■ Caréné ■ Smoothflush sans bride

9863B003-7214

316,00 € HT  
379,20 € TTC

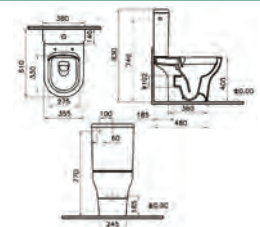

## DURAVIT



### PACK WC SUSPENDU ■ D-CODE

■ Cuvette suspendue Rimless à fond creux UWL classe 1 ■ Avec abattant, charnières en matière synthétique et amortisseur de fermeture ■ 355 x 545 mm

45700900A1

381,00 € HT  
457,20 € TTC

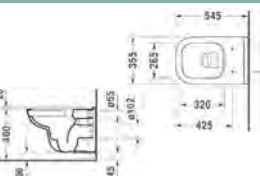

## DURAVIT



### PACK WC SUSPENDU ■ DURAVIT NO. 1

■ Cuvette suspendue Rimless à fond creux ■ Avec abattant charnières inox et amortisseur de fermeture ■ 365 x 540 mm

45620900A1

384,00 € HT  
460,80 € TTC

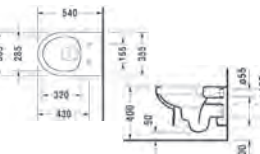

## DURAVIT



### PACK WC SUSPENDU ■ ME BY STARCK

■ Cuvette suspendue Compact Rimless à fond creux ■ Avec abattant amovible, charnières inox et amortisseur de fermeture ■ 370 x 480 mm

45300900A1

777,00 € HT  
932,40 € TTC

45290900A1 Version classique 370 x 570 mm, abattant amorti

848,00 € HT  
1 017,60 € TTC

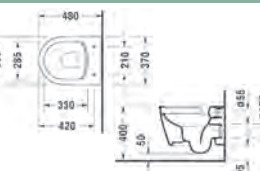





### VitrA



#### PACK WC SUSPENDU ■ INTEGRA

■ 355 x 545 x 350 mm - 32 kg - Blanc brillant ■ Sans bride ■ Capacité de chasse d'eau 3/6 L ■ Fixations cachées ■ Abattant avec mécanisme de fermeture douce

7041B003-6170



443,00 € HT  
531,60 € TTC

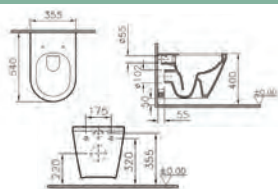

### VitrA



#### RÉSERVOIR DE CHASSE D'EAU ■ SENTO KIDS

■ Matière : céramique ■ Volume d'eau 6 L ■ Raccordement par le bas ■ 155 x 370 x 310 mm - 12,95 kg - Réservoir seul

7363B003-5723

170,00 € HT  
204,00 € TTC



### ESPACE WC ■ Abattants

#### DELABIE

#### ABATTANT



Duroplast, facile à nettoyer

■ Abattant WC avec couvercle ■ Modèle en Duroplast ■ Avec charnières en Inox 304 ■ Design Slim. Couleur : noir ■ Pour modèles de WC S21 ■ Livré avec fixations ■ Garantie 30 ans

102819

65,96 € HT  
79,15 € TTC

102839

Duroplast, gris

65,96 € HT  
79,15 € TTC

101619

Polyéthylène, sans couvercle, noir

131,93 € HT  
158,32 € TTC

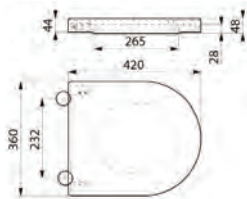

### VitrA



#### ABATTANT POUR ENFANT ■ SENTO KIDS



Poignées pour enfant

■ Abattant Duroplast pour enfants ■ Avec mécanisme de fermeture douce ■ Charnière plastique orange ■ Amovible, fixation par le haut ■ 386 x 354 x 60 mm - 3,1 kg - Sans libération rapide

133-100-009

159,00 € HT  
190,80 € TTC

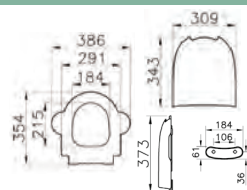

### ESPACE WC ■ Urinoirs

#### GEBERIT

#### PACK URINOIR ■ AUBAGNE 2

■ Blanc ■ Arrivée d'eau par le haut ■ Sortie apparente ■ Suspendu ■ Effet d'eau : alimentation et évacuation apparentes ■ Avec robinet temporisé 15 x 21 à bouton poussoir ■ Bonde à grille acier inox et jeu de crochets de fixation inclus ■ Siphon réglable à culot démontable, sortie D32

08363900000300



281,28 € HT  
337,54 € TTC

00363900000100

Urinoir Aubagne 2, blanc

127,26 € HT  
152,71 € TTC

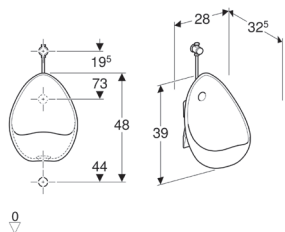



# COLLECTIVITÉS

## ESPACE WC ■ Urinoirs

Jacob Delafon  
PARIS



### PACK URINOIR ■ COQUILLE

■ Pack avec urinoir nu 310 x 415 mm ■ Avec fixations et tube d'alimentation chromé "effet d'eau" ■ Robinet temporisé G 1/2 avec réglage de débit

**E0399-00**

**239,40 € HT**  
287,28 € TTC

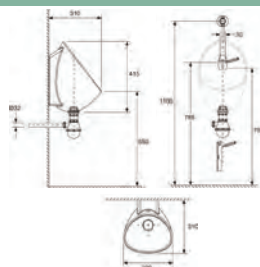

DURAVIT



### URINOIR ■ DURASTYLE

■ Évacuation cachée ■ Action siphonique ■ Evacuation horizontale ou verticale ■ Fixations incluses ■ 300 x 340 mm

**2804300000**

**428,00 € HT**  
513,60 € TTC

**8500000000** Starck 3 Séparation urinoirs, 705 x 400 mm

**355,00 € HT**  
426,00 € TTC

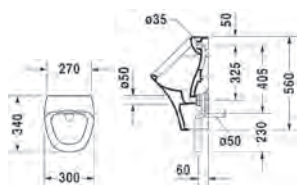

DURAVIT



### URINOIR ■ STARCK 3

■ Évacuation horizontale ■ Alimentation cachée ■ Action siphonique ■ Fixations incluses ■ 330 x 350 mm

**0821350000**

**441,00 € HT**  
529,20 € TTC

**8500000000** Starck 3 Séparation urinoirs, 705 x 400 mm

**355,00 € HT**  
426,00 € TTC

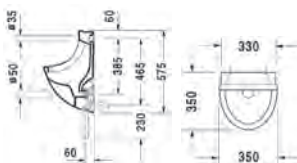

DURAVIT



### URINOIR ■ STARCK 3

■ Rimless ■ Alimentation cachée ■ Diffuseur ■ Set d'alimentation ■ Bonde avec enjoliveur en céramique ■ 245 x 300 mm

**0827250000**

**466,00 € HT**  
559,20 € TTC

**8500000000** Starck 3 Séparation urinoirs, 705 x 400 mm

**355,00 € HT**  
426,00 € TTC

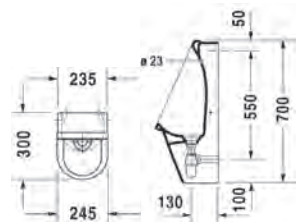

■ GEBERIT



### URINOIR ■ BLAGNAC

■ Suspendu avec bride ■ Siphon dissimulé ■ Alimentation apparente ■ Sortie apparente

**00358000000100**



**322,10 € HT**  
386,52 € TTC

**00359000000100** Alimentation encastrée, sortie encastrée



**367,39 € HT**  
440,87 € TTC

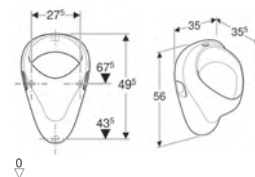



### ■ GEBERIT



#### URINOIR ■ RENOVA TRIGONAL

- Suspendu ■ Avec bride ■ Siphon dissimulé ■ Fixations cachées
- Conforme aux exigences de la norme EN 13407

501.665.00.1

317,28 € HT  
380,74 € TTC

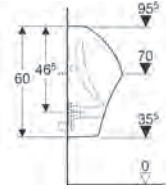

### Virra



#### URINOIR ■ S20

- 300 x 300 x 600 mm - 20,7 kg ■ Arrivée par l'arrière ■ Écoulement horizontal ■ Effet d'eau et flexible d'alimentation inclus

5461B003D0199

385,00 € HT  
462,00 € TTC

5172B003-0155 Séparateur pour urinoir en céramique, 385 x 595 mm

76,00 € HT  
91,20 € TTC



### DELABIE

#### URINOIR INOX ■ DELTA

+

Inox 304 bactériostatique

- Compatible avec tous les bâti-supports standards du marché ■ Inox 304 bactériostatique. Finition poli satiné. Épaisseur Inox : 1,2 mm
- Arrivée d'eau par l'arrière (encastrée). Évacuation d'eau encastrée. Siphon caché ■ Installation rapide et facile : montage par l'avant grâce à une platine de fixation en Inox ■ Siphon 1"1/2 fourni. Fixations et vis antivol TORX fournis ■ Marquage CE. Conforme à la norme EN 13407 pour une chasse d'eau 2 L ■ Poids : 7,5 kg ■ Garantie 30 ans

134770

625,21 € HT  
750,25 € TTC

100590 Séparateur d'urinoir suspendu LISO

514,17 € HT  
617,00 € TTC

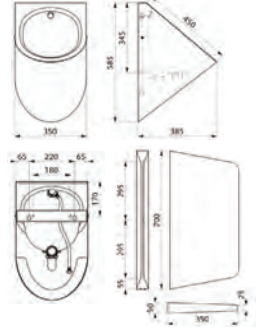

### DELABIE

#### URINOIR INOX ■ FINO

+

Inox 304 bactériostatique

- Urinoir individuel suspendu sans bride ■ Compatible avec tous les bâti-supports standards du marché ■ Inox 304 bactériostatique. Finition poli satiné. Épaisseur Inox : 1,2 mm
- Arrivée d'eau encastrée. Évacuation d'eau horizontale encastrée ou apparente. Siphon caché ■ Installation rapide et facile : montage par l'avant grâce à une platine de fixation en Inox ■ Siphon 1"1/2 fourni. Fixations fournies ■ Poids : 3,5 kg ■ Garantie 30 ans ■

135710

455,30 € HT  
546,36 € TTC

135710BK Urinoir Fino, téflon® noir mat

527,68 € HT  
633,22 € TTC

100620 Séparateur urinoir AZA, inox satiné

235,19 € HT  
282,23 € TTC

100620BK Séparateur urinoir AZA, téflon® noir mat

351,02 € HT  
421,22 € TTC

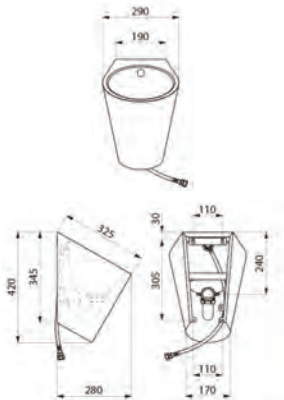



# COLLECTIVITÉS

ESPACE WC ■ Urinoirs

## DELABIE

### STALLE D'URINOIR ■ L

**+** Rinçage optimal/Économie d'eau

■ Stalle d'urinoir à encastrer dans le sol, 1200 x 1020 x 300 mm ■ Inox 304 bactériostatique. Finition poli satiné. Épaisseur Inox : 1,2 mm ■ Arrivée d'eau par l'arrière ■ Livrée avec 2 buses de rinçage en Inox et 2 flexibles ■ Économie d'eau : rinçage optimal avec un débit de 0,1 L/sec par poste, soit 0,3 L par utilisation ■ Écoulement au centre ■ Vidage 1"1/2. Livrée avec bonde avec siphon intégré (réf. 785000) ■ Poids : 25,4 kg ■ Garantie 30 ans



**130210**

**1 208,31 € HT**

1 449,97 € TTC

**130200**

1 place, L.600 mm - à encastrer

**870,71 € HT**

1 044,85 € TTC

**130220**

3 places, L.1800 mm - à encastrer

**1 624,57 € HT**

1 949,48 € TTC

**130300**

1 place, L.600 mm - à poser

**923,49 € HT**

1 108,19 € TTC

**130310**

2 places, L.1200 mm - à poser

**1 319,58 € HT**

1 583,50 € TTC

**130320**

3 places, L.1800 mm - à poser

**1 649,06 € HT**

1 978,87 € TTC

**130100**

2 places, L.1200 mm - suspendue

**906,95 € HT**

1 088,34 € TTC

**130110**

3 places, L.1800 mm - suspendue

**1 215,11 € HT**

1 458,13 € TTC

**130120**

4 places, L.2400 mm - suspendue

**1 463,10 € HT**

1 755,72 € TTC

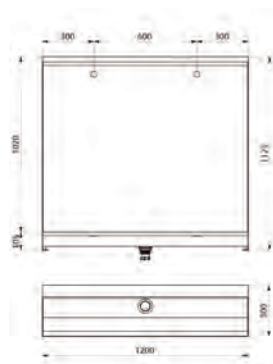

## ESPACE WC ■ Vidage

## DELABIE

### BONDE DE STALLE AVEC SIPHON INTÉGRÉ

■ Crépine Inox ■ Corps en polypropylène ■ Sortie Ø 40 avec écrou ■ Garantie 30 ans



**785000**

**37,72 € HT**

45,26 € TTC

**771000**

Siphon d'urinoir vertical, ABS chromé

**35,84 € HT**

43,01 € TTC

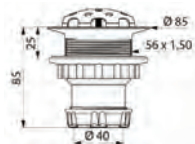

### BONDE UNIVERSELLE À GRILLE

**+** Inviolable

■ Écoulement libre pour lavabo-vasque ■ Hauteur 100 mm recoupable ■ ABS chromé ■ Serrage 5 à 87 mm ■ Débit : 69 L/min ■ Sans vis centrale et corps lisse, évite la rétention d'impuretés et diminue les niches microbiennes ■ Existe en chromé, blanc, noir et chromé/blanc



**121600 000 00**

**22,70 € HT**

dont 0,02 € HT d'éco-part.

27,24 € TTC

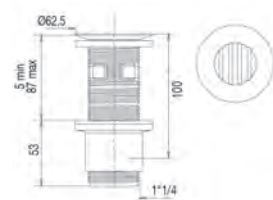



ESPACE WC ■ Lave-mains

DELABIE

LAVE-MAINS ■ LAVANDO

+ Finition anticoupsures



■ Lave-mains WC, 450 x 300 mm ■ Inox 304 bactériostatique. Finition poli satiné. Épaisseur Inox : 1,2 mm ■ Avec trou de robinetterie Ø 35 à gauche. Livré avec bonde 1"1/4 ■ Sans trop-plein. Livré avec fixations ■ Marquage CE. Conforme à la norme EN 14688 ■ Poids : 3,2 kg ■ Garantie 30 ans

121360 420,88 € HT  
 505,06 € TTC

121370 Avec trou de robinetterie Ø 35 à droite. 420,88 € HT  
 505,06 € TTC

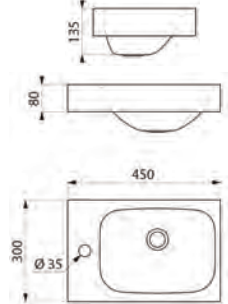

ACCESSIBILITÉ  
 POUR TOUS

LAVE-MAINS ■ ARCHITEC

■ Lavabo Vital Med avec plage de robinetterie sans trop-plein ■ 575 x 520 mm ■ Pour montage avec siphon à encastrer, obligatoire ■ Trou pré-percé à gauche pour la robinetterie et à droite pour le savon ■ Dessous émaillé



0443580000 NF 497,00 € HT  
 596,40 € TTC

0050441000 Siphon à encastrer, obligatoire pour le montage 136,00 € HT  
 163,20 € TTC

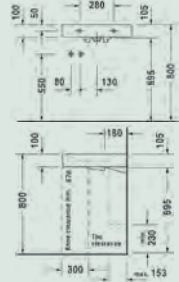

ACCESSIBILITÉ  
 POUR TOUS

LAVE-MAINS ■ D-NEO

■ Sans trop-plein et avec plage de robinetterie ■ 400 x 220 mm ■ Trou de robinetterie à droite ■ Fixations incluses ■ Dessous émaillé



0739400041 161,00 € HT  
 193,20 € TTC



ACCESSIBILITÉ  
 POUR TOUS

LAVE-MAINS ■ DURASTYLE

■ Sans trop-plein et avec plage de robinetterie ■ 500 x 220 mm ■ Pour robinetterie à droite ■ Dessous émaillé



0713500008 245,00 € HT  
 294,00 € TTC

0713500009 Trou de robinetterie à gauche 245,00 € HT  
 294,00 € TTC



ACCESSIBILITÉ  
 POUR TOUS

LAVE-MAINS ■ VERO

■ Avec trop-plein et plage de robinetterie ■ 500 x 250 mm ■ Pour robinetterie à gauche ou à droite (2 trous de robinetterie prépercés) ■ Dessous émaillé



0703500000 317,00 € HT  
 380,40 € TTC





# COLLECTIVITÉS

## ESPACE WC ■ Lave-mains

**ACCESSIBILITÉ  
POUR TOUS**

**DURAVIT**



**LAVE-MAINS ■ VERO AIR**

■ Avec trop-plein et plage de robinetterie ■ 450 x 350 mm ■ Dessous émaillé

**0724450000**

**397,00 € HT**  
476,40 € TTC



**ACCESSIBILITÉ  
POUR TOUS**

*Jacob Delafon*  
PARIS



**LAVE-MAINS ■ ODÉON RIVE GAUCHE**

■ L 45 x P 36 cm ■ Percé 1 trou à gauche

**EGN112-00**

**104,00 € HT**  
124,80 € TTC

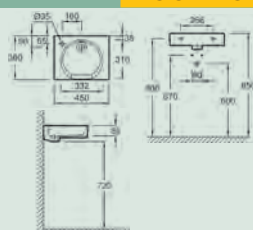

**ACCESSIBILITÉ  
POUR TOUS**

*Jacob Delafon*  
PARIS



**LAVE-MAINS ■ ODÉON RIVE GAUCHE**

**+ Compact et Autoportant**

■ Compact : L 50 x P 22,5 cm ■ Percé 1 trou à gauche

**EG0112-55-00**

**92,45 € HT**  
110,94 € TTC

**EG0112-56-00** Percé à droite

**92,45 € HT**  
110,94 € TTC

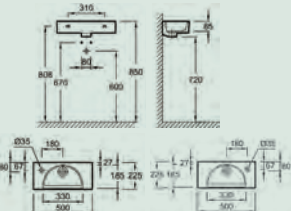

**ACCESSIBILITÉ  
POUR TOUS**

*Jacob Delafon*  
PARIS



**LAVE-MAINS ■ PATIO**

■ 450 x 350 mm ■ Percé 1 trou

**E4152-00**



**89,20 € HT**  
107,04 € TTC

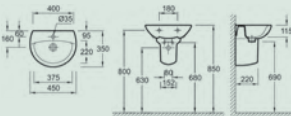

**ACCESSIBILITÉ  
POUR TOUS**

*Jacob Delafon*  
PARIS



**LAVE-MAINS ■ STRUKTURA**

■ 450 x 350 mm ■ Percé 1 trou ■ Avec trop-plein

**EGH111-00**



**104,00 € HT**  
124,80 € TTC

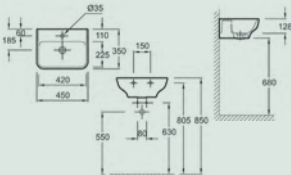

**Vitra**



**LAVE-MAINS ■ INTEGRA**

■ Carré ■ Mural ■ Bac à gauche ■ 1 trou pour robinet à droite ■ Avec trop-plein ■ 370 x 220 x 110 mm

**7091L003-0029**

**83,00 € HT**  
99,60 € TTC







### LAVE-MAINS D'ANGLE ■ ARCHITEC

- Lave-mains d'angle avec plaque de robinetterie et sans trop-plein
- 1 trou pour robinetterie percé (gauche) et 1 trou prépercé à droite pour distributeur de savon ■ 635 x 540 mm ■ Dessous émaillé

0448450000

361,00 € HT  
433,20 € TTC

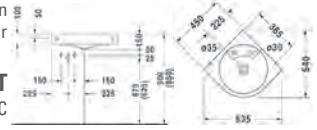

### LAVE-MAINS D'ANGLE ■ STARCK 3

- Lave-mains d'angle avec trop-plein et plaque de robinetterie
- 430 x 380 mm ■ Dessous émaillé

0752440000

173,00 € HT  
207,60 € TTC



### LAVE-MAINS D'ANGLE ■ ODÉON RIVE GAUCHE

- + Nettoyage facile
- Lave-mains d'angle ■ L 34 x P 34 cm ■ Percé 1 trou

EGP112-00

92,45 € HT  
110,94 € TTC

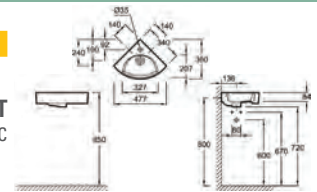

## ESPACE WC ■ Bâti-supports

### DELABIE

### BÂTI-SUPPORT URINOIR ■ TEMPOFIX 3 ET TEMPOFLUX

ACCESSIBILITÉ  
POUR TOUS



- + Déclenchement souple

- En acier époxy noir à poser en applique ■ Fixation au sol et au mur porteur par ancrages fournis ■ Entraxe réglable de 95 à 280 mm et châssis réglable en hauteur de 0 à 200 mm ■ Robinetterie temporisée TEMPOFLUX F1/2", plaque inox satiné 145 x 145 mm ■ Temporisation pré réglée à 3 s, débit pré réglé à 0,15 L/sec à 3 bar, ajustable jusqu'à 0,3 L/sec ■ Boîtier d'encastrement étanche ■ Déclenchement souple ■ Raccordement avec nez de jonction Ø 35 pour urinoirs standard ■ Garantie 30 ans

543006-778700

622,72 € HT  
747,26 € TTC

543006D-778700

Avec raccord laiton 1/2" pour alim. par flexible

622,72 € HT  
747,26 € TTC

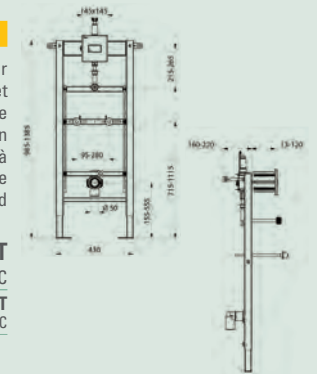



# COLLECTIVITÉS

ESPACE WC ■ Bâti-supports

ACCESSIBILITÉ  
POUR TOUS

## DELABIE

### BÂTI-SUPPORT URINOIR ■ TEMPOFIX 3 ET TEMPOMATIC 4

**+** Absence de contact manuel



- Bâti en acier époxy noir à poser en applique, fixation au sol et au mur porteur, ancrages fournis
- Robinetterie électronique TEMPOMATIC 4 F1/2" avec alimentation par piles CR123 lithium 6 V
- Plaque inox satiné 145 x 145 mm avec électronique embarquée, détecteur de présence infrarouge
- Entraxe réglable de 95 à 280 mm, châssis réglable en hauteur de 0 à 200 mm
- Manchon d'évacuation à joint d'étanchéité Ø 50, compatible aux cloisons pleines de 13 à 120 mm
- Boîtier d'encastrement étanche
- Prise en compte après 10 s de présence
- 3 programmes (volume de rinçage réglable selon le type d'urinoir)
- Mode affluence (exclusivité DELABIE) et rinçage périodique hygiénique toutes les 24h
- Débit préréglé à 0,15 L/Sec à 3 bar, ajustable
- Garantie 30 ans

**543006-430006**

**788,07 € HT**

945,68 € TTC

543006-430016

Alimentation par pile, version poli brillant

**788,07 € HT**

945,68 € TTC

543006-430036

Alimentation par pile, version verre

**856,10 € HT**

1 027,32 € TTC

543000-430000

Alimentation sur secteur, version satiné

**824,17 € HT**

989,00 € TTC

543000-430010

Alimentation sur secteur, version poli brillant

**824,17 € HT**

989,00 € TTC

543000-430030

Alimentation sur secteur, version verre

**891,26 € HT**

1 069,51 € TTC

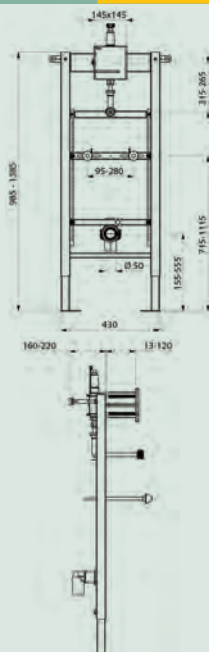

## ■ GEBERIT

### BÂTI-SUPPORT URINOIR ■ DUOFIX



- Pieds supports galvanisés, réglables 0 à 20 cm et antidérapants
- Plaques de pied orientables
- Profondeur des plaques de pied adaptée à un montage dans profilés en U UW 50 et UW 75
- Rails pour hauteur du bâti-support adaptable à l'urinoir, 112 à 130 cm
- Boîtier à encastrement universel pour commandes d'urinoir Geberit
- Borne de raccordement électrique dans le boîtier à encastrer
- Alimentation à droite sur le boîtier à encastrer
- Alimentation compatible avec MasterFix et MeplaFix

**111.616.00.1**

**551,61 € HT**

661,93 € TTC

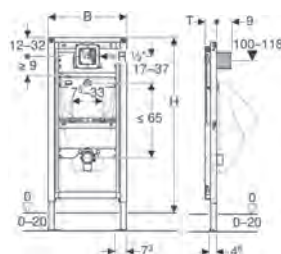

## DELABIE

### BÂTI-SUPPORT WC AUTOPORTANT ■ TEMPOFIX 3 ET TEMPOFLUX 2

ACCESSIBILITÉ  
POUR TOUS



- Pour cloison de 10 à 35 mm
- Bâti en acier époxy noir, fixation sur sol porteur, châssis réglable en hauteur de 0 à 200 mm
- Tube de chasse Ø 32 avec nez de jonction Ø 55
- Pipe d'évacuation PVC Ø 100 en PVC à coller à joint d'étanchéité, avec 2 positions de réglage
- Équipé de système de chasse d'eau sans réservoir temporisée TEMPOFLUX 2
- Double touche 3/6 L ajustable à 2/4 L, déclenchement souple
- Protection anti-siphonique, robinet d'arrêt et de réglage de débit/volume
- Niveau acoustique conforme à la NF EN 12541 classe II
- Garantie 30 ans

**578305-578222**

**540,87 € HT**

649,04 € TTC

578405-578222

Pour cloison semi-épaisse de 30 à 60 mm

**576,41 € HT**

691,69 € TTC

578305-578230

Pour cloison épaisse de 70 à 130 mm

**609,07 € HT**

730,88 € TTC

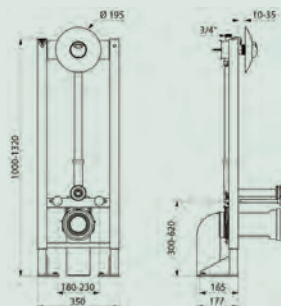



### DELABIE

#### BÂTI-SUPPORT WC AUTOPORTANT ■ TEMPOFIX 3 ET TEMPOFLUX 3

ACCESSIBILITÉ  
POUR TOUS

##### + Chasse d'eau sans réservoir

- Pour WC suspendu, bâti en acier époxy noir, fixation sur sol porteur
- Plaque inox satiné 210 x 162 mm avec boîtier d'encastrement étanche
- Compatible aux cloisons pleines de 10 à 120 mm ■ Châssis réglable en hauteur de 0 à 200 mm (avec repère à 1 m) ■ Tube de chasse Ø 32 avec nez de jonction Ø 55 ■ Pipe d'évacuation Ø 100 en PVC à coller à joint d'étanchéité, avec 2 positions de réglage ■ Équipé de système de chasse sans réservoir temporisée TEMPOFLUX 3 F3/4" ■ Déclenchement souple, double touche 3/6 L ajustable à 2/4 L, système antiblocage AB ■ Protection anti-siphonique à l'intérieur du boîtier, robinet d'arrêt et de réglage de débit intégré ■ Garantie 30 ans

564065-763000

559,03 € HT  
670,84 € TTC

564065-763040 Plaque métal chromé 170 x 170 mm

623,21 € HT  
747,85 € TTC

564065-763041 Plaque métal chromé 170 x 170 mm, simple touche 6L

603,23 € HT  
723,88 € TTC

564065-763030 Plaque verre noir 205 x 190 mm

788,34 € HT  
946,01 € TTC

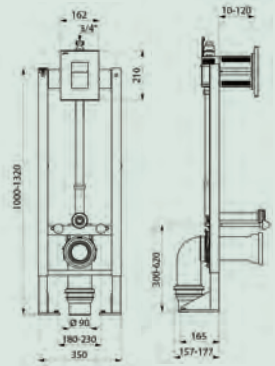

### DELABIE

#### BÂTI-SUPPORT WC AUTOPORTANT ■ TEMPOFIX 3 ET TEMPOMATIC BICOMMANDE

ACCESSIBILITÉ  
POUR TOUS

##### + Chasse d'eau sans réservoir

- Bâti-support autoportant pour WC suspendu, en acier époxy noir
- Fixation sur sol porteur, châssis réglable en hauteur de 0 à 200 mm ■ Tube de chasse Ø 32 avec nez de jonction Ø 55, pipe d'évacuation Ø 100 en PVC à coller ■ Compatible aux cloisons pleines de 10 à 120 mm ■ Équipé de robinetterie de chasse directe électronique F3/4", alimentation par piles 123 lithium 6 V ■ Protection anti-siphonique à l'intérieur du boîtier, 3 programmes (selon le type de cuvette WC) ■ Plaque inox satiné 186 x 186 mm et bouton en métal chromé avec électronique embarquée ■ Prise en compte après 10 s de présence, déclenchement volontaire ou automatique ■ Rinçage automatique "intelligent" : adaptation du volume de chasse en fonction de l'usage ■ Robinet d'arrêt et de réglage de débit intégré - Garantie 30 ans

564005-464006

889,35 € HT  
1 067,22 € TTC

564005-464000 Alimentation sur secteur 230/6 V

914,76 € HT  
1 097,71 € TTC

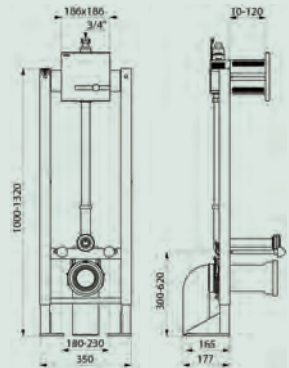

### Vitra

#### BÂTI-SUPPORT WC ■ V-FIX EASY CORE

- Bâti-support Core 112 cm ■ Raccord d'eau en haut, à gauche et à l'arrière ■ Certification NF universel (autoportant / mur porteur) ■ Kit de fixation mural inclus (la pose en autoportant est optionnelle) ■ 480 x 120 x 1 105 mm - 20 kg

732-4812-01



459,00 € HT  
550,80 € TTC

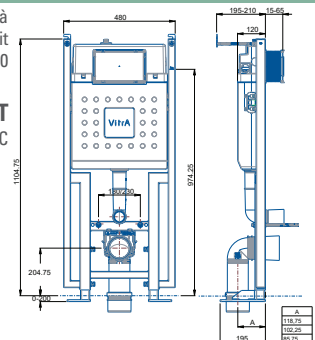



# VitrA

## Bâti support VitrA, l'installer c'est l'adopter

Bâti-support NF autoportant

Bâti-support fixations murales et au sol pour enfants

10  
ANS

Garantie  
produit

30  
ANS

Disponibilité des  
pièces détachées

+

3/6 L



Pour visionnez la vidéo d'installation  
du bâti support, flashez ce QR code.

[france.vitrabathroom.com](http://france.vitrabathroom.com)    /VitraBathroomsFrance





# COLLECTIVITÉS

## ESPACE WC ■ Bâti-supports

### Nicoll

#### BÂTI-SUPPORT WC AUTOPORTANT ■ VIRTUO ONE

**+** Réservoir avec 2 trappes

- Réservoir avec alimentation interne, zéro risque de fuite
- Réservoir avec deux trappes (accès en frontal et par le dessus)
- Robinet flotteur silencieux
- Mécanisme à câble Plug & Play
- Pipe orientable certifiée NF Me
- Châssis monobloc

**WBS1P**



**352,60 € HT**  
423,12 € TTC

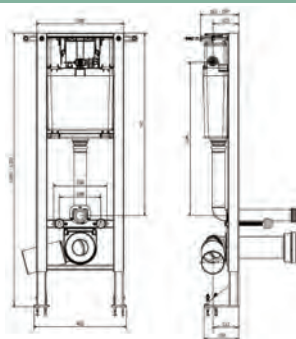

### PRESTO

#### BÂTI-SUPPORT WC AUTOPORTANT ■ PRESTO 1000 XL E DVA

**+** Chasse double volume réglable

- Grand volume ajustable de 6 à 9 L
- Petit volume ajustable de 2,5 à 5 L
- Bâti-support à chasse directe à double volume d'eau ajustable indépendamment
- Façade finition chromée brossée, anti-traces de doigts
- Bouton-poussoir anti-blocage
- Commandes séparées pour déclenchement petit et grand volume
- Existe en version ECO 2/4 L (petit volume ajustable de 1,5 à 3 L, grand volume de 3 à 5 L)
- Raccordement G 3/4"

**18460**

**528,19 € HT**  
633,83 € TTC

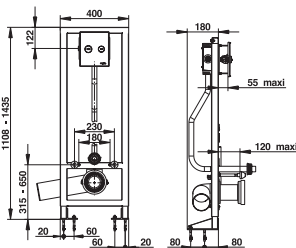

### PRESTO

#### BÂTI-SUPPORT WC AUTOPORTANT ■ PRESTO 7100 XL N

**+** Sans contact et bi-commande

- Commande électronique et bouton poussoir
- Bâti-support à chasse directe pour cuvette suspendue
- Alimentation secteur 7 V via 12 V à 24 V AC ou DC
- Compatible avec transformateur 230 V AC / 12 V AC non fourni
- Double volume, petit 4 L et grand 6 L
- Existe en version ECO 2/4L

**18493**

**844,56 € HT**  
1 013,47 € TTC



**ACCESSIBILITÉ POUR TOUS**

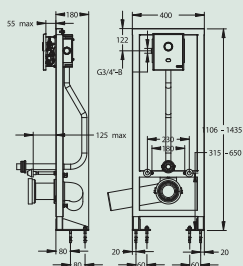

### GEBERIT

#### BÂTI-SUPPORT WC MURAL ■ DUOFIX

- Avec réservoir à encastrer Sigma 12 cm (50 x 112 x 12 cm)
- Pour rinçage simple touche, double touche ou interrompable
- Pour WC suspendus, rallongés jusqu'à 70 cm
- Pour WC suspendus avec dimensions de raccordement selon EN 33:2011
- Pour montage sur parois d'installation à hauteur du local
- Pour hauteur de chape de 0 à 20 cm
- Pieds supports antidérapants
- Plaques de pieds orientables

**111.303.00.5**

à partir de  
**437,26 € HT**  
524,71 € TTC

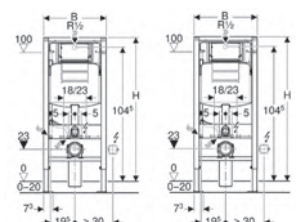





### PACK WC SUSPENDU + BÂTI-SUPPORT ■ PATIO

**+** Réglable en hauteur

■ Pack WC suspendu sans bride, 53,5 x 36 cm ■ Abattant thermotur à charnières métal ■ Bâti-support autoportant 3/6 L, réglable en hauteur jusqu'à 20 cm ■ Plaque de commande double touche mécanique, finition blanc ■ Kit de fixations murales fourni

**E29393-00**



**571,95 € HT**  
686,34 € TTC

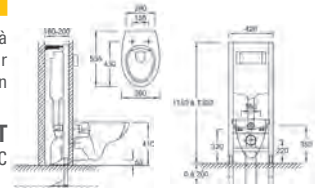

### PACK WC SUSPENDU + BÂTI-SUPPORT ■ STRUKTURA

■ Pack WC suspendu sans bride, 54 x 34 cm avec fixations cachées ■ Abattant thermotur à descente progressive et déclinable ■ Bâti-support autoportant 3/6 L, réglable en hauteur jusqu'à 20 cm ■ Plaque de commande double touche mécanique finition chrome ■ Kit de fixations murales fourni

**E29394-00**



**708,95 € HT**  
850,74 € TTC

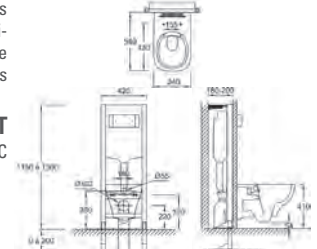

## ■ GEBERIT

### PLAQUE DE COMMANDE ■ SIGMA01

**+** Pour réservoirs à encastrer

■ Rinçage double touche ■ Matière synthétique ■ Blanc alpin ■ Déclenchement frontal ■ Tiges de déclenchement à isolation phonique ■ Dimensions : 24,6 x 16,5 cm

**115.770.11.5**

**78,09 € HT / 93,71 € TTC**

115.770.21.5 Chromé brillant

**102,70 € HT / 123,24 € TTC**

115.770.JQ.5 Chromé mat

**102,70 € HT / 123,24 € TTC**



## ■ GEBERIT

### PLAQUE DE COMMANDE ■ SIGMA10

**+** Pour rinçage interrompable

■ Pour le déclenchement du rinçage des réservoirs à encastrer Sigma ■ Chromé brillant ■ Déclenchement frontal ■ Tige de déclenchement à isolation phonique ■ Ajustement rapide sans outils ■ Dimensions : 24,6 x 16,5 cm

**115.758.KJ.5**

**100,87 € HT / 121,04 € TTC**

115.758.KH.5 Chromé brillant / chromé mat

**151,33 € HT / 181,60 € TTC**



GROHE



### PLAQUE DE COMMANDE ■ SKATE AIR BLANCHE

■ Blanc alpin ■ Double touche interrompable ■ Pour mécanisme pneumatique AV1 ■ Montage vertical ■ 156 x 197 mm ■ En ABS ■ GROHE Finition Longue Durée ■ GROHE Économie d'eau Consommation d'eau réduite, jet parfait ■ Pour Rapid SL et réservoirs Uniset GD 2 ■ Pour le montage sur bâti Rapid SLX, commander la trappe de visite 66 791 000 (vendu séparément)

**38505SHO**



**41,81 € HT**  
50,17 € TTC

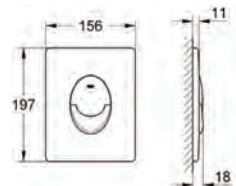



# COLLECTIVITÉS

ESPACE WC ■ Bâti-supports



## PLAQUE DE COMMANDE ■ SKATE COSMO

**+** Anti Vandalisme



■ Double touche interrompable, Montage vertical, 156 x 197 mm, En Laiton ■ Pour mécanisme pneumatique AV1 ■ GROHE Brillance Longue Durée : Brillance éclatante année après année ■ GROHE Économie d'eau, consommation d'eau réduite, jet parfait ■ Pour Rapid SL et réservoirs Uniset GD 2 ■ Pour le montage sur bâti Rapid SLX, commander trappe de visite réf. 66 791 000 (vendue séparément)

**38821000** 277,81 € HT 333,37 € TTC

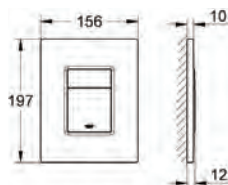

### VitrA

## PLAQUE DE COMMANDE ■ ROOT ROUND

■ 244 x 9 x 165 mm - 0,44 kg ■ Modèle mécanique - ABS - Plastique ■ Pour réservoirs avec mécanisme pour déclenchement 2 différents volumes d'eau ■ 3/6 l ■ Blanc

**740-2200** 45,00 € HT 54,00 € TTC

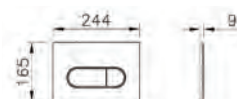

## GEBERIT

## PLAQUE DE COMMANDE ÉLECTRONIQUE

**ACCESSIBILITÉ POUR TOUS**

**+** Sans contact



■ Déclenchement manuel du rinçage ■ Déclenchement automatique du rinçage ■ Alimentation secteur ■ Plaque de déclenchement à visser ■ Anti-vandalisme ■ Rinçage intermittent pré-réglé ou réglable ■ Détecteur infrarouge ■ Mécanisme de relevage silencieux, électrique et auto-calibrant ■ Maintenance et nettoyage aisés

**115.890.SN.6** 912,30 € HT 1 094,76 € TTC  
dont 0,21 € HT d'éco-part.

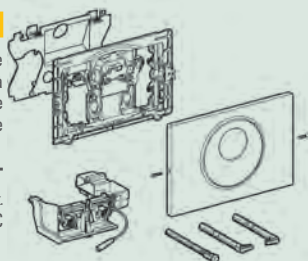

## GEBERIT

## PLAQUE DE COMMANDE ÉLECTRONIQUE

**ACCESSIBILITÉ POUR TOUS**

**+** Sans contact



■ Déclenchement manuel du rinçage ■ Déclenchement automatique du rinçage ■ Alimentée par pile ■ Anti-vandalisme ■ Maintenance et nettoyage aisés ■ Mécanisme de relevage silencieux, électrique et auto-calibrant ■ Détecteur infrarouge auto-ajustable

**115.891.SN.6** 988,30 € HT 1 185,96 € TTC  
dont 0,21 € HT d'éco-part.

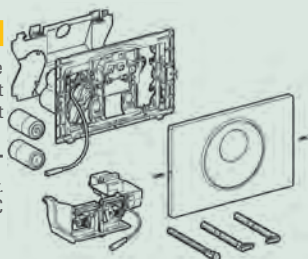

## GEBERIT

## PLAQUE DE COMMANDE URINOIR ÉLECTRONIQUE

**ACCESSIBILITÉ POUR TOUS**



■ Plaque de fermeture avec verrou de fixation ■ Détection infrarouge fiable de la distance ■ Détecteur infrarouge auto-ajustable ■ Mode hybride économe en eau réglable ■ Temps de rinçage réglable ■ Rinçage intermittent réglable ■ Ajustement dynamique du temps de rinçage ■ Rinçage préliminaire réglable ■ Commutable en fonctionnement avec urinoir avec couvercle ■ Rinçage unique après activation de l'alimentation électrique ■ Plaque : brossé, anneau design : poli

**116.035.SN.1** 877,31 € HT 1 052,77 € TTC  
dont 0,06 € HT d'éco-part.

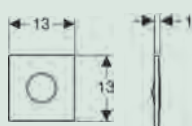



### Roth



### HABILAGE BÂTI-SUPPORT WC ■ BÂTIPANEL

**+** Rapidité d'installation

■ Rapide et facile à monter ■ Panneau étanche en alu-composite finition de surface «Mat perlé» ■ Impression digitale du décor sur l'aluminium (tenue garantie dans le temps) ■ Revêtement de surface résistant à l'abrasion, aux rayures, aux produits chimiques certifié DIN 68861 ■ Facilement recoupable pour s'adapter à tous types de configurations ■ Pose en niche ou en saillie sur le coffrage du bâti-support ■ Panneau fourni avec 3 profilés et 2 tés de liaison ■ Compatible avec les bâti-supports les plus courants ■ 3 décors et 1 coloris uni ■ Largeur 1200 mm Hauteur 1500 mm



**PM** à partir de **293,00 € HT**  
351,60 € TTC

## ESPACE WC ■ Accessoires

### DELABIE

### DISTRIBUTEUR D'ESSUIE-MAINS

**+** Pour tout papier



■ Inox 304 bactériostatique poli brillant ■ Système de distribution feuille à feuille adapté à la plupart des essuie-mains du marché ■ Avec serrure et clé standard DELABIE ■ Contrôle de niveau ■ Contenance : 500 formats ■ Dimensions : 120 x 275 x 360 mm ■ Possibilité de commander séparément un paquet d'essuie-mains enchevêtrés (réf. 6606) ■ Garantie 30 ans

**510601P** 141,21 € HT / 169,45 € TTC

**510601W** Inox époxy blanc 127,03 € HT / 152,44 € TTC

**510601S** Inox poli satiné 141,21 € HT / 169,45 € TTC

**510601BK** Inox époxy noir mat 162,42 € HT / 194,90 € TTC

**6606** Essuie-mains enchevêtrés 9,21 € HT / 11,05 € TTC



### DISTRIBUTEUR D'ESSUIE-MAINS

**+** 100% plastique recyclé

■ Capot ABS ■ Avec serrure ■ Grand modèle

**878080** 52,75 € HT  
63,30 € TTC

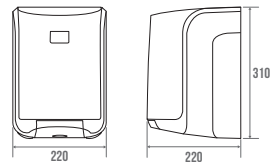

### PELLET



### DISTRIBUTEUR D'ESSUIE-MAINS

**+** Avec serrure

■ Acier époxy blanc ■ Visualisation du niveau de papier ■ Pour papiers pliés ■ 450 essuie-mains

**878093** 99,75 € HT  
119,70 € TTC

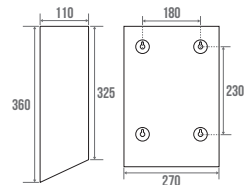

### PELLET





# COLLECTIVITÉS

ESPACE WC ■ Accessoires



## DISTRIBUTEUR D'ESSUIE-MAINS

**+** Avec serrure

- Blanc ■ Abs ■ Visualisation du niveau de papier ■ Pour papiers pliés
- 400 à 600 essuie-mains

**878098**

**52,75 € HT**

63,30 € TTC

**872098**

Noir mat

**69,55 € HT**

83,46 € TTC

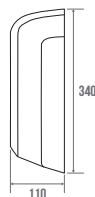
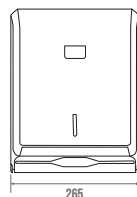

265

110

340

## DELABIE



## DISTRIBUTEUR DE PAPIER WC

**+** Surface lisse nettoyage facile

- Distributeur de papier toilette mural. Grand modèle pour bobine de 200 m ■ Dévidoir de papier toilette en inox 304 poli brillant ■ Couvercle articulé monobloc pour un entretien facile et une meilleure hygiène
- Avec fond : protège des imperfections murales, de l'humidité et de la poussière ■ Avec serrure et clé standard DELABIE ■ Contrôle de niveau
- Dimensions : Ø 225, profondeur 125 mm ■ Garantie 30 ans

**2901**

**117,41 € HT**

140,89 € TTC

**2911**

Bobine 400 m, inox poli brillant

**172,31 € HT**

206,77 € TTC

**510911S**

Bobine 200 m, inox satiné

**105,86 € HT**

127,03 € TTC

**510911BK**

Bobine 200 m, inox époxy noir

**121,75 € HT**

146,10 € TTC

**510910S**

Bobine 400 m, inox poli satiné

**132,35 € HT**

158,82 € TTC

**510910BK**

Bobine 400 m, inox époxy noir mat

**152,20 € HT**

182,64 € TTC



Ø 225

125

## DELABIE



## DISTRIBUTEUR DE PAPIER WC

**+** Fixations invisibles

- Porte-papier toilette mural en U ■ Dérouleur de papier WC en rouleau
- Inox 304 bactériostatique poli brillant ■ Tube Ø 20, épaisseur 1 mm
- Fixations invisibles ■ Porte-papier WC garanti 30 ans

**4081P**

**37,44 € HT**

44,93 € TTC

**510083P**

Porte-papier, inox poli brillant

**29,41 € HT**

35,29 € TTC

**510083S**

Porte-papier, inox satiné

**29,41 € HT**

35,29 € TTC

**510083BK**

Porte-papier, inox époxy noir mat

**33,82 € HT**

40,58 € TTC

**510082P**

Porte-papier double rouleaux, inox poli brillant

**37,90 € HT**

45,48 € TTC

**510082S**

Porte-papier double rouleaux, Inox satiné

**37,90 € HT**

45,48 € TTC

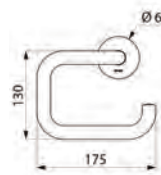

130

175

Ø 63

82

Ø 20





**ACCESSIBILITÉ  
POUR TOUS**

PELLET



### DISTRIBUTEUR DE PAPIER WC

■ Capot ABS ■ Capacité : rouleau de 200 m ■ Fermeture à clé ■ Mandrin diamètre 45 mm

872533

68,20 € HT  
81,84 € TTC

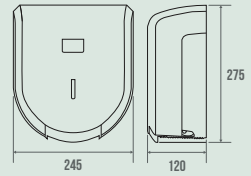

PELLET



### DISTRIBUTEUR DE PAPIER WC

■ Acier ■ Fermeture à clé ■ Incompatible milieux chlorés et javélisés

878605

82,65 € HT  
99,18 € TTC

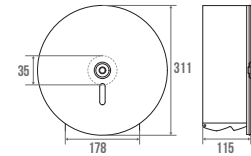

DELABIE



### DISTRIBUTEUR DE SACHETS HYGIÉNIQUES ET POUBELLE



Installation aisée

■ Distributeur de sachets hygiéniques et poubelle ■ Poubelle inox avec trappe au-dessus ■ Distributeur de sachets hygiéniques en-dessous ■ Contenance réceptacle : 9 litres ■ Articulé ouvrant avec serrure et clé standard DELABIE ■ Fixation murale ■ Épaisseur Inox : 1 mm ■ Dimensions : 123 x 250 x 350 mm ■ Garantie 30 ans

2561D

304,29 € HT  
365,15 € TTC

2561DS

Inox poli satiné

304,29 € HT  
365,15 € TTC

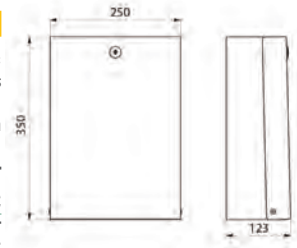

DELABIE



### DISTRIBUTEUR DE SAVON



Système antiblocage

■ Distributeur de savon liquide ou gel hydroalcoolique, à déclenchement souple, contenance 0,5 L ■ Modèle antivandalisme avec serrure et clé standard DELABIE ■ Capot en inox 304 bactériostatique, finition poli brillant ■ Capot articulé monobloc (en une seule pièce) pour un entretien facile et une meilleure hygiène ■ Bouton poussoir à déclenchement souple : adapté à tous, PMR, handicapé, enfant ■ Antiblocage : une seule dose par appui même en cas d'appui prolongé ■ Réservoir avec une large ouverture : facilite le remplissage par des bidons à forte contenance ■ Réservoir empêchant la stagnation permanente de savon. Fenêtre de contrôle de niveau ■ Distributeur de savon mural garanti 30 ans

510583

112,55 € HT  
135,06 € TTC

510580

Finition poli brillant, 1 litre

119,72 € HT  
143,66 € TTC

512066P

Électronique, finition poli brillant, 1 litre

218,93 € HT  
262,72 € TTC

512066S

Électronique, finition poli satiné, 1 litre

218,93 € HT  
262,72 € TTC

512066BK

Électronique, finition inox noir mat, 1 litre

251,77 € HT  
302,12 € TTC

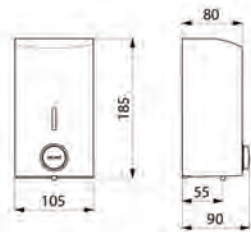



# COLLECTIVITÉS

ESPACE WC ■ Accessoires

ACCESSIBILITÉ  
POUR TOUS

## DELABIE

### DISTRIBUTEUR DE SAVON

+ mécanisme verrouillable discret

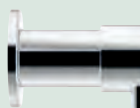

■ Distributeur de savon sur vasque avec bec droit ■ Distributeur de savon liquide ou gel hydroalcoolique ■ Modèle antivandalisme. Corps et poussoir en Inox 304 poli ■ Système antigoutte (étanche à l'eau) ■ Mécanisme verrouillable discret : déverrouillage sans outil spécifique et reverrouillage automatique ■ Remplissage par le haut (en déverrouillant le mécanisme) ou par le bas (en déclinçant le réservoir) ■ Livré avec un réservoir 1 L ■ Compatible avec gel hydroalcoolique ■ Distributeur de savon liquide sur vasque garanti 30 ans

729064

80,00 € HT

96,00 € TTC

729564

Avec réservoir 0,5 L

80,00 € HT

96,00 € TTC

729164

Avec tube souple 1,20 m pour réservoir éloigné

80,00 € HT

96,00 € TTC

729170

Traversée de cloison, pour réservoir éloigné

90,00 € HT

108,00 € TTC

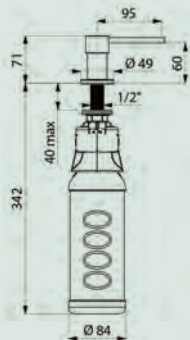

## DELABIE

### DISTRIBUTEUR DE SAVON AUTOMATIQUE ■ BINOPTIC

+ Absence de contact manuel



■ Distributeur de savon liquide ou savon mousse ou gel hydroalcoolique ■ Absence de contact manuel : détection automatique des mains par cellule infrarouge ■ Bec en inox 304 chromé ■ Pompe doseuse antigaspillage ■ Boîtier électronique et réservoir amovible indépendants pour fixation sous le plan de vasque ■ Distributeur de savon automatique : alimentation sur secteur avec transformateur 230/6 V ■ Pour savon liquide à base végétale de viscosité maximum 3 000 mPa.s ou savon spécial mousse ■ Compatible avec gel hydroalcoolique ■ Longueur de bec totale : 115 mm ■ Distributeur de savon mural automatique garanti 30 ans. CE ■ Livré avec un réservoir 1 litre

512051P

302,61 € HT

363,13 € TTC

512151P

Mural, tube 1,20 m réservoir éloigné, chromé

302,61 € HT

363,13 € TTC

512051S

Mural, réservoir 1 L, satiné

302,61 € HT

363,13 € TTC

512151S

Mural, tube 1,20 m réservoir éloigné, satiné

302,61 € HT

363,13 € TTC

512051BK

Mural, réservoir 1 L, noir mat

342,87 € HT

411,44 € TTC

512021P

Sur plage, réservoir 1 L, chromé

342,90 € HT

411,48 € TTC

512121P

Sur plage, tube 1,20 m réservoir éloigné, chromé

342,90 € HT

411,48 € TTC

512021S

Sur plage, réservoir 1 L, satiné

342,90 € HT

411,48 € TTC

512121S

Sur plage, tube 1,20 m réservoir éloigné, satiné

342,90 € HT

411,48 € TTC

512021BK

Sur plage, réservoir 1 L, noir mat

394,33 € HT

473,20 € TTC

512121BK

Sur plage, tube 1,20 m réservoir éloigné, noir mat

394,33 € HT

473,20 € TTC

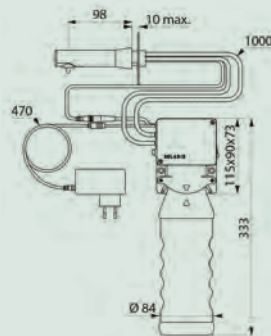





**ACCESSIBILITÉ  
POUR TOUS**

PELLET



### DISTRIBUTEUR DE SAVON

+ Compatible gel hydroalcoolique

■ 0,75 l ■ ABS blanc ■ Matériau composite anti-choc ■ Visualisation du niveau de savon ■ Fermeture à clé ■ Réservoir amovible

878160

64,95 € HT  
77,94 € TTC

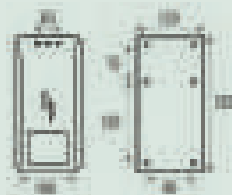

DELABIE

### POT À BALAI WC MURAL OU À POSER

+ Blocage antivol

■ Modèle fort de porte-balai mural avec brosse toilette : fixation avec blocage antivol ■ Inox 304 bactériostatique poli brillant ■ Nettoyage facile : cuvette plastique amovible par le haut ■ Cuvette plastique avec réservoir : évite à la brosse du balai de stagner dans l'eau résiduelle ■ Limite le risque d'éclaboussures lors des prochaines utilisations ■ Remise en place automatique de la brosse WC dans le réceptacle par système d'auto-centrage ■ Épaisseur inox : corps 1 mm. Dimensions : Ø 90 x 410 mm ■ Pot à balai WC garanti 30 ans

4051P

106,29 € HT / 127,55 € TTC

4051BK	Epoxy noir mat	122,24 € HT / 146,69 € TTC
4051C	Epoxy anthracite métallisé, Be-Line®	106,29 € HT / 127,55 € TTC
4051MW	Epoxy blanc mat, Be-Line®	106,29 € HT / 127,55 € TTC
4051S	Poli satiné	106,29 € HT / 127,55 € TTC



DELABIE

### SÈCHE-MAINS ■ SPEEDJET 2

**ACCESSIBILITÉ  
POUR TOUS**

+ Sans contact manuel

■ Sèche-mains électrique ultra-rapide : séchage en 10 à 12 secondes. Confort : air chaud ■ ABS antibactérien pour une hygiène maximale ■ Récupérateur d'eau amovible empêchant tout écoulement : entretien et nettoyage facilités ■ Filtre HEPA : retient 99,99% des bactéries contenues dans l'air ■ Mise en marche automatique par détection infrarouge avec arrêt automatique au retrait des mains ■ Antiblocage : arrêt automatique si utilisation en continu supérieure à 30 secondes ■ Économie d'énergie : arrêt automatique de la résistance chauffante à partir d'une température > 25°C ■ Faible consommation d'énergie : puissance 1050 W en mode sans chauffage, 1550 W en mode chauffage ■ Débit d'air : 61 L/seconde. Vitesse air : 540 km/h. Niveau sonore : 66 dBA. Classe II, IP21 ■ Dimensions : 180 x 320 x 540 mm. Poids : 6,83 kg. CE. Garantie 3 ans

510624C

1 215,20 € HT  
1 458,24 € TTC

510624W	Blanc mat	1 179,09 € HT 1 414,91 € TTC
510624B	Noir mat	1 323,47 € HT 1 588,16 € TTC

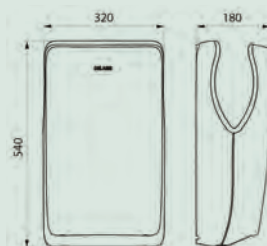



# COLLECTIVITÉS

ESPACE WC ■ Accessoires

## DELABIE

### SÈCHE-MAINS ■ HIGHFLOW

**+** Automatique et ultra-rapide

■ Inox poli brillant ■ Choix air chaud ou froid par interrupteur dissimulé  
■ Ultra-rapide : séchage en 10 à 12 s ■ Mise en marche automatique par détection infrarouge ■ Technologie intelligente : arrêt automatique au retrait des mains ■ Antiblocage : arrêt automatique si utilisation en continu supérieure à 60 s ■ Nettoyage facile : capot monobloc ■ Débit d'air total : 39 L/sec et vitesse air 230 km/h, faible consommation d'énergie : 1350 W ■ 220-240 V- / 50 Hz, niveau sonore : 70 dBA, CE - Garantie 3 ans

**510622**

**467,21 € HT**

560,65 € TTC

**510622S**

Inox satiné

**467,21 € HT**

560,65 € TTC

**510622W**

Epoxy blanc

**467,21 € HT**

560,65 € TTC

**510622BK**

Inox noir mat

**537,32 € HT**

644,78 € TTC

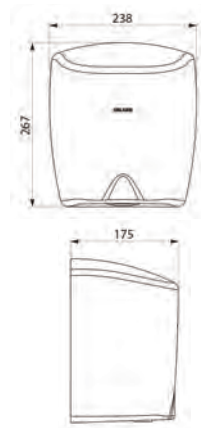

## DELABIE

### SÈCHE-MAINS

**+** Faible niveau sonore

■ Sèche-mains automatique. Mise en marche automatique par cellule optique ■ Finition capot Inox 304 poli brillant ■ Dimensions : 124 x 216 x 318 mm ■ Poids : 3,8 kg ■ Puissance : 1960 W. 50 Hz ■ Débit d'air : 65 L/s ■ Faible niveau sonore : 58 dBA ■ Classe I, IPX1. CE, TÜV GS ■ Garantie : 3 ans

**6631**

**604,82 € HT**

725,78 € TTC

**6621**

Finition capot ABS blanc

**317,84 € HT**

381,41 € TTC

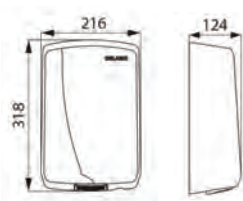

### ACCESSIBILITÉ POUR TOUS

### SÈCHE-MAINS ■ EXP'AIR

**+** Anti-vandalisme

■ 800 w ■ Blanc et noir ■ En fonte d'aluminium époxy blanc ■ Avec récupérateur d'eau 600 ml ■ Déclenchement automatique ■ Séchage ultra-rapide : 10 à 15 s ■ Traitement de surface antibactérien ■ Filtre cuivre bactéricide ■ Garantie 3 ans

**878241**

**1 175,49 € HT**

dont 0,49 € HT d'éco-part.

1 410,59 € TTC

**878242**

Gris et noir

**1 211,49 € HT**

dont 0,49 € HT d'éco-part.

1 453,79 € TTC

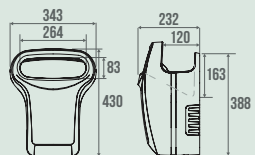



**ACCESSIBILITÉ  
POUR TOUS**

PELLET



### SÈCHE-MAINS

**+** Anti-vandalisme

■ Sèche-mains électrique 2000 W ■ Blanc ■ Air chaud ■ Déclenchement automatique ■ Temps de séchage : 20 à 30 s ■ Débit 190 m<sup>3</sup>/h ■ Niveau sonore 69 dBA

878219

872219

Noir mat



**334,82 € HT**

dont 0,12 € HT d'éco-part.

401,78 € TTC

**526,62 € HT**

dont 0,12 € HT d'éco-part.

631,94 € TTC

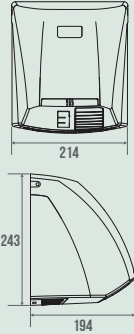

**PRESTO**

### SÈCHE-MAINS ■ C-DRY

**+** Compact mais puissant

■ Puissance : 1000 W ■ Vitesse de l'air pulsé : 95 à 115 m/s ■ Volume sonore : 69 à 76,6 dB ■ Installation murale ■ Sans contact ■ Design compact pour une intégration aisée ■ Séchage par air chaud ou froid pour économiser de l'énergie ■ Sur secteur ■ Finition inox, existe aussi en finition blanc et noir mat

60365



**329,96 € HT**

dont 0,70 € HT d'éco-part.

395,95 € TTC

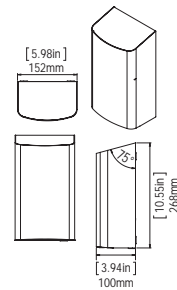

**PRESTO**

### SÈCHE-MAINS ■ E-DRY

**+** Rapide et hygiénique

■ PMR Céramique absorbante pour éviter les stagnations d'eau ■ Accès frontal compatible PMR et tout public ■ Choix d'air pulsé chaud ou froid pour économiser de l'énergie ■ 1600 w ■ Vitesse de l'air : 75 à 95 m/s ■ Volume sonore : 69,6 à 72,8 dB ■ Finition : blanc

60362



**1 073,84 € HT**

dont 0,70 € HT d'éco-part.

1 288,61 € TTC

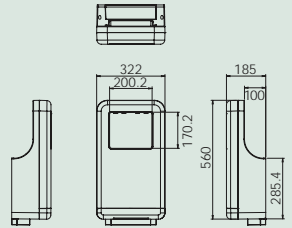

**ACCESSIBILITÉ  
POUR TOUS**

**PRESTO**

### SÈCHE-MAINS ■ H-DRY

**+** Directement sur la vasque

■ Puissance : 1000 W ■ Vitesse de l'air pulsé : 84 à 101 m/s ■ Volume sonore : 68,5 à 70,5 dB ■ Design horizontal sur plage, directement au-dessus de la vasque ■ Sur secteur avec moteur sous le plan de vasque ■ Séchage par air chaud ou froid pour économiser de l'énergie

60361



**671,41 € HT**

dont 0,70 € HT d'éco-part.

805,69 € TTC

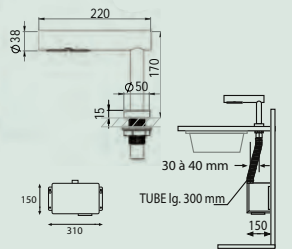

**ACCESSIBILITÉ  
POUR TOUS**



# COLLECTIVITÉS

ESPACE CUISINE ■ Plonges et éviers

## ESPACE CUISINE ■ Plonges et éviers

### GEBERIT

#### TIMBRE D'OFFICE ■ PUBLICA

ACCESSIBILITÉ  
POUR TOUS

■ 50 x 40 cm ■ Sans trop-plein ■ Modèle en cuve ■ Résistant aux acides



36005000

206,27 € HT

247,52 € TTC

36006000

60 x 40 cm

227,70 € HT

273,24 € TTC

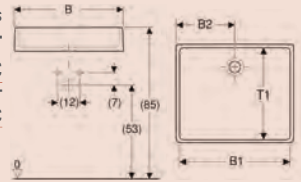

## ESPACE CUISINE ■ Fontaines

### DELABIE

#### FONTAINE À BOIRE ■ SD

+ **Inox 304 bactériostatique**



■ Fontaine à boire à accrocher au mur ■ Inox 304 bactériostatique. Finition poli satiné. Épaisseur Inox : 1,2 mm ■ Finition anticoups ■ Livrée avec un robinet rince-bouche : chromé, fermeture instantanée, réglage de débit, arrivée M3/8" ■ Bonde à grille plate perforée, sans vis : nettoyage facilité et antivandalisme. Vidage 1"1/4 ■ Livré avec fixations ■ Poids : 2,4 kg ■ Garantie 30 ans

180800

415,58 € HT

498,70 € TTC

180820

SD, avec robinet col de cygne

527,70 € HT

633,24 € TTC

180110

Fontaine à boire sur pied ILHA JR, H 800 mm

694,98 € HT

833,98 € TTC

180100

Fontaine à boire sur pied ILHA, H 915 mm

735,14 € HT

882,17 € TTC

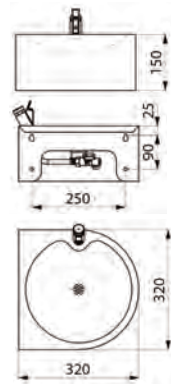

## ESPACE CUISINE ■ Lave-mains inox

### DELABIE

#### LAVE-MAINS INOX ■ SXS

+ **Inox 304 bactériostatique**



■ Lave-mains à accrocher au mur avec commande au genou ■ Inox 304 bactériostatique. Épaisseur Inox : 0,8 mm ■ Finition anticoups ■ Sans dossier ■ Bonde à grille plate perforée, sans vis : nettoyage facilité et antivandalisme ■ Économie d'eau : débit pré-réglé à 3 L/min ■ Hygiène maximale : aucun contact manuel avec la robinetterie ■ Sans trop-plein. Livré avec fixations ■ Marquage CE. Conforme à la norme EN 14688 ■ Poids : 4,3 kg. Garantie 30 ans

182310

534,29 € HT

641,15 € TTC

182320

Commande au genou - avec dossier

587,85 € HT

705,42 € TTC

184320

Commande électronique - avec dossier

927,98 € HT

1 113,58 € TTC

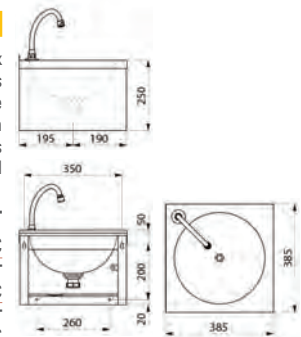



### ESPACE CUISINE ■ Robinetterie de cuisine

#### DELABIE



#### COMBINÉ DE PRÉLAVAGE COMPLET

■ Avec robinet de puisage ■ Mélangeur monotrou sur gorge avec tête à clapet avec croisillons ■ Raccords flexibles F3/8", clapets anti-retour, fixation renforcée par 2 tiges filetées, contre-écrou ■ Bec télescopique orientable L 200-290 mm, débit 20 L/min en sortie ■ Douchette à jet réglable blanche avec débit 9 L/min en sortie. Douchette antitartre, embout antichoc ■ Flexible armé L 0,95 m blanc qualité alimentaire ■ Colonne 3/4" en laiton, collier mural réglable, ressort-guide inox ■ Garantie 30 ans

**G6632**

**697,15 € HT**

836,58 € TTC

**5630**

Noir, sans robinet de puisage

**614,77 € HT**

737,72 € TTC

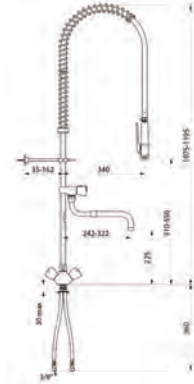

#### DELABIE



#### MÉLANGEUR D'ÉVIER



Remplissage rapide

■ Mélangeur monotrou sur plage avec bec tube orientable H.195 L.200 ■ Brise-jet étoile ■ Têtes à clapet guidé hors d'eau à mécanisme renforcé ■ Manettes à boule ergonomiques et antichoc ■ Débit 45 l/min à 3 bar. Plein débit en 1/4 de tour ■ Bec à intérieur lisse. Corps et bec en laiton chromé ■ Flexibles PEX F3/8". Fixation renforcée par 2 tiges Inox ■ Garantie 30 ans

**5640T2**

**271,71 € HT**

326,05 € TTC

**5640T3**

H 190 L 300 mm

**286,01 € HT**

343,21 € TTC

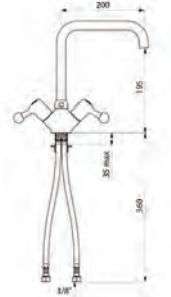

#### DELABIE



#### MITIGEUR D'ÉVIER



Hygiène : intérieur lisse

■ Mitigeur d'évier mécanique sur gorge, avec bec orientable H.220 L.200 ■ Équipé d'un brise-jet hygiénique adapté à la pose d'un filtre terminal BIOFIL ■ Cartouche céramique classique Ø 35 avec butée de température maximale livrée non montée ■ Bec à intérieur lisse. Débit limité à 9 L/min à 3 bar. Commande par manette fil ■ Sans tirette ni vidage ■ Flexibles PEX F3/8". Fixation renforcée par 2 tiges Inox ■ Mitigeur mécanique adapté pour les établissements de santé, EHPAD, hôpitaux, cliniques ■ Mitigeur monotrou adapté aux personnes à mobilité réduite (PMR) ■ Mitigeur monocommande conforme aux exigences de la NF Médical ■ Mitigeur garanti 30 ans

**2506T2**

**218,12 € HT**

261,74 € TTC

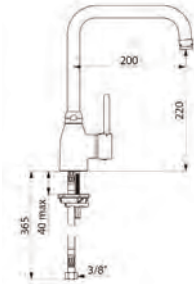



# COLLECTIVITÉS

ESPACE CUISINE ■ Robinetterie de cuisine

ACCESSIBILITÉ  
POUR TOUS

## DELABIE

### MITIGEUR D'ÉVIER

- Pour évier ou auge à bec orientable H 155 L 230 mm, avec brise-jet hygiénique
- Cartouche céramique Ø 40, butée de température maximale préréglée
- Corps et bec à intérieur lisse
- Débit limité à 9 L/min à 3 bar
- Commande par levier Hygiène L 200
- Flexibles PEX F3/8", fixation renforcée par 2 tiges inox
- Conforme aux exigences de la norme NF Médical
- Adapté aux PMR. Garantie 30 ans

**2510L**

**196,67 € HT**

236,00 € TTC

**2510**

Manette ajourée

**185,10 € HT**

222,12 € TTC

**2510T**

Manette pleine

**185,10 € HT**

222,12 € TTC

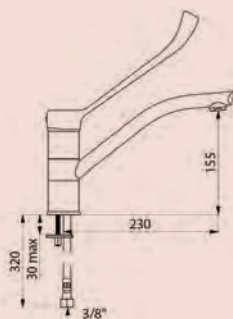

Jacob Delafon  
PARIS

### MITIGEUR D'ÉVIER ■ BRIVE



Economie d'eau et sécurité

- Bec tube orientable
- Cartouche C3
- 10 L/min

**E75770-4-CP**



**113,35 € HT**

136,02 € TTC

**E78115-4-CP**

Mitigeur évier bec profilé



**115,80 € HT**

138,96 € TTC

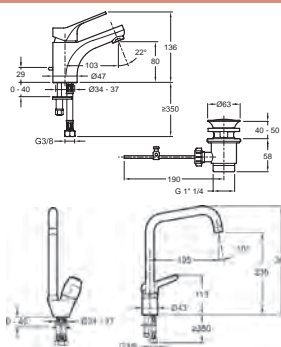

Jacob Delafon  
PARIS

### MITIGEUR D'ÉVIER ■ JULY



Cartouche C3 : économies d'eau

- Bec profilé orientable
- Cartouche C3
- 10 L/min

**E98324-CP**



**119,85 € HT**

143,82 € TTC

**E98325-CP**

Mitigeur évier bec tube



**117,40 € HT**

140,88 € TTC

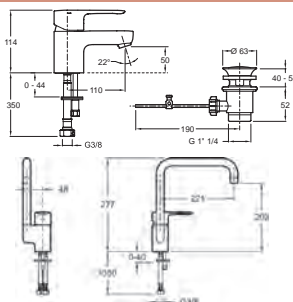





### CONFORT ET SÉCURITÉ ■ Barres d'appui

#### DELABIE

#### BARRE D'APPUI COUDÉE 135°

ACCESSIBILITÉ  
POUR TOUS

+ Testée à plus de 200 kg



■ Barre d'appui coudée à 135° Ø 32, pour PMR ■ Utilisation comme barre d'appui ou de relèvement pour WC, douche et baignoire ■ Utilisation indifféremment à gauche comme à droite. Dimensions : 400 x 400 mm ■ Tube inox 304 bactériostatique ■ Finition inox poli brillant UltraPolish, surface sans porosité et homogène facilitant l'hygiène ■ Assemblage de la platine au tube par un cordon de soudure sécurité invisible ■ Écartement entre la barre et le mur de 40 mm : encombrement minimum interdisant le passage du bras ■ Fixations invisibles par platine 3 trous, inox 304, Ø 72. Platinas et caches en inox 304 ■ Testée à plus de 200 kg. Maximum utilisateur recommandé : 135 kg ■ Barre garantie 30 ans. Marquage CE

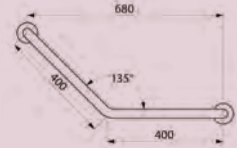

<b>5081P2</b>		<b>98,54 € HT</b> 118,25 € TTC
<b>5082P</b>	3 points de fixations	<b>113,33 € HT</b> 136,00 € TTC
<b>35082S</b>	Basic, 3 points de fixations, inox 304 satiné	<b>85,55 € HT</b> 102,66 € TTC



#### DELABIE

#### BARRE D'APPUI COUDÉE 135° ■ BE-LINE®

ACCESSIBILITÉ  
POUR TOUS

+ Design innovant, adapté à tous



■ 220 x 220 mm, finition aluminium époxy anthracite ■ Utilisation comme barre d'appui (partie horizontale) ou de relèvement (partie à 135°) ■ Tube aluminium épaisseur 3 mm, pieds en aluminium massif, profil rond Ø 35 avec plat ergonomique ■ Écartement au mur de 38 mm : encombrement minimum interdisant le passage du bras ■ 3 points de fixations permettant le blocage du poignet ■ Testée à plus de 200 kg, maximum utilisateur recommandé 135 kg ■ Fixations invisibles, vis inox Ø 8 x 70 mm pour mur béton ■ CE - Garantie 30 ans



<b>511983C</b>		<b>129,58 € HT</b> 155,50 € TTC
<b>511982C</b>	400 x 400 mm, aluminium époxy anthracite	<b>143,44 € HT</b> 172,13 € TTC
<b>511983W</b>	220 x 220 mm, aluminium époxy blanc mat	<b>129,58 € HT</b> 155,50 € TTC
<b>511982W</b>	400 x 400 mm, aluminium époxy blanc mat	<b>143,44 € HT</b> 172,13 € TTC
<b>511983BK</b>	220 x 220 mm, aluminium époxy noir mat	<b>146,10 € HT</b> 175,32 € TTC
<b>511982BK</b>	400 x 400 mm, aluminium époxy noir mat	<b>164,95 € HT</b> 197,94 € TTC

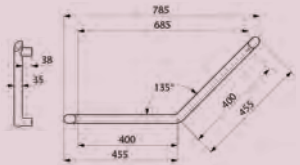



# COLLECTIVITÉS

CONFORT ET SÉCURITÉ ■ Barres d'appui

## PRESTO

### BARRE D'APPUI COUDÉE 135°

ACCESSIBILITÉ  
POUR TOUS



**+** Sécurité : 3 points d'attache

- Barre coudée à 135° Ø 32 mm ■ Longueur : 400 x 400 mm ■ Résistance au brouillard salin neutre (NSS) : 200 h selon NF ISO 9227 ■ Tube acier inox 304 ■ 3 points d'attache ■ Platine de fixations inox 304 soudée ■ Rosaces en acier inox 304 ■ Finition inox brossé

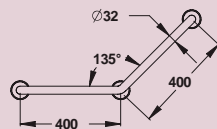

60324

83,34 € HT  
100,01 € TTC



## DELABIE

### BARRE D'APPUI DROITE

ACCESSIBILITÉ  
POUR TOUS



**+** Testée à plus de 250 kg

- Tube Ø 32, entraxe 300 mm ■ Utilisation comme barre d'appui, de maintien ou de relèvement pour WC, douche ou baignoire ■ Barre d'appui droite en inox 304 bactériostatique ■ Finition inox poli brillant UltraPolish, surface sans porosité et homogène facilitant l'hygiène ■ Assemblage de la platine au tube par un cordon de soudure sécurité invisible ■ Écartement entre la barre et le mur de 40 mm : encombrement minimum interdisant le passage du bras ■ Fixations invisibles par platine 3 trous, inox 304, Ø 72 ■ Platines et caches en inox 304. Livrée avec vis inox pour mur béton ■ Testée à plus de 250 kg. Maximum utilisateur recommandé : 170 kg ■ Barre garantie 30 ans. Marquage CE

5050P2

68,26 € HT / 81,91 € TTC

50504P2 400 mm 74,04 € HT / 88,85 € TTC

50505P2 500 mm 79,83 € HT / 95,80 € TTC

50506P2 600 mm 85,61 € HT / 102,73 € TTC

50509P2 900 mm 102,96 € HT / 123,55 € TTC



## DELABIE

### BARRE D'APPUI DROITE ■ BE-LINE®

ACCESSIBILITÉ  
POUR TOUS

**+** Design innovant, adapté à tous

- 300 mm ■ Finition aluminium époxy anthracite métallisé ■ Utilisation comme barre d'appui, de maintien ou de relèvement ■ Tube aluminium épaisseur 3 mm, pieds en aluminium massif ■ Profil rond Ø 35 avec plat ergonomique antirotation pour une préhension optimale ■ Écartement au mur de 38 mm : encombrement minimum interdisant le passage de l'avant-bras ■ Fixations invisibles, vis inox Ø 8 x 70 mm pour mur béton ■ Testée à plus de 200 kg. Maximum utilisateur recommandé : 135 kg ■ CE - Garantie 30 ans



511903C

76,84 € HT  
92,21 € TTC

511904C 400 mm, anthracité métallisé 84,53 € HT  
101,44 € TTC

511905C 500 mm, anthracité métallisé 92,22 € HT  
110,66 € TTC

511906C 600 mm, anthracité métallisé 99,89 € HT  
119,87 € TTC

511909C 900 mm, anthracité métallisé 122,95 € HT  
147,54 € TTC

511903BK 300 mm, noir mat 88,36 € HT  
106,03 € TTC

511904BK 400 mm, noir mat 97,21 € HT  
116,65 € TTC

511905BK 500 mm, noir mat 106,04 € HT  
127,25 € TTC

511906BK 600 mm, noir mat 114,88 € HT  
137,86 € TTC

511909BK 900 mm, noir mat 138,62 € HT  
166,34 € TTC

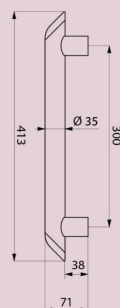



**ACCESSIBILITÉ  
POUR TOUS**

### PRESTO

#### BARRE D'APPUI DROITE



Appui ou relevage oblique



■ Barre droite Ø 32 mm ■ Longueur 300 mm ■ Résistance au brouillard salin neutre (NSS) : 200 h selon NF ISO 9227 ■ Tube acier inox 304 ■ Platine de fixation inox 304 soudée ■ Rosaces en acier inox 304 ■ Finition inox brossée ■ Barre d'appui et maintien multifonctions pour WC

**60311**

**42,91 € HT**

51,49 € TTC

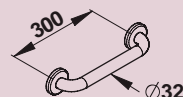

### DELABIE

#### BARRE D'APPUI ET MAINTIEN MULTIFONCTIONS POUR WC ■ BE-LINE®



Amovible : déclipage facile

**ACCESSIBILITÉ  
POUR TOUS**

■ Utilisation comme barre d'appui, de relèvement et d'aide au transfert en position abaissée ■ Finition aluminium époxy anthracite métallisé ■ Permet un accès latéral en position relevée, descente freinée, retenue en position verticale ■ Amovible : facilement déclipable avec système de blocage antivol ■ Tube aluminium, profil rond Ø 42 avec plat ergonomique antirotation pour une préhension optimale ■ Fixations invisibles par platine inox 304, de 5 mm d'épaisseur ■ Vis inox Ø 8 x 70 mm pour mur béton, 650 x 210 x 120 mm ■ Testée à plus de 200 kg, maximum utilisateur recommandé 135 kg ■ Barre d'appui WC garantie 30 ans. Marquage CE ■ Existe aussi en L.850 mm

**511960C**

**332,98 € HT**

399,58 € TTC

**511962C** Anthracite métallisé, avec béquille **397,04 € HT**  
476,45 € TTC

**511960W** Blanc mat, sans béquille **332,98 € HT**  
399,58 € TTC

**511962W** Blanc mat, avec béquille **397,04 € HT**  
476,45 € TTC

**511960BK** Epoxy noir mat, sans béquille **382,93 € HT**  
459,52 € TTC

**511962BK** Epoxy noir mat, avec béquille **456,65 € HT**  
547,98 € TTC

**511965W** Porte-papier toilette blanc mat, sans dépose **36,09 € HT**  
43,31 € TTC

**511965C** Porte-papier toilette anthracite métallisé, sans dépose **36,09 € HT**  
43,31 € TTC

**511965BK** Porte-papier toilette noir mat, sans dépose **40,78 € HT**  
48,94 € TTC

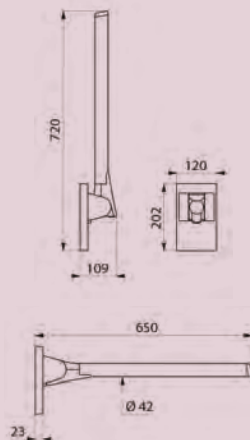



# COLLECTIVITÉS

## CONFORT ET SÉCURITÉ ■ Barres d'appui

**ACCESSIBILITÉ  
POUR TOUS**

### DELABIE

#### BARRE DE MAINTIEN RABATTABLE



**+** Testée à plus de 200 kg

- Finition inox 304 brillant, Ø 32 ■ Dimensions : 650 x 230 x 105 mm
- Utilisation comme barre d'appui, de relèvement et d'aide au transfert en position rabattue ■ Permet un accès latéral en position relevée
- Retenue en position verticale, descente freinée ■ Fixations invisibles par platine inox 304, 4 mm d'épaisseur ■ Vis inox pour mur béton ■ Testée à plus de 200 kg. Maximum utilisateur recommandé : 135 kg ■ CE - Garantie 30 ans

**510160P****326,04 € HT**

391,25 € TTC

**510164P** 850 x 230 x 105 mm**358,64 € HT**

430,37 € TTC

**510162P** 650 x 800 x 105 mm, avec béquille**389,31 € HT**

467,17 € TTC

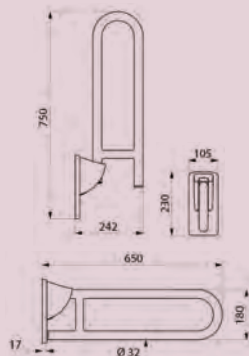

#### BARRE RELEVABLE ■ CLASSIC

**ACCESSIBILITÉ  
POUR TOUS**

**+** Blocage en position verticale

- Tube en aluminium époxy blanc Ø 30 mm ■ 600 mm ■ En option, béquille de soutien (réf. 048810) ■ Existe également avec béquille intégrée
- Norme CE ■ Charge admissible maximum 150 kg ■ Garantie 10 ans

**048860****191,38 € HT**

229,66 € TTC

**048880** Epoxy blanc, 770 mm, CE, 120 kg**207,95 € HT**

249,54 € TTC

**048865** Inox brossé, 600 mm, CE, 150 kg**234,65 € HT**

281,58 € TTC

**048885** Inox brossé, 770 mm, CE, 120 kg**245,70 € HT**

294,84 € TTC

**048859** Epoxy blanc avec béquille intégrée, 600 mm, 150 kg**278,70 € HT**

334,44 € TTC

**048879** Epoxy blanc avec béquille intégrée, 770 mm, 150 kg**291,05 € HT**

349,26 € TTC

**048866** Inox brossé avec béquille intégrée, 600 mm, 150 kg**329,65 € HT**

395,58 € TTC

**048886** Inox brossé avec béquille intégrée, 770 mm 150 kg**342,55 € HT**

411,06 € TTC

**048810** Béquille de soutien vendue seule, époxy blanc**95,96 € HT**

115,15 € TTC

**048809** Béquille de soutien vendue seule, inox brossé**115,30 € HT**

138,36 € TTC

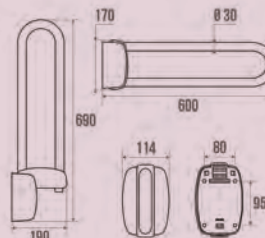

### PRESTO

#### BARRE RELEVABLE

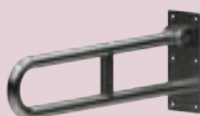
**ACCESSIBILITÉ  
POUR TOUS**

**+** Installation simple

- Barre relevable Ø 32 mm ■ Longueur 650 mm ■ Résistance au brouillard salin neutre (NSS) : 200 h selon NF ISO 9227 ■ Matière et finition : inox 304 brossé ■ Adapté aux PMR (personne à mobilité réduite)

**60326****248,83 € HT**

298,60 € TTC

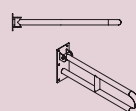
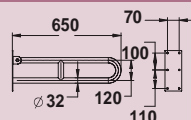



### CONFORT ET SÉCURITÉ ■ Barres de douche

#### DELABIE

#### BARRE DE DOUCHE D'ANGLE

ACCESSIBILITÉ  
POUR TOUS

+ Testée à plus de 200 kg

■ Modèle à gauche ■ Tube inox 304 bactériostatique, finition inox poli brillant ■ Utilisation comme barre d'appui et de maintien debout ■ Aide et sécurise l'entrée et le déplacement ■ Peut recevoir un siège de douche à accrocher (à commander séparément) ■ Dimensions : 1 150 x 750 x 750 mm ■ Écartement entre la barre et le mur de 40 mm ■ Fixations invisibles par platine 3 trous, Ø 72 ■ Platines et caches en inox 304, vis inox pour mur béton ■ CE - Garantie 30 ans

**5481GP2**

**342,77 € HT**

411,32 € TTC

**5481DP2**

Modèle à droite

**342,77 € HT**

411,32 € TTC

**5481S**

Modèle à droite, remontée coulissante, inox satiné

**388,34 € HT**

466,01 € TTC

**5481P**

Modèle à droite, remontée coulissante, brillant

**388,34 € HT**

466,01 € TTC

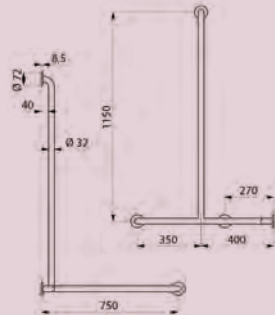

#### DELABIE

#### BARRE DE DOUCHE EN L

ACCESSIBILITÉ  
POUR TOUS

+ Testée à plus de 200 kg

■ Modèle à gauche ■ 1 150 x 450 mm ■ Permet le maintien et le déplacement en sécurité dans la douche ou dans la baignoire ■ Tube inox 304 bactériostatique, Ø 32 ■ Écartement au mur de 40 mm : encombrement minimum interdisant le passage de l'avant-bras ■ Fixations invisibles par platine 3 trous, inox 304, Ø 72, platines et caches en inox 304 ■ Vis inox pour mur béton ■ Testée à plus de 200 kg. Maximum utilisateur recommandé : 135 kg ■ Marquage CE - Garantie 30 ans

**5071GP2**

**212,00 € HT**

254,40 € TTC

**5071DP2**

Modèle à droite

**212,00 € HT**

254,40 € TTC

**4110P**

Coulisseau en métal chromé pour douchette

**54,74 € HT**

65,69 € TTC

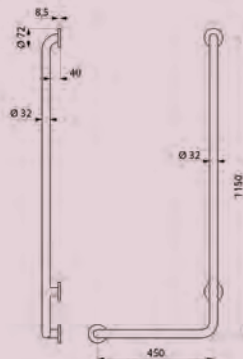

#### DELABIE

#### BARRE DE DOUCHE EN T

ACCESSIBILITÉ  
POUR TOUS

+ Testée à plus de 200 kg

■ Inox 304 bactériostatique poli brillant ■ Utilisation comme barre d'appui et de maintien debout ■ Aide et sécurise l'entrée et le déplacement dans la douche ■ Dimensions : 1 150 x 500 mm ■ Tube Inox 304 bactériostatique. Finition Inox poli brillant UltraPolish ■ Écartement au mur de 40 mm : encombrement minimum interdisant le passage de l'avant-bras ■ Fixations invisibles par platine 3 trous, Ø 72, platines et caches en inox 304, vis inox ■ Testée à plus de 200 kg. Maximum utilisateur recommandé : 135 kg ■ Marquage CE - Garantie 30 ans

**5440P2**

**229,76 € HT**

275,71 € TTC

**5441P**

Position de la remontée verticale ajustable

**299,35 € HT**

359,22 € TTC

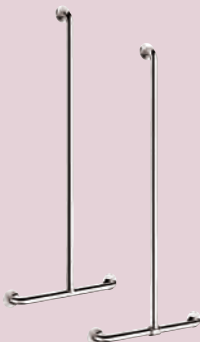



# COLLECTIVITÉS

## CONFORT ET SÉCURITÉ ■ Barres de douche

**ACCESSIBILITÉ POUR TOUS****DELABIE****BARRE DE DOUCHE EN T ■ BE-LINE®****+** Design innovant adapté à tous

- Remontée verticale coulissante pour douche ■ 1130 x 500 mm ■ Finition aluminium époxy anthracite métallisé ■ Utilisation comme barre d'appui et de maintien debout ■ Aide et sécurise l'entrée et le déplacement
- Emplacement de la remontée verticale réglable à la pose ■ Profil rond Ø 35 avec plat ergonomique antirotation pour une préhension optimale
- Écartement au mur de 38 mm : encombrement minimum interdisant le passage de l'avant-bras ■ Fixations invisibles, vis inox Ø 8 x 70 mm pour mur béton ■ CE - Garantie 30 ans

**511944C****235,94 € HT**  
283,13 € TTC**511944W**

Aluminium époxy blanc mat

**235,94 € HT**  
283,13 € TTC**511944BK**

Aluminium époxy noir mat

**266,00 € HT**  
319,20 € TTC**511911C**

Coulisseau de douche anthracite métallisé

**38,90 € HT**  
46,68 € TTC**511911W**

Coulisseau de douche blanc mat

**38,90 € HT**  
46,68 € TTC**511911BK**

Coulisseau de douche noir mat

**43,86 € HT**  
52,63 € TTC

## CONFORT ET SÉCURITÉ ■ Sièges et tabourets de douche

**ACCESSIBILITÉ POUR TOUS****AKW****SIÈGE DE DOUCHE À FIXER ■ BAMA****+** Confortable et résistant

- Blanc (existe aussi en gris) ■ P 410 x L 485 x H 480 mm ■ Siège à lattes relevable avec fixations murales ■ Poids max supporté : 200 kg
- Garantie à vie

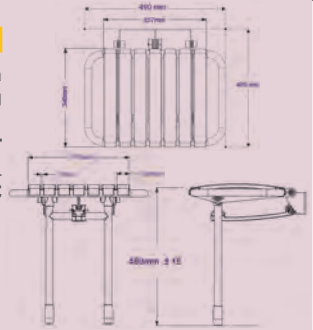
**02020MW-LS****150,33 € HT**  
dont 0,33 € HT d'éco-part.  
180,40 € TTC**DELABIE****SIÈGE DE DOUCHE À FIXER ■ ALU****ACCESSIBILITÉ POUR TOUS****+** Encombrement minimum

- Siège de douche rabattable ALU avec pied, pour handicapé, personne à mobilité réduite (PMR) ■ Rabattable : retenue en position verticale et descente freinée ■ Larges lattes en plastique faciles d'entretien et confortables ■ Pied rentrant guidé par un bras articulé ■ Structure en tube aluminium blanc Ø 25 x 2 mm ■ Fixations invisibles. Livré avec vis inox pour mur béton ■ Dimensions : 407 x 360 x 480 mm. Encombrement replié : 82 x 545 mm ■ Hauteur d'assise : 480 mm ■ Testé à plus de 200 kg. Maximum utilisateur recommandé : 135 kg ■ Siège mural rabattable garanti 30 ans. Marqué CE

**510400****155,00 € HT**  
186,00 € TTC**510410**

Modèle large, dimensions : 430 x 465 x 480 mm

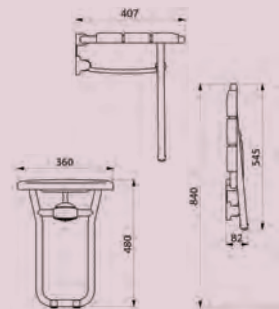
**255,52 € HT**  
306,62 € TTC





### DELABIE

#### SIÈGE DE DOUCHE AMOVIBLE ■ BE-LINE®

ACCESSIBILITÉ  
POUR TOUS

**+** Design innovant, adapté à tous

■ Siège de douche mural rabattable amovible Be-Line® pour handicapé, personne à mobilité réduite (PMR) ■ Facilement déclipable, système de blocage antivol. Limite le nombre de sièges dans un établissement ■ Retenue en position verticale. Descente freinée ■ Adapté à un usage intensif en collectivité ou milieu hospitalier ■ Assise pleine renforcée réalisée en polymère haute résistance permettant une installation sans pied, ■ Surface antidérapante. Bonne résistance à la Bétadine® ■ Platine aluminium massif époxy anthracite métallisé : permet un bon contraste visuel avec mur clair ■ 5 points de fixation invisibles. Livré avec vis inox Ø 8 x 70 mm pour mur béton ■ Dimensions : 455 x 450 x 90 mm. Encombrement replié : 85 x 470 mm ■ Testé à plus de 200 kg. Maximum utilisateur recommandé : 135 kg. Garantie 30 ans. Marquage CE

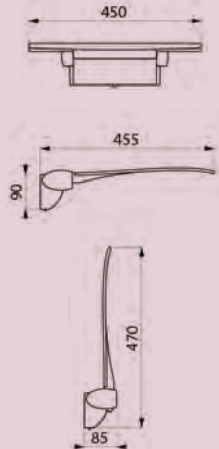

**511920C**

**350,10 € HT**  
420,12 € TTC

<b>511920W</b>	Finition aluminium époxy blanc mat	<b>350,10 € HT</b> 420,12 € TTC
<b>511920BK</b>	Finition aluminium époxy noir mat	<b>394,73 € HT</b> 473,68 € TTC
<b>511930C</b>	Avec pied, finition anthracite métallisé	<b>294,16 € HT</b> 352,99 € TTC
<b>511930W</b>	Avec pied, finition époxy blanc mat	<b>294,16 € HT</b> 352,99 € TTC
<b>511930BK</b>	Avec pied, finition noir mat	<b>331,65 € HT</b> 397,98 € TTC
<b>511921W</b>	Tablette de douche murale cache fixation	<b>27,69 € HT</b> 33,23 € TTC
<b>511929</b>	Dosseret pour siège	<b>167,30 € HT</b> 200,76 € TTC



### DELABIE

#### SIÈGE DE DOUCHE RABATTABLE AVEC PIED ■ BASIC

ACCESSIBILITÉ  
POUR TOUS

**+** Testé à plus de 200 kg

■ Assise pleine antidérapante en polypropylène. Assise facile d'entretien et confortable ■ Pied rentrant guidé par un bras articulé ■ Structure en tube aluminium blanc Ø 25 x 2 mm ■ Fixations invisibles ■ Dimensions : 410 x 360 x 480 mm. Encombrement replié : 85 mm. Hauteur d'assise : 480 mm ■ Testé à plus de 200 kg. Maximum utilisateur recommandé : 135 kg ■ Siège mural rabattable garanti 30 ans. Marqué CE

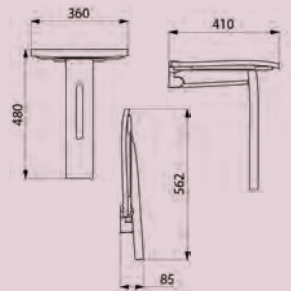

**510405**

**140,00 € HT**  
168,00 € TTC



### DELABIE

#### TABOURET DE DOUCHE ■ BE-LINE®

ACCESSIBILITÉ  
POUR TOUS

**+** Tabouret de douche design

■ Tabouret pour handicapé, personne à mobilité réduite (PMR) ■ Modèle large avec poignées ergonomiques ■ Adapté à un usage intensif en collectivité ou milieu hospitalier ■ Assise pleine anthracite réalisée en polymère haute résistance ■ Surface antidérapante. Bonne résistance à la Bétadine® ■ Structure en Inox 304 Ø 18 x 2 mm. Dimensions : 360 x 540 x 480 mm. Hauteur d'assise : 480 mm ■ Testé à plus de 200 kg. Maximum utilisateur recommandé : 135 kg ■ Pieds avec embouts plastiques de protection gris ■ Tabouret de douche garanti 30 ans



**511418C**

**240,00 € HT / 288,00 € TTC**

<b>511418W</b>	Blanc	<b>240,00 € HT / 288,00 € TTC</b>
<b>511418BK</b>	Noir	<b>275,00 € HT / 330,00 € TTC</b>





# COLLECTIVITÉS

TRAITEMENT DE L'EAU ■ Protection du réseau d'eau

## TRAITEMENT DE L'EAU ■ Protection du réseau d'eau



### ADOUCCISSEUR ■ PERLA PRO

+ Protection contre l'entartrage

■ De 10 à 150 L de résine selon modèle ■ De 2 à 10 m<sup>3</sup>/h selon modèle ■ Raccordement simple, rapide et économique ■ Prêt à poser : Simply Connect (raccordement rapide, simple et économique) ■ Protège la production et la distribution d'ECS ■ Protège les fours vapeurs et les machines à laver

**1255489** ..... à partir de **1 995,00 € HT / 2 394,00 € TTC**

**12554890** Perla Pro XS (DN25 - 10 à 28 L de résine) ..... à partir de **2 360,00 € HT / 2 832,00 € TTC**

**12554891** Perla Pro S (DN32 - 25 à 75 L de résine) ..... à partir de **3 990,00 € HT / 4 788,00 € TTC**

**12554892** Perla Pro L (DN40 - 50 à 150 L de résine) ..... à partir de **5 240,00 € HT / 6 288,00 € TTC**



### ANALYSE RÉSEAUX CLIMATIQUES ■ SOLUTECH ANALYSES COLLECTIF

+ Analyses d'eau commentées

■ Kit de prélèvement et bilan de l'eau des circuits fermés en bâtiment collectif ou tertiaire ■ Analyse complète (eau d'appoint + circuit) avec diagnostic détaillé ■ Pour tout circuit fermé jusque 110 °C : chauffage, eau glacée, change over ■ Kit prépayé ■ Bwt-digikit.fr : la plateforme de gestion en ligne de vos analyses d'eau

**C0007412** ..... **NF 162,00 € HT / 194,40 € TTC**



### FILTRE À TAMIS ■ AVANTI WF

+ Tamis nettoyable

■ Retient les impuretés solides ■ Élément filtrant en nylon lavable ■ Raccords filetés ou à brides pour montage simple ■ Système d'évacuation des impuretés

**P0003197A** ..... à partir de **310,00 € HT / 372,00 € TTC**

**P0003197A** Filtre Avanti WF 1" ..... **310,00 € HT / 372,00 € TTC**

**P0003198A** Filtre Avanti WF 1"1/4 ..... **325,00 € HT / 390,00 € TTC**

**P0003199A** Filtre Avanti WF 1"1/2 ..... **490,00 € HT / 588,00 € TTC**

**P0003200A** Filtre Avanti WF 2" ..... **555,00 € HT / 666,00 € TTC**

**P0003539** Filtre Avanti WF 2"1/2 ..... **1 450,00 € HT / 1 740,00 € TTC**



### TRAITEMENT RÉSEAUX CLIMATIQUES ■ SOLUTECH LESSIVAGE DESEMBOUAGE

+ Traceur bleu

■ Produit curatif unique pour tous les circuits climatiques jusqu'à 110 °C ■ Dosage pratique : 5 L pour 1m<sup>3</sup> ■ Produit curatif pour lessiver et déboucher (boues, tartres, oxydes) ■ Actif pour nettoyer les glycols dégradés ■ Disperse les dépôts organiques (algues et bactéries) ■ Compatible multi-métaux dont aluminium ■ Avis technique CSTBat

**C0007462** ..... **860,00 € HT / 1 032,00 € TTC**





### TRAITEMENT RÉSEAUX CLIMATIQUES ■ SOLUTECH PROTECTION



Avis Technique CSTBat

- Produit unique pour tous les circuits climatiques de 5 à 110 °C (chaud et froid) ■ Dosage pratique : 5 L pour 1 m<sup>3</sup> ■ Actif contre : le tartre, la corrosion, les boues, les dépôts organiques ■ Compatible multi-métaux dont aluminium ■ Compatible Glycol ■ Agent antifouling inclus

**C0007461**

**860,00 € HT / 1 032,00 € TTC**



## TRAITEMENT DE L'EAU ■ Assainissement et évacuation



### STATION DE RELEVAGE À ENTERRER ■ SANIFOS 280 1 VX S



Station à enterrer Française

- HMT max. : 13 m ■ Débit max. : 26 m<sup>3</sup>/h ■ Ø des entrées ext. : 50, 100 mm ■ Ø de refoulement ext. : 63 mm ■ Volume total : 280 L ■ FEA min. : 180 mm ■ FEA max. : 585 mm ■ Roux vortex ■ Poids Brut : 55 kg

**3308815081304**

**1 615,00 € HT**  
dont 0,42 € HT d'éco-part.

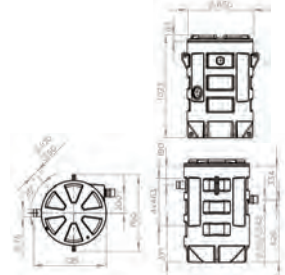

### STATION DE RELEVAGE À POSER ■ SANICUBIC 1 NM



Fabrication française

- Tension : 230 V ■ Puissance absorbée : 1 500 W ■ Mode de fonctionnement : S3 30% ■ Indice de protection : IP67 ■ HMT max. : 13 m ■ Débit max. : 15 m<sup>3</sup>/h ■ Ø des entrées ext. : 40, 50, 100, 110 mm ■ Ø de refoulement ext. : 50 mm ■ Volume total : 32 L ■ Volume utile : 10 L

**3308815074429**

**1 632,90 € HT**  
dont 0,25 € HT d'éco-part.

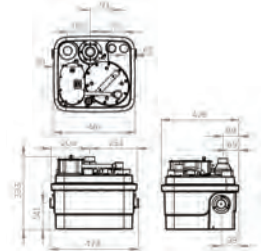





# MAINTIEN À DOMICILE RÉSIDENCES SENIORS

Robinetterie .....	204
Espace Salle de Bains.....	208
Espace WC .....	224
Espace Cuisine .....	232
Confort et sécurité .....	232



### ROBINETTERIE ■ Lavabo



#### MITIGEUR DE LAVABO ■ EUROSMART TAILLE L

**+** Bec haut



■ Mitigeur monocommande ■ Monotrou sur plage ■ Levier de commande métallique ■ GROHE SilkMove Cartouche en céramique 28 mm ■ GROHE Économie d'eau, consommation d'eau réduite, jet parfait, Débit maximum : 5 L/min à 3 bar ■ Bec orientable à 360° ■ GROHE Brillance Longue Durée : Brillance éclatante année après année ■ GROHE FastFixation installation rapide ■ Limiteur de température

**23537003** **157,52 € HT**  
189,02 € TTC

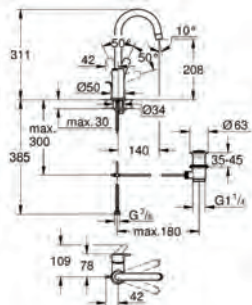

#### MITIGEUR DE LAVABO ■ EUROSMART TAILLE M

**+** Bec Extractible



■ Chromé ■ GROHE SilkMove Cartouche en céramique 28 mm ■ Limiteur de débit ajustable, Limiteur de température ■ Levier de commande métallique ■ GROHE Économie d'eau, consommation d'eau réduite, jet parfait, Débit maximum : 5 L/min à 3 bar ■ Système d'installation rapide ■ GROHE Magnetic Docking Remise en place en douceur du bec ■ Corps lisse avec bonde de vidage clic clac 1 1/4" ■ Flexibles de raccordement souples inclus

**23976003** **234,08 € HT**  
280,90 € TTC

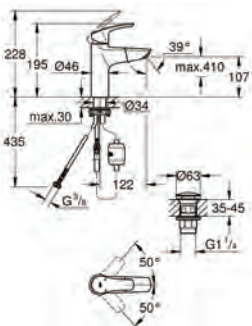

#### MITIGEUR DE LAVABO ■ LOGIS LOOP 100 COOLSTART

**+** Économie d'eau et d'énergie



■ Débit limité à 5 L/min grâce à la technologie EcoSmart ■ Coolstart : démarrage en eau froide en position de poignée centrée ■ AirPower : confort au quotidien avec un jet doux, enrichi en air composé de fines gouttes ■ Longueur du bec : 108 mm ■ Hauteur du bec : 93 mm

**71154000** **133,57 € HT**  
160,28 € TTC

**71153000** Mitigeur de lavabo 70 CoolStart **103,01 € HT**  
123,61 € TTC

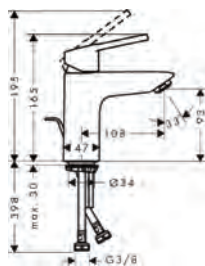

#### ACCESSIBILITÉ POUR TOUS

#### MITIGEUR DE LAVABO ■ ULTIMA PMR

**+** Excellent rapport qualité/prix



■ Débit : 6 L/min ■ NF-E.C.A.U : E00 Ch3 A2 U3 ■ Hauteur totale : 240 mm ■ Hauteur sous bec : 93 mm ■ Saillie du bec : 99 mm ■ Vidage non inclus

**ULCR211SCH3** **129,00 € HT**  
154,80 € TTC

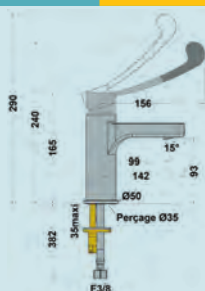





**TheWa**  
PROFESSIONAL  
by C. Thermador

### MITIGEUR DE LAVABO ■ ABBA

**ACCESSIBILITÉ  
POUR TOUS**

**+** Poignée souple et longue

■ Chromé ■ Poignée longue antichoc, souple et sans arêtes vives ■ Nf - e1c1a2u3

**MR90179CR**

NF

**176,00 € HT**  
211,20 € TTC

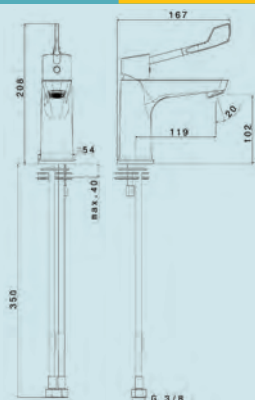

**GROHE**

### MITIGEUR DE LAVABO POIGNÉE LONGUE ■ EUROSMART TAILLE S

**ACCESSIBILITÉ  
POUR TOUS**

■ Sécurité anti-brûlure thermostatique ■ Température maximale d'écoulement réglable ■ Désinfection thermique sans réajustement de la température ■ Clé de déverrouillage incluse pour désinfection thermique ■ Levier de commande long métallique, 147mm ■ GROHE SilkMove Cartouche en céramique 28 mm, Limiteur de débit ajustable ■ Conduit d'eau interne sans plomb ni nickel ■ GROHE Économie d'eau, consommation d'eau réduite, jet parfait, Débit maximum : 5 L/min à 3 bar ■ Corps lisse ■ Flexibles de raccordement souples inclus

**23984003**

**182,94 € HT**  
219,53 € TTC

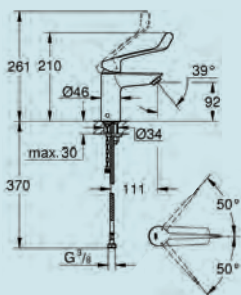

**hansgrohe**

### MITIGEUR DE LAVABO POIGNÉE LONGUE ■ FOCUS CARE 100 CH3 COOLSTART

**ACCESSIBILITÉ  
POUR TOUS**

**+** Poignée extra-longue

■ Hauteur 20 cm ■ Hauteur sous bec 9,4 cm ■ Longueur de bec 11,9 cm ■ Gros caractères pour plus de clarté ■ Démarrage en eau froide en position de poignée centrée ■ Cartouche céramique ■ Limiteur de température réglable ■ E00 Ch3 A3 U3

**31917000**

NF

**184,50 € HT**  
dont 0,02 € HT d'éco-part.  
221,40 € TTC

**31910000**

Mitigreur lavabo 70

**150,55 € HT**  
dont 0,02 € HT d'éco-part.  
180,66 € TTC

**31913000**

Mitigreur de lavabo mural

**190,16 € HT**  
dont 0,02 € HT d'éco-part.  
228,19 € TTC

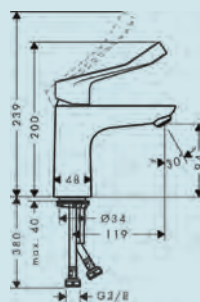
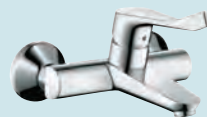



## ROBINETTERIE ■ Bain et Douche

ACCESSIBILITÉ  
POUR TOUS

TheWa<sup>®</sup>  
PROFESSIONAL  
by C. Thermador

### MITIGEUR BAIN/DOUCHE ■ ABBA

+ Thermostatique PMR

■ Poignées souples et longues, faciles à manipuler ■ Mitigeur corps tempéré ■ Poignées sans arêtes vives

MR90106CR

350,00 € HT  
420,00 € TTC

ABB81PMR-  
MR90155 Mitigeur douche  
thermostatique PMR



220,00 € HT  
264,00 € TTC

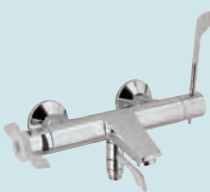
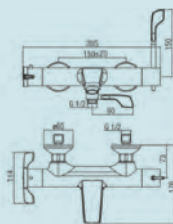

hangrohe

### MITIGEUR BAIN/DOUCHE MURAL ■ ECOSTAT COMFORT CARE

ACCESSIBILITÉ  
POUR TOUS

+ Poignées extra longues

■ Fonction bain/douche ■ Cartouche thermostatique SMTC, mécanisme céramique 180° ■ Butée de confort à 40°C ■ Limiteur de température réglable ■ Poignées métalliques ■ Montage possible sur colonnettes ■ E3 1c a2 u3

13115000



363,32 € HT  
dont 0,02 € HT d'éco-part.  
435,98 € TTC

13117000 Mitigeur douche



288,63 € HT  
dont 0,02 € HT d'éco-part.  
346,35 € TTC

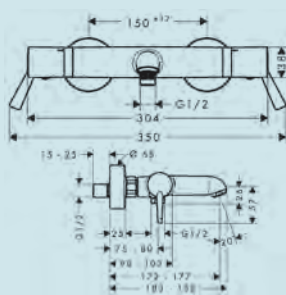

hangrohe

### MITIGEUR DE DOUCHE ■ FOCUS CARE

ACCESSIBILITÉ  
POUR TOUS

+ Poignée extra longue

■ Poignée extra longue ■ Gros caractères pour plus de clarté ■ Limiteur de température réglable ■ Clapet anti-retour avec silencieux

31916000



157,33 € HT  
dont 0,02 € HT d'éco-part.  
188,79 € TTC

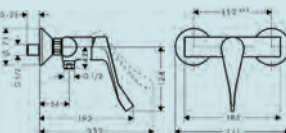

GROHE

### MITIGEUR DE DOUCHE THERMOSTATIQUE ■ GROHTHERM 1000 PERFORMANCE

ACCESSIBILITÉ  
POUR TOUS

+ Poignées avec surface moletée

■ GROHE CoolTouch : minimise les risques de brûlures ■ Chromé ■ GROHE Brillance Longue Durée : Brillance éclatante année après année ■ GROHE SafeStop Plus butée à 38°C + limiteur de température intégré à 50°C max ■ GROHE TurboStat Cartouche C3 : régulation de température quasi-instantanée + sécurité anti-brûlure ■ Robinet d'arrêt intégré ■ Poignée de débit avec touche éco et butée éco réglable séparément ■ GROHE Économie d'eau, consommation d'eau réduite, jet parfait ■ Filtres intégrés

34832000



213,10 € HT  
255,72 € TTC

34833000 Mitigeur bain/douche  
thermostatique



276,33 € HT  
331,60 € TTC

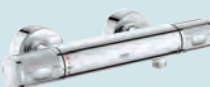
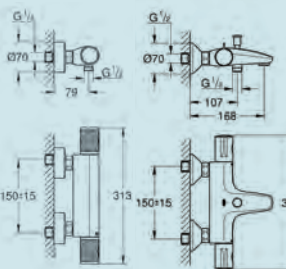



GROHE



### MITIGEUR DE DOUCHE THERMOSTATIQUE ■ GROHTHERM 500

■ Chromé ■ Montage mural apparent ■ GROHE Butée de sécurité anti-brûlures ■ GROHE SafeStop Plus butée à 38°C + limiteur de température intégré à 50°C max ■ GROHE Économie d'eau, consommation d'eau réduite, jet parfait ■ Poignée de débit avec touche éco et butée éco réglable ■ GROHE Brillance Longue Durée : Brillance éclatante année après année ■ Clapets anti-retour intégrés ■ Protégé contre les retours d'eau ■ Raccords en S ■ Rosaces en métal

34795000



160,98 € HT  
193,18 € TTC

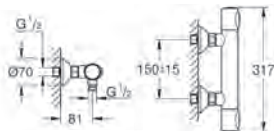

GROHE



### MITIGEUR DE DOUCHE THERMOSTATIQUE ■ GROHTHERM 800



Butée à 38°C

■ Montage mural apparent ■ GROHE Brillance Longue Durée ■ GROHE SafeStop Plus : butée à 38°C + limiteur de température intégré à 50°C max ■ GROHE TurboStat : cartouche C3, régulation température quasi-instantanée ■ Arrêt en cas de coupure d'eau froide, Robinet d'arrêt intégré ■ Poignée de débit avec touche éco et butée éco réglable séparément, tête céramique 1/2", 180° ■ Départ de douche 1/2" par le dessous, clapets anti-retour intégrés, filtres intégrés ■ Raccords en S, rosaces en métal ■ GROHE Économie d'eau, consommation d'eau réduite, jet parfait

34562000



177,67 € HT  
213,20 € TTC

34569000

Mitigeur bain/douche  
thermostatique



232,00 € HT  
278,40 € TTC



ACCESSIBILITÉ  
POUR TOUS

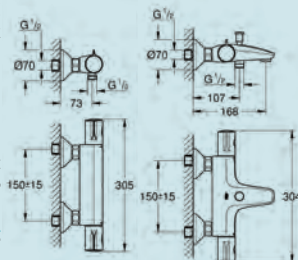

Paini France



### MITIGEUR DE DOUCHE THERMOSTATIQUE ■ ULTIMA PMR



Poignée ergonomique

■ Débit : 17 L/min ■ Nf-e.c.a.u. : e2 c2 a2 u3 ■ Corps tiède ■ Sécurité antibrûlure Paini

88CR511THLM



295,00 € HT  
354,00 € TTC



ACCESSIBILITÉ  
POUR TOUS

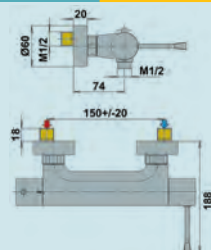

TheWa<sup>®</sup>  
PROFESSIONAL  
by thermaul



### MITIGEUR DE DOUCHE THERMOSTATIQUE ■ ABBA



Poignées "caoutchouc"

■ Poignées sans arêtes vives ■ Poignées souples facilement préhensibles ■ Mitigeur thermostatique avec réglage de température ■ Corps tempéré pour éviter les risques de brûlure ■ Bouton débloable de franchissement du 38°C ■ Nf - e1c2a1u3

MR90155CR



250,00 € HT  
300,00 € TTC



ACCESSIBILITÉ  
POUR TOUS

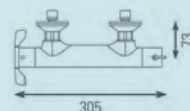

Eligible  
Ma Prime Adapt<sup>®</sup>



Zéro  
Ressort

Prix valables au 1<sup>er</sup> janvier 2024, susceptibles d'évolution pendant la durée du catalogue.

Offres réservées aux professionnels.



# MAINTIEN À DOMICILE / RÉSIDENCES SENIORS

ROBINETTERIE ■ Ensembles, panneaux et pommes de douche

## ROBINETTERIE ■ Ensembles, panneaux et pommes de douche



### COLONNE DE DOUCHE THERMOSTATIQUE ■ ULTIMA PMR

+ Poignées ergonomiques

■ Douche ABS 3 jets ■ Débit 12 L/min ■ Flexible 1,50 m ■ Pomme de tête Ø 230 mm

78PMR230TH



687,00 € HT

824,40 € TTC

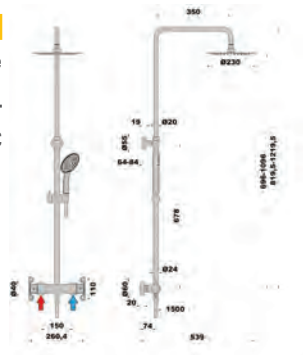

## ROBINETTERIE ■ WC



### DOUCHETTE INTIME ■ TEMPESTA-F

■ Douche à gâchette chromée 1 jet ■ GROHE Brillance Longue Durée : Brillance éclatante année après année ■ Procédé anti-calcaire SpeedClean ■ Conduits d'eau internes, longévité maximale ■ Système de montage universel : s'associe avec tous les flexibles de douche ■ Se référer aux normes locales d'installation

27512001

22,88 € HT

27,46 € TTC

28020L01

Blanche

13,90 € HT

16,68 € TTC

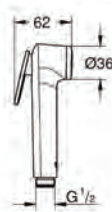

## ESPACE SALLE DE BAINS ■ Meubles de salle de bains



### ENSEMBLE MEUBLES DE SALLE DE BAINS ■ CONCEPT ARCHITECT

+ Disponible en 26 finitions



■ Concept modulable selon vos envies, personnalisable à l'infini ■ Dimensions: 100 x 27,5 x 46 cm ■ À suspendre, livré monté ■ Poignée sur chant au choix ■ Aménagement de tiroirs inclus ■ 1 tiroir 100 cm, double paroi métal, fermeture progressive ■ Finition laquée latte mat ■ Meuble disponible en dimensions 60 à 160 cm, à portes ou à tiroirs ■ En version poignées sur façade, poignées sur chant ou prise de main intégrée ■ Produits complémentaires en option : bloc tiroirs, colonne, lave-mains ou meuble de rangement

251959

674,27 € HT

dont 1,25 € HT d'éco-part.

809,12 € TTC

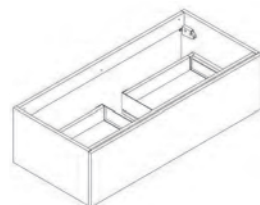



DELPHA

### ENSEMBLE MEUBLES DE SALLE DE BAINS ■ COLLECTION DELPHY - ASTRAL

ACCESSIBILITÉ  
POUR TOUS

Disponible en 25 coloris

■ Meuble l 120 x p 53 cm ■ Une ligne conçue avec l'aide d'ergothérapeutes associant fonctionnalité et décoration ■ Le concept répond aux normes ERP IOP, pour un accès facile en fauteuil roulant ■ 3 largeurs disponibles : 100 cm, 120 cm, 140 cm ■ Façades et corps de meuble décor chêne ambré structuré ■ Meuble bas h 55 cm - 2 coulissants l 40 cm ■ Plan stratifié décor grès noir structuré l 120 cm ■ Vasque rectangulaire semi-encastree l 50 cm blanc brillant et console ■ Miroir Rond ø 90 cm et applique LED Ledy chromé brillant

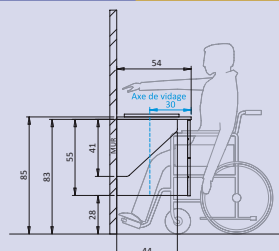

#### AST120G110819

**1 221,75 € HT**  
dont 2,75 € HT d'éco-part.  
1 466,10 € TTC

TSC13013110 Tablettes murales l 30 x p 13 cm

**44,09 € HT**  
dont 0,09 € HT d'éco-part.  
52,91 € TTC

EAXMM3A40R31 Colonne aménagée porte miroir h 1520 x l 40 x p 33

**892,38 € HT**  
dont 5,38 € HT d'éco-part.  
1 070,86 € TTC

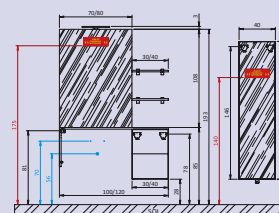

DELPHA

### ENSEMBLE MEUBLES DE SALLE DE BAINS ■ COLLECTION UNIQUE - FAÇADES PURE

126 coloris disponibles

■ Une collection personnalisable et modulable pour une implantation confort ■ La même composition installée en linéaire ou en angle pour faciliter l'accès aux rangements ■ Plan de toilette stratifié sur mesure pietra gris structuré Ép. 7,8 x l 150 x P 46 cm ■ 2 paires d'équerres supports pour plan suspendu ■ Vasque Dune naturel mat Ø 35,5 cm ■ Miroir Rond Ø 90 cm avec applique LED ronde chromé brillant Ø 7,5 cm ■ Aménagements complémentaires: Commode, meubles hauts et niches verticales

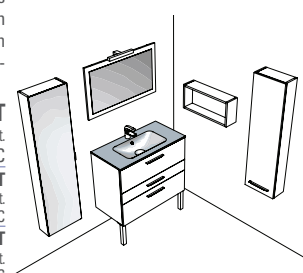

#### P8C13E46150332 + EQRM21 + BABO06 + MIC90 + ACLED

**1 305,74 € HT**  
dont 1,74 € HT d'éco-part.  
1 566,89 € TTC

B5K2CX120380 + Commode Pure argile mat L120 x H55 cm avec dessus

**1 000,05 € HT**  
dont 4,05 € HT d'éco-part.  
1 200,06 € TTC

H5C40(G/D)380 Meuble haut 1 porte Pure argile mat H 55 x P 17 x

**316,55 € HT**  
dont 0,55 € HT d'éco-part.  
379,86 € TTC

N5CF20280 Niche verticale argile mat H 55 x P 15 x L 20 cm

**228,55 € HT**  
dont 0,55 € HT d'éco-part.  
274,26 € TTC





# MAINTIEN À DOMICILE / RÉSIDENCES SENIORS

## ESPACE SALLE DE BAINS ■ Meubles de salle de bains



### MEUBLE PMR ■ LAB 39

**+** Meuble design composable

■ Plan décoratif avec vasque intégrée Ocritech Neve mat L 127,4 cm x H 12 cm x P 50 cm ■ Disponible aussi en blanc brillant, Geacril coloré 62 couleurs, tecnoril, HPL finition pierre ■ 2 éléments bas latéraux suspendus L 30 cm x H 48 cm x P 50 cm ■ Façades Cannelées TEAK ■ Aussi en finitions laque mate et brillante, Frêne teinté, Argile, MDI, Gessato, PVC, Laminé inox ■ Tiroir avec amortisseurs. Prise en main et bandeau finition Inox brossé ■ 4 cotés de finition H 48 cm x P 50 cm Laque Bianco mat ■ Aussi en Ocritech, laques mates et brillantes, Frêne teinté, Argile, Mdi, Geacril, Tecnocril, HPL ■ Miroir rétro-éclairés LED à trois côtés H 105 cm x L 72 cm ■ Robinetterie en option

**L4DT0425 + L4NAF008 x 4 pcs  
+ L4NBEZVN x 2 pcs  
+ L4CA1454 x 4 pcs + L4ESA2A6**

**3 674,83 € HT**  
dont 8,83 € HT d'éco-part.  
**4 409,80 € TTC**

**IB\_L4DT0425** Plan décoratif avec vasque intégrée

**1 105,00 € HT**  
1 326,00 € TTC

**IB\_L4NBEZVN x 2 pcs** Élément bas 2 tiroirs-PVC cannelé Teak (2 pièces)

**1 371,58 € HT**  
dont 5,58 € HT d'éco-part.  
1 645,90 € TTC

**IB\_L4NAF008 x 4 pcs** Côté de finition laqué Bianco mat (4 pièces)

**432,00 € HT**  
518,40 € TTC

**IB\_L4CA1454 x 4 pcs** Équerre de fixation murale (4 pièces)

**297,83 € HT**  
dont 1,83 € HT d'éco-part.  
357,40 € TTC

**IB\_L4ESA2A6** Miroir rétro-éclairé sur 3 côtés

**467,00 € HT**  
560,40 € TTC

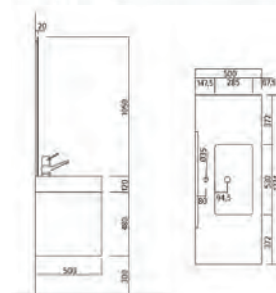
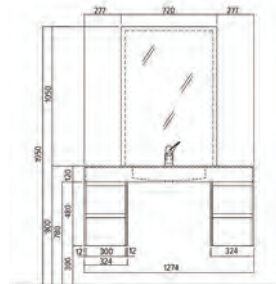

### MEUBLE PMR ■ EASY BATH 1300

**+** esthétique, confort , sécurité

■ Dimensions : 1310 x 540 x 30 mm ■ Plan de toilette en panneau MDF avec finition PVC chêne naturel ■ Vasque semi-encastrée minéral solid 550 x 390 x 45 mm, miroir panoramique ■ Soft Close, vide sanitaire, CE E05 (Norme EN 717-1) ■ Support métallique, finition laquée blanche avec porte serviette intégré, applique LED

**109252 (gauche) +109251 (droite)**

**769,00 € HT**  
922,80 € TTC

**109241** Easy Bath 800

**619,00 € HT**  
742,80 € TTC

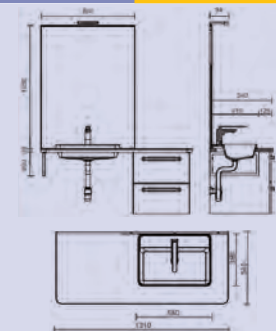

**ACCESSIBILITÉ  
POUR TOUS**







Joseph Dalafor  
PARIS

### MEUBLE SOUS PLAN VASQUE ■ TOLBIAC

**+** Pratique et fonctionnel

- Meuble 60 cm ■ Dimensions : 590 x 460 x 520 mm ■ 2 portes à fermeture progressive ■ Prise de main tendance pour faciliter l'ouverture
- 3 finitions mélaminées : ECD- chêne colorado, NWT- blanc, NGY- gris



**EB2356-ECD**

**197,95 € HT**  
dont 1,75 € HT d'éco-part.  
237,54 € TTC

**EB2358-NWT** Meuble 80 cm, Chêne Colorado

**219,75 € HT**  
dont 1,75 € HT d'éco-part.  
263,70 € TTC

**EXBM112-Z-00** Plan-vasque 61 cm

**145,00 € HT**  
174,00 € TTC

**EXB0112-Z-00** Plan-vasque 81 cm

**165,00 € HT**  
198,00 € TTC

**EB2363-ECD** Socle pour meuble 60 cm, Chêne Colorado

**49,88 € HT**  
dont 0,83 € HT d'éco-part.  
59,86 € TTC

**EB2365-ECD** Socle pour meuble 80 cm, Chêne Colorado

**60,78 € HT**  
dont 0,83 € HT d'éco-part.  
72,94 € TTC

**EB1411-NF** Miroir éclairage LED L 60 x H 65 cm

**243,00 € HT**  
291,60 € TTC

**EB1413-NF** Miroir éclairage LED L 80 x H 65 cm

**254,00 € HT**  
304,80 € TTC

**EB1208-NF** Miroir 59 cm, grande hauteur : 107,2 cm

**172,00 € HT**  
206,40 € TTC

**EB1209-NF** Miroir 79 cm, grande hauteur : 107,2 cm

**195,00 € HT**  
234,00 € TTC

**EB1237-NF** Spot LED

**86,40 € HT**  
103,68 € TTC

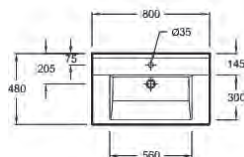
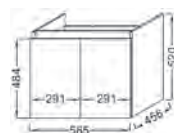
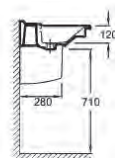
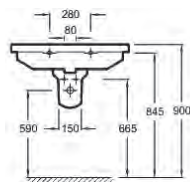

## ESPACE SALLE DE BAINS ■ Vasques

aquarine

### PLAN STRATIFIÉ POUR VASQUES À POSER ■ PLAN ARCHITECT

**+** Résistant à l'humidité

- Finition noir mat structuré ■ Dimensions : 150,2 x 6 x 46 cm ■ Équerre porte-serviettes en option, blanc ou noir mat ■ Disponible en dimensions 60 à 160 cm ■ En noir mat structuré, chêne halifax naturel ou chêne foncé

**250769**

**338,50 € HT**  
dont 1,83 € HT d'éco-part.  
406,20 € TTC

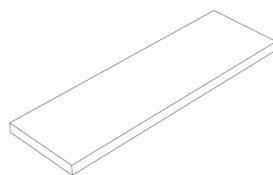

## ESPACE SALLE DE BAINS ■ Lavabos

DURAVIT

### LAVABO ■ DURASTYLE

ACCESSIBILITÉ  
POUR TOUS

- Lavabo Vital ■ Avec trop-plein ■ Avec plage de robinetterie ■ 650 x 570 mm ■ Dessous émaillé

**2329650000**

**525,00 € HT**  
630,00 € TTC

**2330650000** Lavabo Vital Med sans trop-plein, 650 mm

**543,00 € HT**  
651,60 € TTC

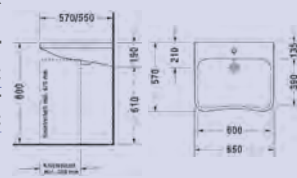





### ESPACE SALLE DE BAINS ■ Panneaux d'habillage

Kinedo

#### PANNEAU D'HABILLAGE ■ KINEWALL DESIGN



Se colle sur tous types de mur

■ Panneau composite en aluminium - 3 mm d'épaisseur ■ Panneaux découpables et perçables ■ Matériau imperméable et léger ■ Décor Faïence tropical (+ de 70 autres décors au choix) ■ Dimensions : 100 x 202 cm ■ Profilés de montage en option (blanc, argent brillant ou noir intense grainé) ■ Idéal pour une rénovation rapide ou une création de douche ■ Surface lisse facilitant l'entretien ■ Autres largeurs : 125 et 150 cm - Autre hauteur : 250 cm

**PM569** ..... **292,00 € HT / 350,40 € TTC**

**PM669** Faïence tropical - 100 x 250 cm **368,00 € HT / 441,60 € TTC**

**PM872** Faïence tropical - 125 x 250 cm **399,00 € HT / 478,80 € TTC**

**PM1069** Faïence tropical - 150 x 250 cm **474,00 € HT / 568,80 € TTC**

**PM645** Noyer - 100 x 250 cm **368,00 € HT / 441,60 € TTC**

**PM845** Noyer - 125 x 250 cm **399,00 € HT / 478,80 € TTC**

**PM672** Zellige blanc chevrons - 100 x 250 cm **368,00 € HT / 441,60 € TTC**

**PM872** Zellige blanc chevrons - 125 x 250 cm **399,00 € HT / 478,80 € TTC**

**PM1072** Zellige blanc chevrons - 150 x 250 cm **474,00 € HT / 568,80 € TTC**

**PM662** Chêne huilé - 100 x 250 cm **368,00 € HT / 441,60 € TTC**

**PM862** Chêne huilé - 125 x 250 cm **399,00 € HT / 478,80 € TTC**



Roth

#### PANNEAU D'HABILLAGE ■ VIPANEL



Résistant

■ 43 décors en impression digitale + option personnalisable ■ Revêtement de surface de qualité certifié DIN 68861 résistant à l'abrasion et aux produits chimiques ■ Rapide et facile à installer / gain de temps sur les chantiers ■ 4 finitions de surface "Velvet", "Mat perlé", "Brillant" et "Structure" ■ Possibilité de pose bord à bord sans profilé jonction invisible ■ 2 lames d'aluminium + composite épaisseur 3 mm ■ Largeur de 1000 ou 1500 mm, hauteur jusqu'à 2550 mm ■ Épaisseur 3 mm

**PM** ..... **à partir de 282,00 € HT**  
338,40 € TTC



wedi

#### PANNEAU D'HABILLAGE ■ TOP WALL



Revêtement grand format

■ 2500 x 900 x 6 mm ■ Coloris stone gris ■ Disponible en 12 coloris et 3 finitions ■ Aspect pierre naturelle : stone gris carbon noir, sahara beige et concrete gris ■ Aspect mat et lisse : pure blanc, flake white, flake lightgrey et flake grey ■ Aspect marbre : marbre white, marbre grey-beige, marbre grey-brown et marbre black ■ Léger et résistant (9 kg/m<sup>2</sup>) ■ Entretien facile (antibactérien), pas de joint

**072042000** ..... **476,09 € HT**  
571,31 € TTC

**072042001** H 2500 x l 1200 x ep. 6 mm - stone gris **577,60 € HT**  
693,12 € TTC

**072042250** H 2600 x l 900 x ep. 6 mm - pure blanc **716,46 € HT**  
859,75 € TTC

**072042260** H 2600 x l 1200 x ep. 6 mm - pure blanc **839,46 € HT**  
1 007,35 € TTC

**072042212** H 2600 x l 600 x ep. 4 mm - marbre white **346,75 € HT**  
416,10 € TTC

**072042210** H 2600 x l 900 x ep. 4 mm - marbre white **495,13 € HT**  
594,16 € TTC

**072042211** H 2600 x l 1200 x ep. 4 mm - marbre white **600,70 € HT**  
720,84 € TTC





# MAINTIEN À DOMICILE / RÉSIDENCES SENIORS

## ESPACE SALLE DE BAINS ■ Panneaux d'habillage



### PANNEAU MURAL ■ DÉCOFAST



Pack tout compris étanche

- Pack standard pour receveur, blanc ■ Pack standard : 2 panneaux (900 mm x H 2000 mm) + 1 profilé d'angle + 2 profilés de finition ■ 4 coloris disponibles : blanc, gris perle, taupe et gris anthracite ■ Pack extension angle : 1 panneau (900 mm x H 2000 mm) + 1 profilé d'angle ■ Pack extension droit : 1 panneau (900 mm x H 2000 mm) + 1 profilé de liaison ■ Pack extra large : 2 plaques (900 x H2000/1200 x H2000) + 1 profilé d'angle + 2 profilés de finition

400320

**458,11 € HT / 549,73 € TTC**  
dont 0,11 € HT d'éco-part.

400321	Pack standard, gris perle	<b>458,00 € HT / 549,60 € TTC</b>
400325	Pack extension angle, blanc satiné	<b>236,00 € HT / 283,20 € TTC</b>
400326	Pack extension angle, gris perle	<b>236,00 € HT / 283,20 € TTC</b>
400322	Pack extension droit, blanc satiné	<b>236,00 € HT / 283,20 € TTC</b>
400323	Pack extension droit, gris perle	<b>236,00 € HT / 283,20 € TTC</b>
400319	Pack extra large, blanc satiné	<b>521,00 € HT / 625,20 € TTC</b>
400309	Pack extra large, gris perle	<b>521,00 € HT / 625,20 € TTC</b>



### PANNEAU MURAL ■ DÉCOFAST DÉCOR CALCATA MAT



Plus de 80 coloris disponibles

- Dimensions : 900 mm x 2500 mm ■ 12 formats disponibles ■ Epaisseur de 3 mm ■ Panneaux recoupables ■ Profilés assortis ■ Étanchéité garantie ■ Durable et rapide à poser ■ Facile à nettoyer ■ Chantier propre, pas de poussières

405206

**363,07 € HT**  
dont 0,07 € HT d'éco-part.  
435,68 € TTC

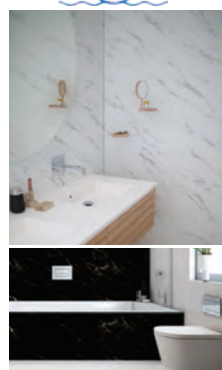

### PROFILÉS POUR PANNEAUX MURAUX ■ DÉCOFAST



Étanchéité totale

- Dimensions : hauteur 2000 mm ou 2500 mm ■ 4 formes de profilés disponibles ■ Alignement parfait des panneaux ■ Recoupable ■ Disponible en plusieurs coloris ■ Garantit l'étanchéité totale

400032

**73,52 € HT / 88,22 € TTC**  
à partir de  
dont 0,02 € HT d'éco-part.

400031	Profilés liaison, blanc	<b>73,50 € HT / 88,20 € TTC</b>
400030	Profilés finition, blanc	<b>73,50 € HT / 88,20 € TTC</b>
400033	Profilés angle sortant, blanc	<b>73,50 € HT / 88,20 € TTC</b>
400027	Profilés angle rentrant, brossé mat	<b>73,50 € HT / 88,20 € TTC</b>
400026	Profilés liaison, brossé mat	<b>73,50 € HT / 88,20 € TTC</b>
400025	Profilés finition, brossé mat	<b>73,50 € HT / 88,20 € TTC</b>
400028	Profilés angle sortant, brossé mat	<b>73,50 € HT / 88,20 € TTC</b>





### ESPACE SALLE DE BAINS ■ Receveurs



#### RECEVEUR À CARRELER ■ PANODUR CLASSIC

**ACCESSIBILITÉ POUR TOUS**



Accessible pour toutes / tous



■ 900 x 900 mm ■ Polystyrène expansé de très haute densité (1260 kPa) ■ Siphon NF haut débit (75 L/min) ■ Pente intégrée ■ Avis technique délivré par le CSTB : ATEC n°13/10-1068 ■ Trou de bonde centré

**340100**



à partir de **410,71 € HT / 492,85 € TTC**  
dont 0,01 € HT d'éco-part.

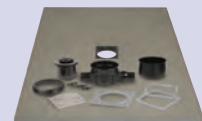

**340143** Classic, 1400 x 900 mm **NF** **486,50 € HT / 583,80 € TTC**

**340141** Classic, 1600 x 900 mm **NF** **511,60 € HT / 613,92 € TTC**

**340120** Classic, 1200 x 1200 mm **NF** **446,70 € HT / 536,04 € TTC**

**340161** Classic, 1200 x 900 mm **NF** **448,20 € HT / 537,84 € TTC**

**340162** Classic, 1800 x 900 mm **NF** **581,70 € HT / 698,04 € TTC**

**330187** Extra plat, 900 x 900 x épaisseur 60 mm **697,80 € HT / 837,36 € TTC**

**330190** Extra plat, 1200 x 900 x épaisseur 60 mm **841,50 € HT / 1 009,80 € TTC**

**330191** Extra plat, 1800 x 900 x épaisseur 80 mm **969,60 € HT / 1 163,52 € TTC**

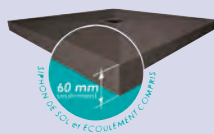

#### RECEVEUR À CARRELER ■ FUNDO PRIMO

**ACCESSIBILITÉ POUR TOUS**



Receveur sans ressaut

■ 1800 x 900 x 40 mm excentré ■ Idéal pour remplacement de baignoire ■ Prêt à carreler, 100% étanche ■ Compatible avec la gamme de revêtements prêts à poser Fundo Top Primo ■ Différents formats, sur-mesure possible ■ Avis Technique du CSTB n° 13/20-1476\_V3 ■ Écoulement excentré

**073735180**

**406,80 € HT**

**488,16 € TTC**

**073736176**

2000 x 1000 x 40 mm, excentré

**423,98 € HT**

**508,78 € TTC**

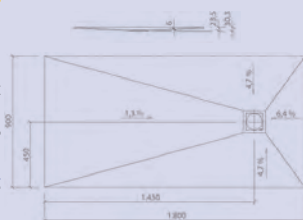

#### RECEVEUR À ENCASTRER ■ STARCK SLIMLINE

■ 900 x 900 mm ■ Épaisseur 20 mm ■ Hauteur 45 mm ■ En acrylique sanitaire ■ Carré ■ Traitement antidérapant en option ■ Pieds et bonde à commander séparément

**72011500000000**

**521,00 € HT**

**625,20 € TTC**

**72011900000000**

1000 x 800 mm

**634,00 € HT**

**760,80 € TTC**





Jacob Delafon PARIS

### RECEVEUR À POSER, À ENCASTRER OU À SURÉLEVER ■ AEROBLOC

**ACCESSIBILITÉ POUR TOUS**

**+** Antidérapant PN24

- 120 x 90 cm ■ Eco-responsable ■ Grande résistance à la charge
- Matériau exclusif et innovant avec plus de 50% de matières recyclées
- Garantie 10 ans

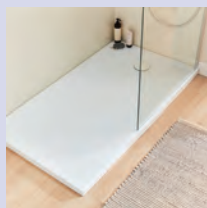

#### E62105-F-WPM

**503,40 € HT**  
604,08 € TTC

E62104-F-WPM 120 x 80 cm

**486,16 € HT**  
583,39 € TTC

E62108-F-WPM 130 x 92 cm

**570,00 € HT**  
684,00 € TTC

E62106-F-WPM 140 x 80 cm

**567,00 € HT**  
680,40 € TTC

E62107-F-WPM 140 x 90 cm

**601,80 € HT**  
722,16 € TTC

E62109-F-WPM 160 x 80 cm

**620,00 € HT**  
744,00 € TTC

E62110-F-WPM 160 x 90 cm

**650,00 € HT**  
780,00 € TTC

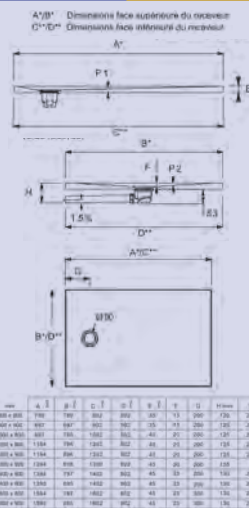

## ■ GEBERIT

### RECEVEUR À POSER OU À ENCASTRER ■ RENOVA

- 90 x 90 cm ■ Trou de bonde Ø 90 mm ■ Évacuation arrière centrée
- Surface antidérapante ■ Tous côtés émaillés ■ Classe de matériau antidérapant conformément à la norme NF : PN18



#### 0072480000AG3

**332,66 € HT**  
399,19 € TTC

0072790000AG3 1200 x 900 mm

**475,24 € HT**  
570,29 € TTC

0072690000AG3 1000 x 900 mm

**445,01 € HT**  
534,01 € TTC

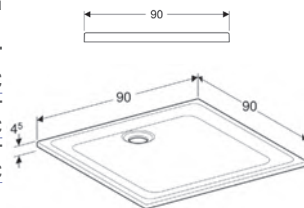

## ■ GEBERIT

### RECEVEUR À POSER OU À ENCASTRER ■ RENOVA

- Rectangulaire 90 x 140 cm ■ Trou de bonde Ø 90 mm ■ Évacuation arrière centrée
- Surface antidérapante ■ Tous côtés émaillés ■ Classe de matériau antidérapant conformément à la norme NF : PN18 ■ Matériau grès fin



#### 0072990000AG3

**542,22 € HT**  
650,66 € TTC

0072790000AG3 120 x 90 cm

**475,24 € HT**  
570,29 € TTC

0072690000AG3 100 x 90 cm

**445,01 € HT**  
534,01 € TTC

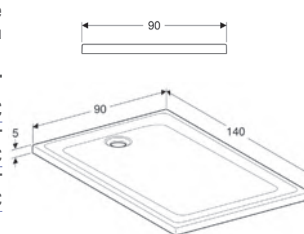

## ■ GEBERIT

### RECEVEUR À POSER OU À ENCASTRER ■ RENOVA

- 140 x 90 cm ■ Évacuation arrière centrée ■ Trou de bonde Ø 90 mm
- Surface antidérapante ■ Tous côtés émaillés ■ Classe de matériau antidérapant conformément à la norme NF : PN18 ■ Matériau : grès fin



#### 0073990000AG3

**542,22 € HT**  
650,66 € TTC

0074790000AG3 120 x 90 cm

**475,24 € HT**  
570,29 € TTC

0074690000AG3 100 x 90 cm

**445,01 € HT**  
534,01 € TTC

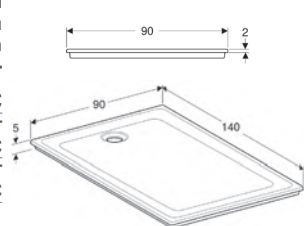





**ACCESSIBILITÉ  
POUR TOUS**

**GEBERIT**

**RECEVEUR À POSER OU À ENCASTRER ■ OLONA**

**+** Receveur sans ressaut

■ Rectangulaire 140 x 90 ■ Trou de bonde de 90 mm ■ Évacuation arrière centrée ■ Pn 24 ■ Disponible en 25 tailles ■ Cache-bonde blanc mat avec contour chromé fourni ■ En minéral de synthèse gel-coaté ■ Compatible avec l'arrêté du 11 septembre 2020-zéro ressaut

**550.769.00.1**

**766,11 € HT**

919,33 € TTC

550.754.00.1 90 x 70

**504,94 € HT**

605,93 € TTC

550.760.00.1 100 x 90

**591,99 € HT**

710,39 € TTC

550.763.00.1 120 x 80

**626,81 € HT**

752,17 € TTC

550.765.00.1 120 x 100

**766,11 € HT**

919,33 € TTC

550.768.00.1 140 x 80

**731,28 € HT**

877,54 € TTC

550.770.00.1 140 x 100

**870,57 € HT**

1 044,68 € TTC

550.774.00.1 160 x 90

**870,57 € HT**

1 044,68 € TTC

550.779.00.1 170 x 90

**922,83 € HT**

1 107,40 € TTC

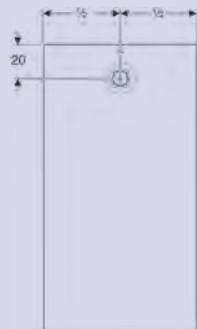
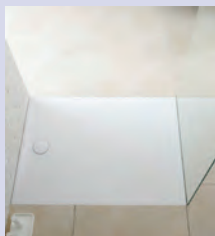

**LEDA**

**RECEVEUR À POSER OU À ENCASTRER ■ YAGO**

**+** Béton minéral ultra résistant

■ Receveur en béton minéral blanc, recoupable ■ 900 x 1200 mm ■ Extra-plat épaisseur : 30 mm ■ 33 formats : carrés et 1/4 de rond 80, 90, 100 cm, rectangles de 80 x 90 à 100 x 200 cm ■ Surface structurée, antidérapant classe PN24 ■ Écoulement sur le petit côté ■ A équiper d'un bonde Ø 90 mm ■ Existe également en noir, gris ardoise, gris pierre et gris clair

**L12YAR1290AD**

**649,74 € HT**

dont 0,74 € HT d'éco-part.

779,69 € TTC

L12YAR1490AD 900 x 1400

**769,74 € HT**

dont 0,74 € HT d'éco-part.

923,69 € TTC

L12YAR1690AD 900 x 1600

**846,74 € HT**

dont 0,74 € HT d'éco-part.

1 016,09 € TTC

L12YAR2010AD 1000 x 2000

**1 655,74 € HT**

dont 0,74 € HT d'éco-part.

1 986,89 € TTC

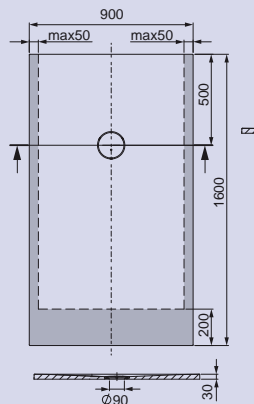



Kinedo

### RECEVEUR EXTRAPLAT ■ KINEONE

**+** Ultra-plat : 2 cm

- Receveur conforme à la norme 0 ressaut avec ses dimensions de 125 x 95 cm
- Receveur en Biolex (composite minéral) découpable (sur chantier ou à l'usine)
- Texture aspect granit (forte adhérence - PN24)
- Receveur plein, au dessous plat (sauf au niveau de la zone de bonde)
- Couleur blanc
- Grille d'évacuation métallique assortie incluse



<b>RD993</b>		<b>639,00 € HT</b> 766,80 € TTC
<b>RD985</b>	120 x 80 cm	<b>516,00 € HT</b> 619,20 € TTC
<b>RD986</b>	120 x 90 cm	<b>580,00 € HT</b> 696,00 € TTC
<b>RD988</b>	140 x 80 cm	<b>603,00 € HT</b> 723,60 € TTC
<b>RD989</b>	140 x 90 cm	<b>665,00 € HT</b> 798,00 € TTC
<b>RD991</b>	160 x 80 cm	<b>689,00 € HT</b> 826,80 € TTC
<b>RD992</b>	160 x 90 cm	<b>775,00 € HT</b> 930,00 € TTC

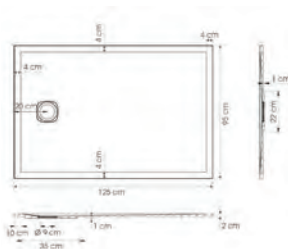

NOVELLINI

### RECEVEUR EXTRAPLAT ■ FLAT

**+** Receveur zéro ressaut

- Receveur rectangulaire
- Dimensions 120x90 cm
- Hauteur 4 cm
- Finition Blanc
- Acrylique, renforts périphériques en acier
- Antiglisse indice PN18
- Bonde en option
- Installation encastrée

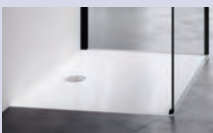

**ZER120904-30** **475,00 € HT**  
570,00 € TTC



ACCESSIBILITÉ POUR TOUS

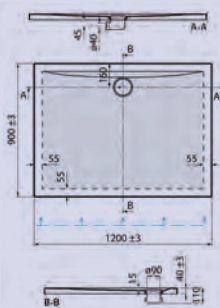

VitrA

### RECEVEUR EXTRAPLAT ■ CASCADE

**+** Fond ultraplat

- 800 x 800 x 40 mm - 28,79 kg
- Sans VitrA Antislip
- Céramique
- À poser ou à encastrer
- Carré
- Bonde Ø 90 mm
- Sans système d'écoulement
- Blanc brillant
- Blanc, haute brillance



**5761L003M0578** **206,00 € HT**  
247,20 € TTC

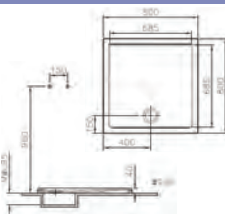

VitrA

### RECEVEUR EXTRAPLAT ■ LAGOON

**+** Sans ressaut

- Certifié PN24
- Option VitrA AntiSlip PN24
- 1 200 x 900 x 40 mm
- 48,80 kg



**7765L203M0578** **519,00 € HT**  
622,80 € TTC



ACCESSIBILITÉ POUR TOUS

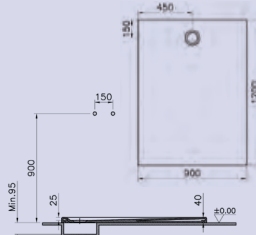



### KIT D'ÉTANCHÉITÉ POUR RECEVEUR ■ KIT DUOTANCHE

**ACCESSIBILITÉ  
POUR TOUS**

**+** Etanchéité pour zéro ressaut

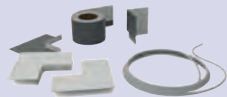

■ Système de renforcement d'étanchéité entre receveur encastré, sol, et murs ■ Pour receveur 1200 mm et au delà ■ Etanchéité garantie ■ Kit complet dédié au receveur zéro ressaut ■ Eligible à Ma Prime Adapt'

290359

150,00 € HT  
180,00 € TTC

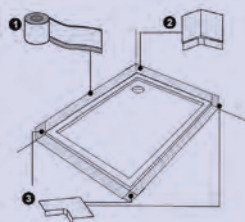

## ESPACE SALLE DE BAINS ■ Parois/Portes de douche



### PORTE COULISSANTE ■ SMART DESIGN C SANS SEUIL

**+** Sans seuil : accès facilité



■ L 117/120 x 200,5 cm ■ Version partie fixe à droite, passage à gauche (existe en version passage à droite) ■ Verre de sécurité 6 mm traité anticalcaire (existe en verre sérigraphié cosmos) ■ Profilé en aluminium chromé (existe aussi en blanc ou gris noir grainé) ■ Installation en niche (existe en version pour installation en angle) ■ Dimensions disponibles de 90 à 180 cm (aussi réalisable en sur-mesure)

PA90114CTNED

1 029,00 € HT  
1 234,80 € TTC

PA90114CTNEG 120 x 200,5 cm - partie fixe à gauche

1 029,00 € HT  
1 234,80 € TTC

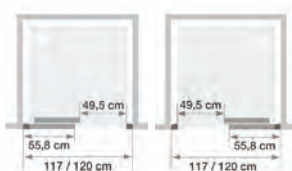

Partie fixe à gauche, passage à droite / Partie fixe à droite, passage à gauche



### PORTE PIVOTANTE ■ FREE 1 1B

**+** Utilisation ergonomique



■ Hauteur 195 cm ■ Verre de sécurité transparent épaisseur 6 mm avec traitement déperlant ■ Profils en aluminium finition Silver ■ Ouverture à mi-hauteur pour une assistance facile ■ Accès facile grâce à l'absence de profilé bas ■ Poignée métal ■ Existe aussi avec profilés Blanc ou Chrome ■ Porte réversible ■ Peut être installée en niche ou en angle avec une paroi latérale Free 1 FGF

FREE1B

à partir de  
932,20 € HT  
1 118,64 € TTC

FREE1B80-1B Porte largeur 76 à 82 cm en niche

1 108,00 € HT  
1 329,60 € TTC

FREE1B90-1B Porte largeur 86 à 92 cm en niche

1 155,00 € HT  
1 386,00 € TTC

FREE1B100-1B Porte largeur 104 à 110 cm en niche

1 074,00 € HT  
1 288,80 € TTC

FREEFGF80-1B Paroi fixe latérale largeur 77 à 80 cm

767,00 € HT  
920,40 € TTC

FREEFGF90-1B Paroi fixe latérale largeur 87 à 90 cm

817,00 € HT  
980,40 € TTC

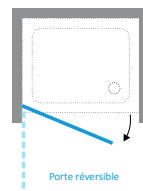
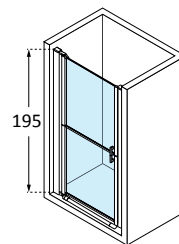

Porte réversible





# MAINTIEN À DOMICILE / RÉSIDENCES SENIORS

## ESPACE SALLE DE BAINS ■ Parois/Portes de douche



### PORTE PIVOTANTE + 1 FIXE EN ALIGNEMENT ■ YOUNG PLUS G+F EN ALIGNEMENT



Robuste, ouverture centrale

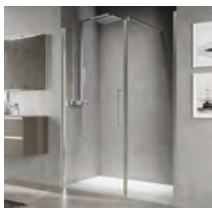

■ Hauteur 200 cm ■ Verre de sécurité transparent épaisseur 8 mm avec traitement déperlant ■ Profilés en aluminium finition Inox ■ Poignée assortie aux profilés ■ Joints de fermeture magnétiques invisibles, ouverture vers l'intérieur et l'extérieur ■ Charnières relevables pour installation au ras du sol ■ Accès facile grâce à l'absence de profilés bas ■ Existe aussi avec verre sérigraphié Bande satin et profilés Blanc mat, Silver, Chrome et Noir mat ■ Existe dans plusieurs largeurs : de 97 à 181 cm ■ Installation en niche. Réversible en version avec verre transparent

à partir de

#### YPLUSGFL

**862,00 € HT / 1 034,40 € TTC**

YPLUSGFL97-1Z	Paroi largeur 97-101 cm, profilés Inox	<b>1 209,00 € HT / 1 450,80 € TTC</b>
YPLUSGFL107-1Z	Paroi largeur 107-111 cm, profilés Inox	<b>1 287,00 € HT / 1 544,40 € TTC</b>
YPLUSGFL117-1Z	Paroi largeur 117-121, profilés Inox	<b>1 323,00 € HT / 1 587,60 € TTC</b>
YPLUSGFL137-1Z	Paroi largeur 137-141 cm, profilés Inox	<b>1 475,00 € HT / 1 770,00 € TTC</b>
YPLUSGFL97-1U	Paroi largeur 97-101 cm, profilés Blanc mat	<b>862,00 € HT / 1 034,40 € TTC</b>
YPLUSGFL107-1U	Paroi largeur 107-111 cm, profilés Blanc mat	<b>885,00 € HT / 1 062,00 € TTC</b>
YPLUSGFL117-1U	Paroi largeur 107-111 cm, profilés Blanc mat	<b>909,00 € HT / 1 090,80 € TTC</b>
YPLUSGFL137-1U	Paroi largeur 137-141 cm, profilés Blanc mat	<b>1 017,00 € HT / 1 220,40 € TTC</b>



### PORTE PIVOTANTE ET PLIANTE ■ YOUNG 2GS



Entièrement repliable



■ Hauteur 200 cm ■ Verre de sécurité transparent épaisseur 6 mm avec traitement déperlant ■ Profilés en aluminium finition silver ■ Ouverture vers l'intérieur et l'extérieur ■ Poignée métal ■ Charnières relevables pour installation au ras du sol ■ Accès facile grâce à l'absence de profilés bas ■ Existe aussi avec verre dépoli Satin ou imprimé Aqua et profilés Blanc mat, Chrome ou Noir mat ■ Existe dans plusieurs largeurs : de 57 à 119 cm ■ Possibilité de composer un espace asymétrique

à partir de

#### Y22GS (prix pour un angle complet)

**1 128,00 € HT / 1 353,60 € TTC**

Y22GS87LS-1B (gauche) + Y22GS87LD-1B (droite)	Angle complet 87 à 89 x 87 à 89 cm	<b>1 360,00 € HT / 1 632,00 € TTC</b>
Y22GS89LS-1B (gauche) + Y22GS89LD-1B (droite)	Angle complet 89 à 91 x 89 à 91 cm	<b>1 360,00 € HT / 1 632,00 € TTC</b>
Y22GS91LS-1B (gauche) + Y22GS91LD-1B (droite)	Angle complet 91 à 93 x 91 à 93 cm	<b>1 360,00 € HT / 1 632,00 € TTC</b>
Y22GS99LS-1B (gauche) + Y22GS99LD-1B (droite)	Angle complet 99 à 101 x 99 à 101 cm	<b>1 418,00 € HT / 1 701,60 € TTC</b>
Y22GS119LS-1B (gauche) + Y22GS119LD-1B (droite)	Angle complet 119 à 121 x 119 à 121 cm	<b>1 480,00 € HT / 1 776,00 € TTC</b>



## LEDA

### PORTES BATTANTES EN NICHE ■ ARTY

**ACCESSIBILITÉ POUR TOUS**



Ouverture int./ext.



■ L 100 x h 200 cm ■ Vitrage de sécurité transparent, épaisseur 6 mm ■ Traitement Glass Protect pour un entretien facilité ■ Portes réversibles ■ Ouverture intérieure et extérieure ■ Accès de face, portes relevables à l'ouverture ■ Montage également possible en angle avec paroi fixe à 90° ou en milieu de mur ■ Disponible également avec vitrage sérigraphié W23 blanc ■ Disponible également avec profilés blanc mat, argent satin et argent brillant ■ Existe en L 70 à 120 cm

#### L13AYB10035

**901,94 € HT**  
dont 0,94 € HT d'éco-part.  
**1 082,33 € TTC**

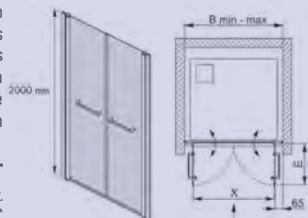



### ESPACE SALLE DE BAINS ■ Cabines de douche

Kinedo

#### CABINE DE DOUCHE ■ KINEMAGIC SÉRÉNITÉ

**+** La solution universelle



- Douche accessible, sécurisée et entièrement équipée - Idéal en remplacement de baignoire ■ Receveur 3,8 cm antidérapant (PN24)
- Dimensions ajustables : 170/187 x 79/96 cm (autres dimensions de 100 à 205 x 69 à 106 cm) ■ Installation en angle (également disponible pour installation en niche)
- Panneaux de fond hauts en verre 6 mm extra-blanc (existe en fonds hauts ou mi-hauteur) ■ Porte coulissante en verre transparent 6 mm (existe avec une bande centrale dépolie)
- Verres traités anticalcaire ■ Mitigeur thermostatique garanti 3 ans et douchette à main ergonomique ■ Siège rabattable à ouverture amortie
- 2 barres de maintien ergonomiques

**KT-1708-AHC-TN3-GSX**

**5 092,00 € HT**  
6 110,40 € TTC

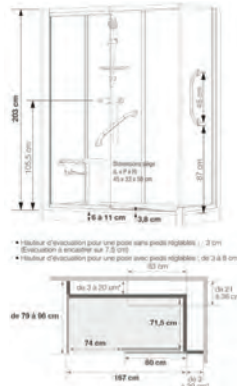

LEDA

#### CABINE DE DOUCHE ■ KARA MINÉRAL 2

**ACCESSIBILITÉ POUR TOUS**

**+** Receveur en béton minéral PN24



- Cabine 120 x 90 cm avec receveur en béton minéral extraplat épaisseur 35 mm ■ Accès face avec porte pivotante ■ Verre de sécurité transparent, épaisseur 6 mm ■ Accessible et sécurisée avec receveur antidérapant classe PN24 ■ Montage rapide sans silicone ■ Entièrement équipée avec mitigeur thermostatique, douchette à main, barre de maintien et porte-savon ■ Disponible en L 80, 90, 100 et 120 cm par 80 et 90 cm
- Fond verre coloré gris métallisé, également disponible avec fond blanc ■ Également disponible avec vitrage sérigraphié opaque central

**L11KM2R0702AD**

**2 636,42 € HT**  
dont 2,42 € HT d'éco-part.  
3 163,70 € TTC

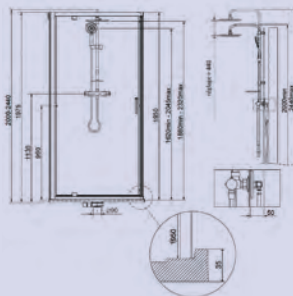

LEDA

#### CABINE DE DOUCHE ■ KARA MINÉRAL XL

**ACCESSIBILITÉ POUR TOUS**

**+** Receveur antidérapant PN24



- Cabine 160 x 80 cm avec receveur en béton minéral, extraplat : épaisseur 35 mm ■ Accessible et sécurisée avec receveur antidérapant classe PN24 ■ Verre de sécurité transparent, épaisseur 6 mm ■ Également disponible avec vitrage sérigraphié ■ Disponible en L 160 et 140 cm par 90 et 80 cm ■ Entièrement équipée avec mitigeur thermostatique, douchette à main, barre de maintien et porte-savon ■ Accès d'angle avec portes coulissantes, existe également avec porte pivotante avec fixe en ligne ■ Fond verre coloré gris métallisé, également disponible avec fond blanc

**L11KM2R1401AD**

**3 395,42 € HT**  
dont 2,42 € HT d'éco-part.  
4 074,50 € TTC

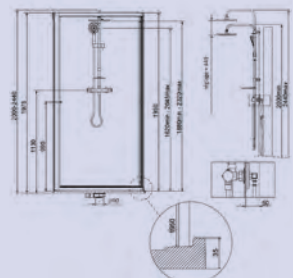



# MAINTIEN À DOMICILE / RÉSIDENCES SENIORS

## ESPACE SALLE DE BAINS ■ Cabines de douche

**Roth**

### CABINE DE DOUCHE ■ VINATA COMFORT

**+** Cabine de douche sécurisée

- Rapide et facile à monter ■ Montage en niche ou en angle ■ 3 versions : haute, mixte et basse ■ Receveur antidérapant PN24 pré-monté en usine ■ Verre sécurit 6 mm déperlant anti-gouttes Easy To Clean ■ Espace douche à porte coulissante réversible ■ Vitrage prépercé ■ Montage sans silicone apparent ■ Évolutif (siège en option)

**VICF**

à partir de  
**4 939,00 € HT**  
5 926,80 € TTC



**Roth**

### PACK COMPLET D'ESPACE DOUCHE ■ VINOVA

**+** 3 produits en 1

- Configuré pour une installation en angle ■ 1 ensemble paroi hauteur 2 m argent poli ■ 1 receveur Natura SH soft white 90 x 120 cm ■ 2 panneaux Prépanel Béton gris

**VINOVA CARIBA 120x80**

à partir de  
**2 755,00 € HT / 3 306,00 € TTC**

**VINOVA EQUI 90x80** 90 x 80 cm

à partir de  
**2 120,00 € HT / 2 544,00 € TTC**



## ESPACE SALLE DE BAINS ■ Baignoires

**NOVELLINI**

### BAIGNOIRE À PORTE ■ IRIS

**+** Accès de plain-pied facilité

- 3 dimensions : 160 x 70/80 cm, 170 x 70/80 cm, 180 x 75/85 cm ■ Finition Blanc brillant ■ Haute résistance à la glissance : indice PN18 ■ Porte en verre 8 mm à fermeture mécanique ■ Repose-tête transformable en siège ■ Avec châssis autoportant et vidage automatique ■ Peut être complétée avec un pare-baignoire Iris Comby pour installation en angle ou en U ■ En option : robinetterie bord de baignoire ou remplissage par trop-plein ■ Peut être équipée avec un tablier Blanc brillant ou Bois : Blanc wood, Grain, Burlington, Dolomite ■ Existe avec les systèmes de massage balnéo

**IRI**

à partir de  
**3 212,00 € HT**  
3 854,40 € TTC

<b>IRI216070CS-A0</b>	160x70 - gauche - sans robinetterie - sans tablier	<b>3 212,00 € HT</b> 3 854,40 € TTC
<b>IRI217080CS-A0</b>	170x70 - gauche - sans robinetterie - sans tablier	<b>3 212,00 € HT</b> 3 854,40 € TTC
<b>IRI218085CS-A0</b>	180x75 - gauche - sans robinetterie - sans tablier	<b>3 553,00 € HT</b> 4 263,60 € TTC
<b>IRIS2V80S-1K</b>	Pare-bain Iris Comby - L 80 cm - en angle - gauche	<b>559,00 € HT</b> 670,80 € TTC

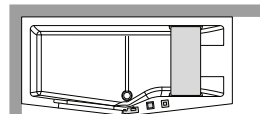

Version GAUCHE (S)

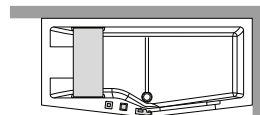

Version DROITE (D)







### ESPACE SALLE DE BAINS ■ Vidage

Kinedo

#### POMPE DE RELEVAGE ■ KINEFLOOR+

Permet une douche encastrée

- Pompe aspirante avec bonde permettant d'installer de plain-pied un receveur Kinedo
- Adaptée aux receveurs encastrés : pompe aspirante avec déclenchement automatique par sonde
- Système de détection sans fil dans la bonde (l'eau entrant dans le siphon actionne la pompe)
- Compatible avec les douches pluie
- Tuyau d'aspiration et bonde extra-plate fournis

**KINPOMPE08**

**980,25 € HT**  
dont 0,25 € HT d'éco-part.  
1 176,30 € TTC



Valentin

#### SIPHON DE LAVABO GAIN DE PLACE ■ TBXP

ACCESSIBILITÉ POUR TOUS

H 40 mm avec bonde universelle

- Ensemble complet clapet digiclip ou fixe, NF
- Bonde universelle H 100 mm recoupable, avec lanterne désoperculable pour trop-plein
- Tubulure extra-plate ajustable de 114 à 275 mm
- 2 prises de trop-plein, 1 prise de machine à laver
- Siphon réglable NF

**625000 000 00**

**30,10 € HT**  
dont 0,02 € HT d'éco-part.  
36,12 € TTC

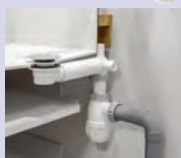
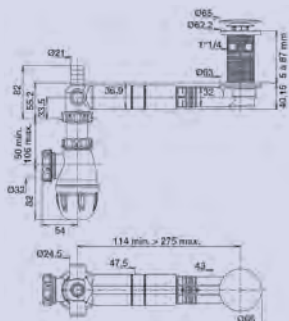

Vicoli

#### SIPHON POUR SOLS CARRELÉS ■ DOCIA XS

ACCESSIBILITÉ POUR TOUS

Faible hauteur, grand débit

- Siphon avec clapet et contre-clapet Magnetech + garde d'eau 1 cm, système anti-remontées d'odeurs
- Avec natte et grille
- Siphon avec réhausse ajustable : de 8 à 32 mm
- Siphon grand débit d'évacuation : 0,6 L/s
- Haute résistance à la charge des grilles
- Étanchéité garantie sous chape ou sous carrelage
- Système Push-corner pour un retrait facile de la grille sans outil
- Nettoyage facilité avec un accès complet à la canalisation
- Siphon sortie horizontale à coller : Ø 40 mm femelle (après collage, pas de risque de fuites)

**SFH10INC**

**175,73 € HT**  
210,88 € TTC

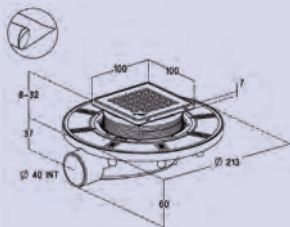



## ESPACE WC ■ WC

Jacob Delafon



### CUVETTE SURÉLEVÉE ■ BRIVE PMR

■ Hauteur 45,5 cm ■ 685 x 355 mm ■ Sortie horizontale ■ Réservoir à alimentation latérale

**E1730-00**



**187,90 € HT**

225,48 € TTC

**E4452-00**

Réservoir 3/6 L



**85,25 € HT**

102,30 € TTC

**E4357G-00**

Abattant



**29,55 € HT**

35,46 € TTC

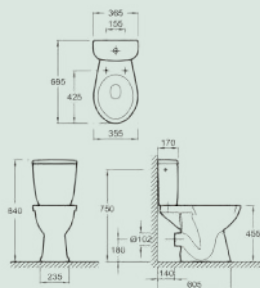

**ACCESSIBILITÉ POUR TOUS**

### ■ GEBERIT

### CUVETTE SUSPENDUE ■ RENOVA COMFORT

■ Cuvette Rimfree sans bride ■ Fixation facile grâce à la fixation murale Geberit type EFF2 pour WC ■ Type 1, volume total 6 L, selon EN 997 ■ Carénée ■ Arête supérieure de la cuvette rehaussée de 5 cm ■ Pour réservoirs à encastrer

**500.694.01.1**



**524,30 € HT**

629,16 € TTC



Surélevée

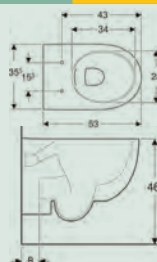

**ACCESSIBILITÉ POUR TOUS**

DURAVIT

### CUVETTE SUSPENDUE RALLONGÉE ■ D-CODE

■ Cuvette suspendue Vital ■ Fond creux ■ Pour personnes à mobilité réduite ■ Profondeur 700 mm ■ UWL classe 1

**2228090000**

**410,00 € HT**

492,00 € TTC

**0060310000**

Abattant Vital D-Code sans amortisseur

**94,00 € HT**

112,80 € TTC

**0060390000**

Abattant Vital D-Code avec amortisseur

**168,00 € HT**

201,60 € TTC

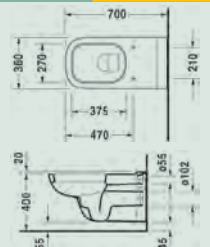

**ACCESSIBILITÉ POUR TOUS**

DURAVIT

### CUVETTE SUSPENDUE RALLONGÉE ■ DURASTYLE

■ Cuvette suspendue Vital Rimless ■ Pour personnes à mobilité réduite ■ Fond creux ■ Profondeur 700 mm ■ Système Durafix inclus ■ UWL classe 1, 4,5 L

**2559090000**

**717,00 € HT**

860,40 € TTC

**0060510000**

Abattant DuraStyle amovible sans amortisseur

**239,00 € HT**

286,80 € TTC

**0060590000**

Abattant DuraStyle amovible avec amortisseur

**353,00 € HT**

423,60 € TTC

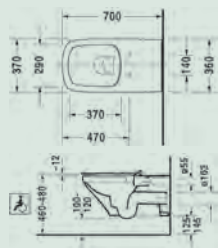

**ACCESSIBILITÉ POUR TOUS**





**ACCESSIBILITÉ  
POUR TOUS**

**DURAVIT**

### CUVETTE SUSPENDUE RALLONGÉE ■ STARCK 3

■ Cuvette suspendue Vital ■ Pour personnes à mobilité réduite ■ Fond creux ■ Profondeur 700 mm ■ UWL classe 2



**2203090000**

**765,00 € HT**

918,00 € TTC

**0062410000**

Abattant Vital Starck 3 sans amortisseur

**237,00 € HT**

284,40 € TTC

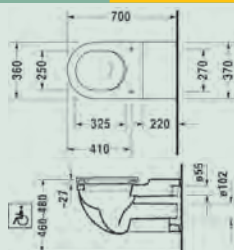

*Jacob Delafon*  
PARIS

### CUVETTE SUSPENDUE RALLONGÉE ■ ODÉON



conforme PMR

■ Longue ■ Conforme PMR ■ Accès latéral par translation ■ Fonctionnement double chasse ■ Kit de fixations murales fourni avec le bâti-support



**E1195-00**

**364,05 € HT**

436,86 € TTC

**E1195-Y1-00**

Cuvette suspendue longue sans trou d'abattant

**379,00 € HT**

454,80 € TTC

**E4750-00**

Abattant thermotur, charnières métal



**73,15 € HT**

87,78 € TTC

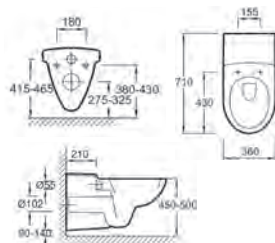

**GEBERIT**

### PACK WC (CUVETTE SUSPENDUE ET RALLONGÉE) ■ RENOVA COMFORT

■ Cuvette Rimfree sans bride, à fond creux ■ Adaptée PMR ■ Avec lunette d'abattant ■ Abattant WC en duroplast, antibactérien ■ Type 1, volume total 6 L, selon EN 997



**500.818.00.1**



**523,03 € HT**

627,64 € TTC

**208570000**

Cuvette rallongée, sans bride, Rimfree

**401,28 € HT**

481,54 € TTC

**500.917.00.1**

Cuvette rallongée Sans trous de fixations

**481,54 € HT**

577,85 € TTC

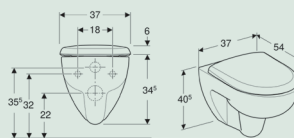

**GEBERIT**

### PACK WC (CUVETTE SUSPENDUE ET RALLONGÉE) ■ RENOVA COMFORT

■ Cuvette Rimfree sans bride, à fond creux ■ Adaptée PMR ■ Semi-carénée ■ Lunette d'abattant en duroplast, antibactérienne ■ Type 1, volume total 6/5 L, selon EN 997



**500.819.00.1**



**567,46 € HT**

680,95 € TTC

**500.693.00.1**

Cuvette Rallongée, semi-carénée, Rimfree

**533,19 € HT**

639,83 € TTC

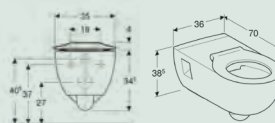

Eligible  
Ma Prime Adapt'



Zéro  
Ressort

Offres réservées aux professionnels.  
Prix valables au 1<sup>er</sup> janvier 2024, susceptibles d'évolution pendant la durée du catalogue.



### ■ GEBERIT

#### PACK WC SUR PIED ■ RENOVA COMFORT

**ACCESSIBILITÉ POUR TOUS**



**+** Surélevé

- Au sol ■ Rinçage double touche ■ Cuvette Rimfree sans bride
- Réservoir réversible, pour alimentation latérale ■ Type 1, volume total 6 L, selon EN 997
- Sortie horizontale ■ Hauteur d'assise surélevée 46 cm
- Abattant WC en duroplast ■ Couverture d'abattant recouvrant

**501.849.01.1**



**464,63 € HT**  
557,56 € TTC



*Jacob Dalifon PARIS*

#### PACK WC SUR PIED ■ ODÉON UP PMR

**ACCESSIBILITÉ POUR TOUS**



- Hauteur 45 cm ■ 680 x 365 mm ■ Sortie horizontale ■ Réservoir complet 3/6 L
- Abattant thermodor, charnières métal ■ 2 kits de fixations rapide au sol fournis

**E0523-00**



**495,95 € HT**  
595,14 € TTC

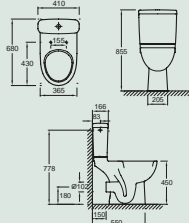

VitrA

#### PACK WC SUR PIED ■ CONFORMA

**ACCESSIBILITÉ POUR TOUS**



- 385 x 750 x 865 mm - 62,4 kg ■ Avec bride ■ 3/6 l ■ Sortie universelle ■ Y compris abattant thermodor, charnières en acier inoxydable, fixations par le haut
- Hauteur de siège de 480 mm (+ 6 mm) selon DIN 1385-6, DIN-EN 38, DIN 18040, DIN-EN 997
- 4 points d'ancrage

**9832B003-7200**



**327,00 € HT**  
392,40 € TTC

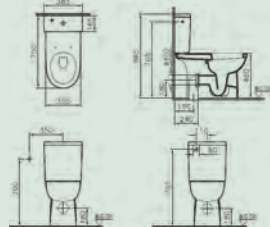

VitrA

#### PACK WC SUR PIED ■ NORMUS LIFT

**ACCESSIBILITÉ POUR TOUS**



- Adapté PMR ■ Avec bride ■ 375 x 635 x 860 mm - 41,08 kg ■ Sortie horizontale
- Capacité de chasse d'eau 3/6 L ■ Abattant sans mécanisme de fermeture douce, Duroplast, charnières en acier inoxydable

**9836B003-7204**

**315,00 € HT**  
378,00 € TTC



### ■ GEBERIT

#### PACK WC SUSPENDU ■ RENOVA

- Avec abattant WC ■ Suspendu à fond creux ■ Abattant WC en duroplast ■ Couverture d'abattant recouvrant
- Cuvette Rimfree sans bride ■ Type 1, volume total 6/5 L, selon EN 997
- Semi-caréné

**500.800.00.1**



**410,05 € HT**  
492,06 € TTC

**203070000** Semi-caréné, Rimfree

**282,00 € HT**  
338,40 € TTC

**00398810000** Semi-caréné, Rimfree, sans trous d'abattant WC

**324,69 € HT**  
389,63 € TTC

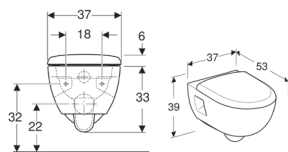



### ■ GEBERIT

#### PACK WC SUSPENDU ■ RENOVA

- WC suspendu à fond creux ■ Cuvette Rimfree sans bride ■ Abattant WC en duroplat à fermeture ralentie ■ Charnières déclinables ■ Dégagement au sol 7 cm



500.801.00.1



371,96 € HT  
446,35 € TTC

500.699.01.1

À charnières non déclinables

340,41 € HT  
408,49 € TTC

203050000

WC suspendu à fond creux, Rimfree

241,91 € HT  
290,29 € TTC

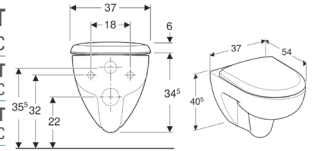

### ■ Vitra



#### PACK WC SUSPENDU ■ INTEGRA

- 355 x 545 x 350 mm - 32 kg - Blanc brillant ■ Sans bride ■ capacité de chasse d'eau 3/6 L ■ Fixations cachées ■ Abattant avec mécanisme de fermeture douce

7041B003-6170



443,00 € HT  
531,60 € TTC

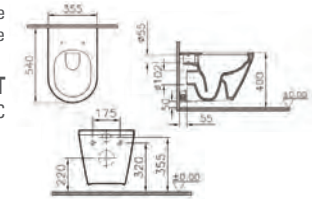

### ■ AKW



#### WC À HAUTEUR VARIABLE ■ LEVITA

#### ACCESSIBILITÉ POUR TOUS



WC adapté pour tous

- Réglable de 410 à 610 mm ■ Abattant lavant et séchant multifonctions ■ Manipulation simple avec sa télécommande ■ Possibilité de faire un transfert facilement grâce aux accoudoirs ■ S'adapte à chaque utilisateur

28414

4 590,00 € HT  
5 508,00 € TTC

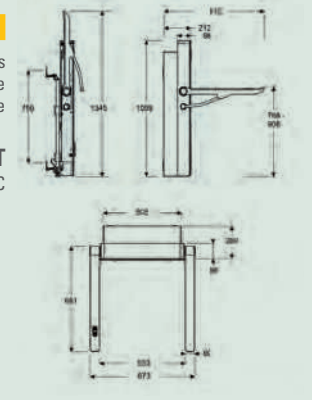

### ■ BEMIS

#### WC LAVANT ■ BEMIS PURE CLEAN ® 5000



+ de 20 fonctionnalités

- Buse ajustable : nettoyage avant et arrière (option massage et jet oscillant) ■ Nettoyage micro-bulles ■ Température de l'eau ajustable ■ Programme de détartrage ■ Ouverture/fermeture automatique par détection d'utilisateur ■ Lunette et couvercle antibactériens inhibe la croissance des bactéries ■ Séchage à air chaud ■ Lunette chauffante ■ Filtre désodorisant ■ Lumière d'ambiance ■ Frein de chute ■ Céramique sans bride ■ Stérilisation par UVC buse et céramique ■ Inclus plaques de couleur noire et blanche ■ Certifié EN1717 / CE / RoHS ■ Garantie 2 ans

9850BIDC000

2 983,30 € HT  
3 579,96 € TTC

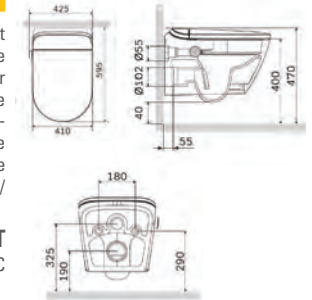



# MAINTIEN À DOMICILE / RÉSIDENCES SENIORS

## ESPACE WC ■ WC



### WC LAVANT SUSPENDU ■ SENSIA PRO

■ GROHE Hygiène : émaillage GROHE anti-bactérien (conforme aux standards japonais SIAA Kokin) ■ Finition de céramique anti-adhérence avec la technologie Aquaceramic ■ GROHE Power flush : cuvette sans bride associée à la puissance de la triple chasse d'eau ■ 2 bras de douche réglables pour hygiène intime (1 jet pour l'arrière, 1 jet douche féminine) ■ Bras séparé pour la douche féminine, Jet oscillant, Intensité du jet ajustable ■ Rinçage automatique de la buse avant et après chaque rinçage ■ Unité chauffante instantanée intégrée, délivre de l'eau chaude à température ajustable en illimité ■ Séchage à air chaud avec température ajustable ■ Siège en PP et abattant avec ouverture/fermeture automatique, Lumière nocturne (intérieur) ■ Télécommande incluse

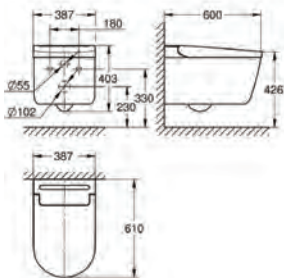

**36508SHO**

**2 333,00 € HT**  
dont 0,25 € HT d'éco-part.  
2 799,60 € TTC



## ESPACE WC ■ Abattants



### ABATTANT ■ BEMIS PURE CLEAN® 2000

**+** Lavant et chauffant

■ Abattant lavant et chauffant électrique ■ Contrôle par télécommande, bouton latéral ou application mobile ■ Buse remplaçable et autonettoyante ■ Séchage à l'air chaud - Fonction veilleuse ■ Descente ralentie - Déclipsable ■ Ultra-Fix® : la fixation professionnelle pour un abattant sans vacillement ■ Fixation par le dessus ou par le dessous ■ Certifié EN1717, empêche le refoulement de l'eau ■ 4 kg ■ Garantie 2 ans

**9820BIDU000**

**704,52 € HT**  
845,42 € TTC

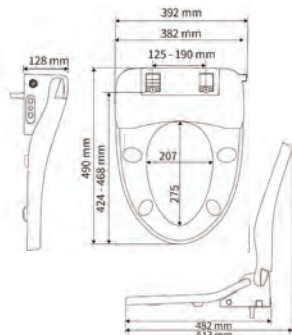

### ABATTANT ■ SPOT HYGIEN

**+** Lunette ouverte

■ Design sans couvercle ■ Charnières individuelles en plastique ■ Ultra-Fix® ■ 1,5 kg ■ Garantie 2 ans

**ABANTISBL**

**54,19 € HT**  
65,03 € TTC

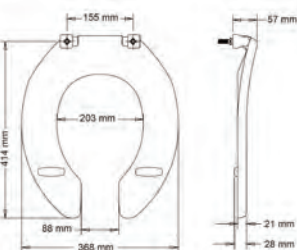

### ABATTANT ■ SPOT SANTÉ

**+** Abattant sans couvercle

■ Design sans couvercle ■ Charnières individuelles en plastique ■ Vis inox ■ Erou rapide ■ Ajustable ■ Déclipsable ■ 1,4 kg ■ Garantie 2 ans

**ABSFSBL**

**55,55 € HT**  
66,66 € TTC

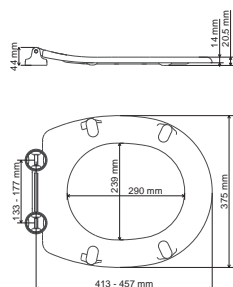





### ABATTANT LAVANT ET SÉCHANT ■ SANISEAT+

- Hygiène parfaite ■ Douchette double buses : lavage anal et intimité féminine ■ 4 niveaux de températures : ambiante, 33, 36 et 39°C
- Réglages de la température du jet d'eau, du siège et du séchage
- Enregistrement des réglages ■ Entretien facilité grâce au nettoyage automatique ■ Compatible avec la plupart des cuvettes standard

**3308815096032**

**564,52 € HT**  
dont 0,25 € HT d'éco-part.  
**677,42 € TTC**

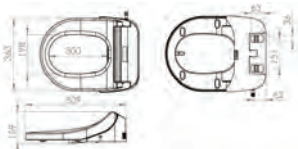

## ESPACE WC ■ Lave-mains

Vitra



### LAVE-MAINS ■ INTEGRA

- Carré ■ Mural ■ Bac à gauche ■ 1 trou pour robinet à droite ■ Avec trop-plein ■ 370 x 220 x 110 mm

**7091L003-0029**

**83,00 € HT**  
**99,60 € TTC**

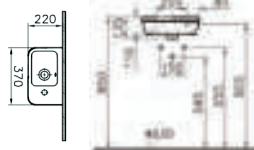

## ESPACE WC ■ Bâti-supports

GROHE



### BÂTI-SUPPORT ■ RAPID SL

**+** Installation sans outil

- 1.13 m, Pour mur porteur ou non-porteur, Châssis en acier finition époxy, Pour cloison sèche ■ Installation possible des cuvettes PMR (70 cm) ■ Verrouillage de la hauteur, Matériel de fixation fourni
- Écartement des fixations 180/230 mm, Pipe coudée orientable 90°, PVC 90/100 mm ■ Réservoir GD 2, 6-9 L : Réglage d'usine 3 et 6 L ■ Mécanisme à déclenchement pneumatique compatible avec plaque de commande simple et double touche ■ Alimentation latérale, par le dessus ou par l'arrière, Réservoir isolé contre la condensation ■ Pour montage vertical ou horizontal ■ Contient les supports muraux (réf. 3855800M) pour une installation murale ■ Pour le montage des petites plaques de commande, commander séparément le gabarit réf. 40911000

**38340001**



**267,05 € HT**  
**320,46 € TTC**

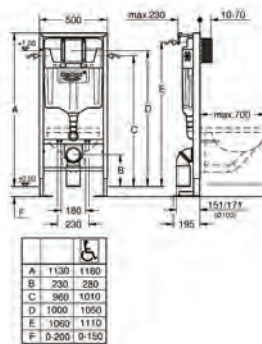

Eligible  
Ma Prime Adapt'



Zéro  
Ressort

Offres réservées aux professionnels.  
Prix valables au 1<sup>er</sup> janvier 2024, susceptibles d'évolution pendant la durée du catalogue.



**ACCESSIBILITÉ  
POUR TOUS**

## ■ GEBERIT

### BÂTI-SUPPORT WC AUTOPORTANT ■ DUOFIX

**+** Autoportant



- Cadre (50 x 112 x 19,5 cm) préparé pour supports des cuvettes de WC avec petite surface d'appui ■ Avec grandes plaques de pied, pour un meilleur transfert des forces dans le sol ■ Coude de raccordement pour différentes positions en profondeur, à monter sans outils ■ Coude de raccordement rotatif pour tubulure pour sortie horizontale vers l'arrière ■ Plage de réglage 45 mm ■ Fixation du coude de raccordement avec isolation phonique ■ Réservoir à encastrer avec déclenchement frontal ■ Pieds supports galvanisés, antidérapants, réglables 0 à 20 cm

111.333.00.5

à partir de  
**541,28 € HT**  
649,54 € TTC

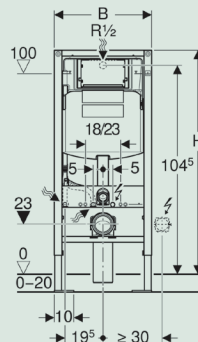

## ■ GEBERIT

### BÂTI-SUPPORT WC MURAL ■ DUOFIX



- Avec réservoir à encastrer Sigma 12 cm (50 x 112 x 12 cm) ■ Pour rinçage simple touche, double touche ou interrompable ■ Pour WC suspendus, rallongés jusqu'à 70 cm ■ Pour WC suspendus avec dimensions de raccordement selon EN 33:2011 ■ Pour montage sur parois d'installation à hauteur du local ■ Pour hauteur de chape de 0 à 20 cm ■ Pieds supports antidérapants ■ Plaques de pieds orientables

111.303.00.5

à partir de  
**437,26 € HT**  
524,71 € TTC

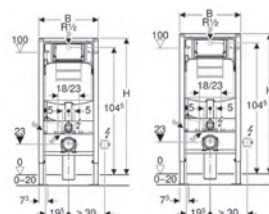

## ■ GEBERIT

### PLAQUE DE COMMANDE ■ SIGMA10

**+** Pour réservoirs à encastrer



- Rinçage double touche ■ Matière synthétique ■ Blanc alpin ■ Déclenchement frontal ■ Tiges de déclenchement à isolation phonique ■ Dimensions : 24,6 x 16,5 cm

115.770.11.5

**78,09 € HT / 93,71 € TTC**

115.770.21.5 Chromé brillant

**102,70 € HT / 123,24 € TTC**

115.770.JQ.5 Chromé mat

**102,70 € HT / 123,24 € TTC**



## ■ GEBERIT

### PLAQUE DE COMMANDE ■ SIGMA10

**+** Pour rinçage interrompable



- Pour le déclenchement du rinçage des réservoirs à encastrer Sigma ■ Chromé brillant ■ Déclenchement frontal ■ Tige de déclenchement à isolation phonique ■ Ajustement rapide sans outils ■ Dimensions : 24,6 x 16,5 cm

115.758.KJ.5

**100,87 € HT / 121,04 € TTC**

115.758.KH.5 Chromé brillant / chromé mat

**151,33 € HT / 181,60 € TTC**





**GROHE**



### PLAQUE DE COMMANDE ■ SKATE AIR

■ Chromé ■ Double touche interrompable, Montage vertical, 156 x 197 mm, En ABS ■ Pour mécanisme pneumatique AV1 ■ Montage vertical ■ GROHE Brilliance Longue Durée : Brilliance éclatante année après année ■ GROHE Économie d'eau, consommation d'eau réduite, jet parfait ■ Pour Rapid SL et réservoirs Uniset GD 2 ■ Pour le montage sur bâti Rapid SLX, commander trappe de visite réf. 66 791 000 (vendue séparément)

**38505000**



**52,39 € HT**  
62,87 € TTC

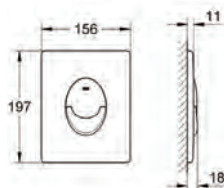

**GEBERIT**

### PLAQUE DE COMMANDE ÉLECTRONIQUE

**ACCESSIBILITÉ POUR TOUS**



Sans contact

■ Déclenchement manuel du rinçage ■ Déclenchement automatique du rinçage ■ Alimentation secteur ■ Plaqué de déclenchement à visser ■ Anti-vandalisme ■ Rinçage intermittent pré-réglé ou réglable ■ Détecteur infrarouge ■ Mécanisme de relevage silencieux, électrique et auto-calibrant ■ Maintenance et nettoyage aisés

**115.890.SN.6**

**912,30 € HT**  
dont 0,21 € HT d'éco-part.  
1 094,76 € TTC

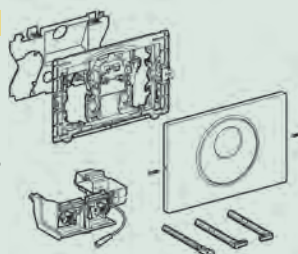

**GEBERIT**

### PLAQUE DE COMMANDE ÉLECTRONIQUE

**ACCESSIBILITÉ POUR TOUS**



Sans contact

■ Déclenchement manuel du rinçage ■ Déclenchement automatique du rinçage ■ Alimentée par pile ■ Anti-vandalisme ■ Maintenance et nettoyage aisés ■ Mécanisme de relevage silencieux, électrique et auto-calibrant ■ Détecteur infrarouge auto-ajustable

**115.891.SN.6**

**988,30 € HT**  
dont 0,21 € HT d'éco-part.  
1 185,96 € TTC

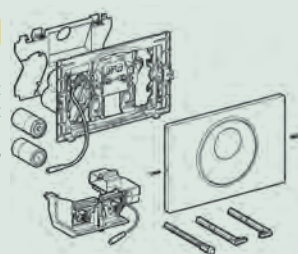

**LAZER**

### HABILLAGE BÂTI-SUPPORT WC ■ EASY BATI - DECOFAST



Rapide et facile à poser

■ Decofast : alliage de polymères synthétiques recouvert de 2 feuilles d'aluminium laquées ■ Décor blanc satiné ■ Dimensions Decofast : 1500 x 1200 mm ■ Recoupable ■ Durable et facile à nettoyer ■ 100% étanche ■ Disponible en différents coloris ■ Easy bati : panneau prêt à carreler avec jeu de vis et rondelles pour l'assemblage ■ Easy Bati Technic : avec plaque de renfort ■ Dimensions Easy Bati : L 1200 mm, H 1200 mm, P 300 mm

**400699**

à partir de  
**239,05 € HT / 286,86 € TTC**  
dont 0,05 € HT d'éco-part.

<b>391010</b>	Easy Bati Technic	<b>149,20 € HT / 179,04 € TTC</b>
<b>391011</b>	Easy Bati Basic	<b>127,70 € HT / 153,24 € TTC</b>
<b>401114</b>	Kit de pose bâti-support Decofast	<b>85,00 € HT / 102,00 € TTC</b>
<b>405507</b>	Habillage bâti-support WC, décor ciment clair	<b>359,00 € HT / 430,80 € TTC</b>
<b>400714</b>	Habillage bâti-support WC, décor béton brut	<b>389,00 € HT / 466,80 € TTC</b>
<b>405506</b>	Habillage bâti-support WC, décor calcata mat	<b>365,00 € HT / 438,00 € TTC</b>
<b>405555</b>	Habillage bâti-support WC, décor noir mat	<b>389,00 € HT / 466,80 € TTC</b>





# MAINTIEN À DOMICILE / RÉSIDENCES SENIORS

## ESPACE CUISINE ■ Plonges et éviers

### ESPACE CUISINE ■ Plonges et éviers



#### SIPHON ÉVIER ■ SIPHONETTE ÉVIER

**+** Nettoyage facile sans outils

■ Kit complet comprenant bonde à panier 2-en-1, prise mixte et 2 grilles trop-plein ■ Équipe tout type d'évier percé en Ø 90 quels que soient l'épaisseur et le matériau ■ Gain d'espace sous l'évier ■ Technologie Cleany Quick : nettoyage facile par le dessus, sans outils ni produits chimiques ■ Existe pour évier 2 cuves (réf. 396100)

**396000 000 00** **55,74 € HT**  
dont 0,02 € HT d'éco-part.  
66,88 € TTC

**396100 000 00** Pour évier 2 cuves **85,60 € HT**  
102,72 € TTC

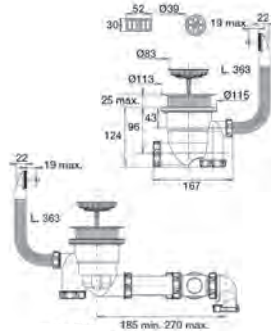

### ESPACE CUISINE ■ Robinetterie de cuisine

ACCESSIBILITÉ  
POUR TOUS



#### MITIGEUR D'ÉVIER ■ ABBA

**+** Poignée souple et longue

■ Bec orientable ■ Hauteur sous bec 140 mm ■ Poignée sans arêtes vives ■ Nf - e1c1a2u3



**MR90282CR** **145,00 € HT**  
174,00 € TTC

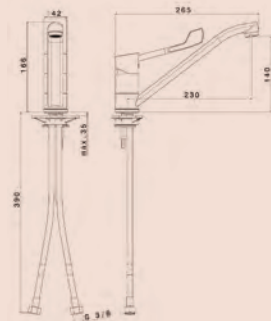

### CONFORT ET SÉCURITÉ ■ Barres d'appui

ACCESSIBILITÉ  
POUR TOUS



#### BARRE D'APPUI COUDÉE 135°

**+** Anticorrosion

■ 3 points de fixation ■ Laiton chromé ■ Tube Ø 32 mm ■ 400 x 400 mm, symétrique ■ Fixations invisibles ■ Existe également en 2 points de fixation (réf. 381533) et en dimensions 200 x 200 mm (réf. 381532) ■ Norme CE ■ Charge admissible maximum 150 kg ■ Garantie 10 ans



**381535** **159,80 € HT**  
191,76 € TTC

**381533** 400 x 400 mm, 2 points de fixation **130,05 € HT**  
156,06 € TTC

**381532** 200 x 200 mm, 2 points de fixation **107,00 € HT**  
128,40 € TTC

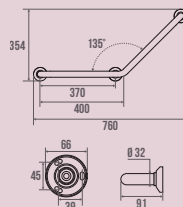



**AKW**

### BARRE D'APPUI DROITE ■ ONYX 2

**ACCESSIBILITÉ POUR TOUS**



**+** Tendance

■ Dimensions : 450 mm ■ Section triangulaire ■ Matériaux : aluminium et ABS ■ Caches blancs ■ 8 coloris de caches en option ■ Garantie à vie

**12802-LS** ..... **67,69 € HT / 81,23 € TTC**

**12805-LS** Barre Onyx 2 en L et T ..... **215,00 € HT / 258,00 € TTC**

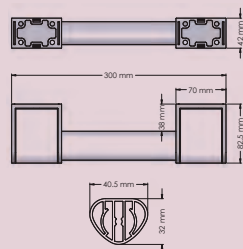

**PELLET**

### BARRE D'APPUI DROITE ■ ARSIS

**ACCESSIBILITÉ POUR TOUS**



**+** Préhension optimale

■ Barre d'appui droite 400 mm ■ Époxy blanc et chromé mat ■ Tube elliptique 38 x 25 mm en aluminium ■ Fixations invisibles ■ Charge admissible maximum 150 kg ■ Existe également de 500 à 1000 mm ■ Finitions : bois mat, full black, oxyde, quartz ■ Norme CE ■ Garantie 10 ans

**049940** ..... **67,96 € HT / 81,55 € TTC**

**049840** Époxy blanc 400 mm ..... **53,85 € HT / 64,62 € TTC**

**049741** Époxy anthracite 400 mm ..... **58,25 € HT / 69,90 € TTC**

**049641** Anodisé 400 mm ..... **97,10 € HT / 116,52 € TTC**

**049441 - 049445 - 049448 - 049449 - 049541 - 049542** Finitions Arsis 400 mm ..... **à partir de 73,00 € HT / 87,60 € TTC**

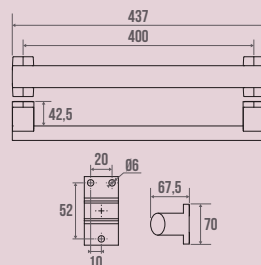

**PELLET**

### BARRE D'APPUI DROITE

**ACCESSIBILITÉ POUR TOUS**



**+** Anticorrosion

■ Droite 300 mm ■ Tube Ø 32 mm en laiton chromé ■ Fixations invisibles ■ Norme CE ■ Charge admissible maximum 150 kg ■ Existe également de 400 à 1000 mm ■ Garantie 10 ans

**381933** ..... **87,75 € HT / 105,30 € TTC**

**381934** 400 mm, CE, charge admissible max. 150 kg ..... **94,55 € HT / 113,46 € TTC**

**381935** 500 mm, CE, charge admissible max. 150 kg ..... **101,05 € HT / 121,26 € TTC**

**381936** 600 mm, CE, charge admissible max. 120 kg ..... **111,85 € HT / 134,22 € TTC**

**381938** 800 mm, CE, charge admissible max. 90 kg ..... **122,25 € HT / 146,70 € TTC**

**381940** 1000 mm, CE, charge admissible max. 80 kg ..... **149,00 € HT / 178,80 € TTC**

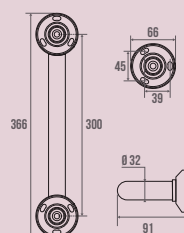

**PELLET**

### BARRE D'APPUI EN T

**ACCESSIBILITÉ POUR TOUS**



**+** Anticorrosion

■ Barre en T avec support douche coulissant ■ Tube Ø 32 mm en laiton chromé ■ 1000 x 600 mm ■ Fixations invisibles ■ Norme CE ■ Charge admissible maximum 150 kg ■ Garantie 10 ans

**381537** ..... **316,05 € HT / 379,26 € TTC**

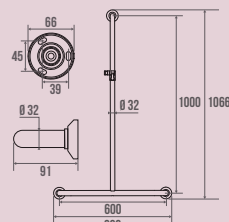



PELLET

## BARRE D'APPUI ET MAINTIEN MULTIFONCTIONS POUR WC ■ ARSIS

ACCESSIBILITÉ POUR TOUS



**+** Idéal pour les petits espaces

- Gain de place assuré : accessoires intégrés sans perçage supplémentaire
- Patère, porte-rouleau, porte-balayette
- Époxy anthracite
- Norme CE
- Charge admissible maximum 150 kg
- Garantie 10 ans

048440

218,60 € HT

262,32 € TTC

048410	Barre d'appui et relevage multifonctions pour WC	106,50 € HT	127,80 € TTC
048420	Barre d'appui multifonctions pour WC	74,20 € HT	89,04 € TTC
048430	Barre d'appui en L multifonctions pour WC	210,65 € HT	252,78 € TTC
048450	Barre d'appui multifonctions pour douche	85,20 € HT	102,24 € TTC

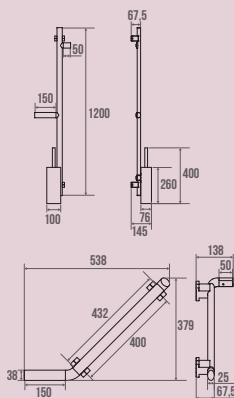

## CONFORT ET SÉCURITÉ ■ Barres de douche

PELLET

## BARRE D'APPUI COUDÉE 135° ■ ARSIS

ACCESSIBILITÉ POUR TOUS



**+** Esthétique et design

- 400 x 400 mm
- 3 points de fixations
- Tube elliptique aluminium 38 x 25 mm pour une préhension optimale
- Cache-fixations en polymère
- Adaptée à toutes les fonctions d'usage
- 3ème point à positionner pour version droite ou gauche

049935

125,66 € HT

150,79 € TTC

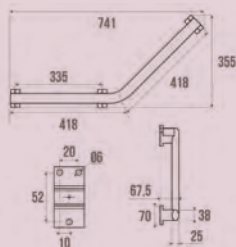

hansgrohe

## BARRE DE DOUCHE EN L ■ SET RAINDANCE SELECT S 120

ACCESSIBILITÉ POUR TOUS



**+** Changement de jet confort

- Douchette à main Raindance Select S 120 3 jets
- Barre de douche Unica'Comfort 1,10 m avec poignée de maintien
- Flexible Isiflex 1,60 m anti-torsion
- Curseur métallique
- Tablette démontable pour un entretien facilité
- Laiton massif
- Blanc/chromé - Poignée droite

26324400

452,74 € HT

dont 0,02 € HT d'éco-part.  
543,28 € TTC

26324000	Poignée droite, chromé	452,74 € HT	dont 0,02 € HT d'éco-part. 543,28 € TTC
26326000	Poignée gauche, chromé	452,74 € HT	dont 0,02 € HT d'éco-part. 543,28 € TTC
26328400	Unica Poignée d'appui Comfort tablette et support	163,00 € HT	dont 0,02 € HT d'éco-part. 195,60 € TTC
26329000	Unica Repose-pied Comfort	174,32 € HT	dont 0,02 € HT d'éco-part. 209,18 € TTC

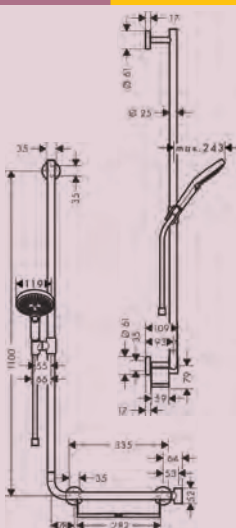





**AKW**

### BARRE DE DOUCHE EN T OU EN L ■ ONYX COMBO

**ACCESSIBILITÉ POUR TOUS**



**+** Mitigeur intégré

- 600 x 900 mm ■ Barre d'appui avec mitigeur intégré ■ Corps froid avec sécurité à 38°C ■ Douchette, coulisseau et support de douchette déporté ■ Débit : 8,5 L/min ■ Ø 32 mm pour la barre verticale et 40 mm pour l'horizontale ■ Certifiée ACS ■ Garantie à vie

**25436L-LS (version gauche)**

**491,31 € HT**

589,57 € TTC

**25436R-LS**

Version droite

**450,00 € HT**

540,00 € TTC

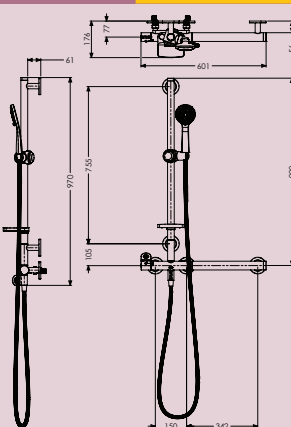

## CONFORT ET SÉCURITÉ ■ Sièges et tabourets de douche

**AKW**

### SIÈGE DE DOUCHE ■ RUGAO

**ACCESSIBILITÉ POUR TOUS**



- Blanc ■ Structure du siège et pieds en acier inoxydable et assise en ABS ■ Charge maximale : 200 kg ■ Pieds réglables +/- 15 mm finis par embout en caoutchouc blanc ■ Largeur 390 mm, profondeur 438 mm, hauteur 480 mm +/- 15 mm ■ Existe aussi en gris (RAL7043)

**02023WH-LS**

**244,65 € HT**

dont 0,33 € HT d'éco-part.

293,58 € TTC

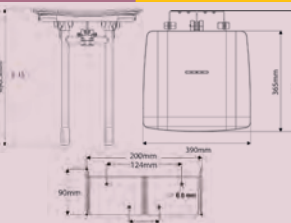

**PELLET**

### SIÈGE DE DOUCHE ■ ARSIS

**ACCESSIBILITÉ POUR TOUS**



- Escamotable avec béquille automatique ■ Déclipsable et interchangeable avec tablette de douche ■ Assise ergonomique grande taille ■ Fixations invisibles

**047731**

**272,03 € HT**

dont 0,20 € HT d'éco-part.

326,44 € TTC

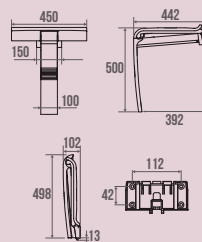



# MAINTIEN À DOMICILE / RÉSIDENCES SENIORS

## CONFORT ET SÉCURITÉ ■ Sièges et tabourets de douche

**ACCESSIBILITÉ POUR TOUS**

PELLET

### SIÈGE DE DOUCHE ■ ERGONOMIC

**+** Ajustable et confortable

■ Avec dossier et accoudoirs ■ Escamotable avec pieds réglables de 100 mm de 450 à 550 mm (s'adapte à la pente du receveur) ■ Tube aluminium époxy blanc Ø 25 mm ■ Assise large, 4 lattes incurvées en polypropylène ■ Coussins souples et amovibles en polyuréthane gris type RAL 7012 ■ Peu encombrant une fois replié ■ Disponible également en version pieds fixes (béquille escamotable) ■ Norme CE - Charge admissible maximum 150 kg ■ Garantie 10 ans



**047825**

**417,45 € HT**

dont 0,50 € HT d'éco-part.  
500,94 € TTC

**047835**

Hauteur réglable, assise seule avec coussin

**218,30 € HT**

dont 0,50 € HT d'éco-part.  
261,96 € TTC

**047820**

Pieds fixes, avec dossier/accoudoirs

**392,55 € HT**

dont 0,50 € HT d'éco-part.  
471,06 € TTC

**047830**

Pieds fixes, assise seule

**205,85 € HT**

dont 0,50 € HT d'éco-part.  
247,02 € TTC

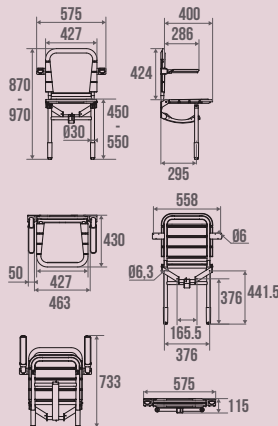

Jacob Dalifon

### SIÈGE DE DOUCHE À FIXER

■ Siège mural et rabattable blanc ■ Fixation par platine en inox ■ Faible encombrement replié (P 480 mm) ■ Charge maximale 160 kg



**E61406-00**

NF

**319,70 € HT**

383,64 € TTC

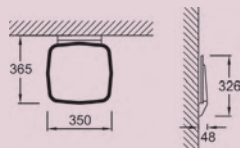

**ACCESSIBILITÉ POUR TOUS**



# CONDITIONS GÉNÉRALES DE VENTE

## 1. DISPOSITIONS GÉNÉRALES

Les présentes Conditions générales de vente régissent toutes les ventes de produits de la société CHAVIGNY Distribution, de la société ALEXIS ROBERT, celles-ci étant ci-après alternativement et cumulativement désignées par « le Vendeur », qui font toutes les deux parties du Groupe CHAVIGNY, auprès de leur clientèle : des clients professionnels et des clients consommateurs. Les présentes Conditions générales s'appliquent donc tant auprès des clients consommateurs que les clients professionnels, étant précisé que certaines dispositions des présentes Conditions générales concernent exclusivement les clients consommateurs ou les clients professionnels (des mentions en ce sens sont dans ce cas précisées). Elles sont rédigées en français dans leur version originale qui seule fait foi et prévaut sur toute autre version. Elles s'appliquent dans leur intégralité à compter du 01/05/2023. Elles sont indissociables du tarif en vigueur. Elles annulent et remplacent toutes autres Conditions générales de vente émises antérieurement et pouvant figurer sur des documents ou convenus par tout autre moyen.

Toute commande de produits proposés à la vente par le Vendeur implique sans réserve l'acceptation de ses tarifs et des présentes Conditions générales de vente. Les présentes Conditions générales de vente sont systématiquement à la disposition des Clients.

Elles prévalent sur toutes conditions générales d'achat ou tous autres documents émanant de la cas échéant du Client, quels qu'en soient les termes. Toutes autres conditions émanant du Client, sous réserve qu'elles ne soient pas en contradiction avec les présentes ne sont valables que si elles ont été acceptées par le Vendeur, de manière préalable et expresse. Le fait de ne pas exercer, à un moment quelconque, une prérogative reconnue par les présentes Conditions générales de vente, ou de ne pas exiger l'exécution d'une stipulation quelconque de la convention issue desdites conditions ne pourra en aucun cas être interprété, ni comme une modification du contrat, ni comme une renonciation expresse ou tacite au droit d'exercer ladite prérogative dans l'avenir, ou au droit d'exiger l'exécution scrupuleuse des engagements souscrits aux présentes.

## 2. CLAUSES DE RÉSERVE DE PROPRIÉTÉ

Les produits du Vendeur demeurent sa propriété jusqu'au paiement intégral de leur prix, en principal et accessoires.

A cet égard, le paiement du prix s'entend de l'encaissement effectif par le Vendeur du prix des produits, des frais afférents à la vente et des intérêts. En cas de non-paiement total ou partiel, le Client devra à ses frais, risques et périls restituer les produits impayés, huit jours après mise en demeure par lettre recommandée avec demande d'avis de réception restée infructueuse ; les produits en stock chez le Client étant présumés être ceux impayés. Dans ce cas, la vente sera résolue de plein droit, au jour de la demande de restitution. En cas d'opposition du Client à la restitution des marchandises impayées, une simple ordonnance de référé vaudra autorisation de reprendre les marchandises. Les acomptes le cas échéant versés par le Client resteront acquis par le Vendeur à titre de dommages et intérêts. Le Client s'oblige personnellement à l'égard du Vendeur à ne pas disposer par quelque moyen que ce soit, ni en pleine propriété, ni par constitution de gages ou de sûretés, des marchandises achetées avant le paiement intégral du prix.

Le Client professionnel est tenu d'informer le Vendeur immédiatement de tout changement de sa situation et notamment de sa déclaration en redressement ou en liquidation judiciaire, afin de permettre au Vendeur de revendiquer les produits impayés. Le Client devra également informer le Vendeur immédiatement de toute action pouvant mettre en cause son droit de propriété sur les produits impayés (ex : saisie, confiscation opérée par des tiers). L'inobservation de ces formalités par le Client engagerait sa responsabilité vis à vis du Vendeur, et autoriserait ces dernières à provoquer la résolution de la vente par lettre recommandée avec demande d'avis de réception, à reprendre les marchandises encore en stock et à refuser de livrer les commandes non exécutées. Pendant la durée de la réserve de propriété, le Client, qui assume le risque des produits, même en cas de force majeure ou de cas fortuit, est seul responsable des dommages qu'ils pourraient causer ou subir. Il devra assurer ceux-ci contre tous dommages subis ou

causés par lesdits produits, les polices d'assurance devant mentionner la qualité de propriétaire du Vendeur.

## 3. LOI APPLICABLE - JURIDICTION COMPÉTENTE

### 3.1 Loi applicable

Les présentes Conditions Générales de Vente sont soumises au droit français, exclusion faite de toute convention internationale.

### 3.2 Jurisdiction compétente

- Pour les Clients professionnels : En cas de litige, seront seuls compétents les Tribunaux de BLOIS, même en cas de référé et nonobstant pluralité d'instances ou de parties, ou d'appel en garantie.

- Pour les clients consommateurs : Conformément aux articles L. 611-1 et suivants du Code de la consommation, le Client a la faculté de recourir directement à une procédure de médiation conventionnelle pour tout litige qui surviendrait avec le Vendeur.

A cet effet, le Client peut recourir au service du médiateur suivant désigné par le Vendeur : AME CONSO, 11 Place Dauphine 75001 Paris

- [www.mediationconso-ame.com](http://www.mediationconso-ame.com) - Pour recourir à cette procédure de médiation, le Client doit au préalable adresser sa réclamation au Vendeur par lettre recommandée avec accusé de réception. A défaut de réponse satisfaisante dans un délai d'un mois, le Client peut saisir le médiateur indiqué ci-dessus selon les modalités prévues par ce dernier. Cette médiation est gratuite pour le Client, à l'exception des éventuels frais d'avocats ou d'expertise qui resteront à sa charge.

Conformément à l'article L. 611-2 du Code de la consommation, le litige ne pourra être examiné par le médiateur lorsque : (i) le Client ne justifie pas avoir tenté, au préalable, de résoudre son litige directement auprès du Vendeur par une réclamation écrite, (ii) la demande est manifestement infondée ou abusive, (iii) le litige a été précédemment examiné ou est en cours d'examen par un autre médiateur ou par un tribunal, (iv) le Client a introduit sa demande auprès du médiateur dans un délai supérieur à un an à compter de sa réclamation écrite auprès du Vendeur, (v) le litige n'entre pas dans son champ de compétence.

Le litige pourra également être porté directement ou à défaut de résolution dans le cadre de la médiation, devant le Tribunal compétent en application des règles de compétence en vigueur.

## 4. COMMANDES

### 4.1 Dispositions générales

Les offres commerciales faites téléphoniquement par les agents du Vendeur ne constituent engagement de leur part qu'autant qu'elles auront été confirmées par écrit par le Vendeur par lettre recommandée AR, courriel, ou tout autre moyen permettant de déterminer la date de réception, la portée de cette offre et leur volonté de s'engager. Le bénéfice d'une commande est personnel au Client et ne peut être cédé sans l'accord du Vendeur. Toute commande définitive ne peut faire l'objet d'une annulation ou d'une modification de la part du Client, sous réserve des dispositions de l'article 13 ci-dessous relatives au droit de rétractation des clients-consommateurs.

### 4.2 Modalités de commandes

Les commandes de produits peuvent être réalisées auprès du Vendeur : (i) dans les agences et points de vente sous enseigne « CHAVIGNY », (ii) par bons de commandes, (iii) par téléphone uniquement pour les clients professionnels (dans ce cas, le client doit indiquer la référence et les quantités de Produits souhaitées par ses soins. A l'issue, le Vendeur adresse dans les meilleurs délais au client, un accusé de réception de la commande par tout moyen écrit convenu avec le client lors de la commande et auquel seront jointes les présentes Conditions), (iv) par Internet, en particulier sur le site Internet [www.mylbleuorange.fr](http://www.mylbleuorange.fr) à partir de la page dédiée sur ce dernier au Vendeur (dans ce cas, le Client réalise sa commande selon le processus prévu à cet effet sur le site Internet concerné, notamment en se connectant à compte sur ce site via l'identifiant et le mot de passe qui sont les siens).

## 5. PRIX - FACTURATION

Les Produits sont facturés par le Vendeur au tarif précisé sur l'accusé de réception de commande transmis par le Vendeur, ou à défaut d'un tel accusé, selon le tarif en vigueur au jour de commande du Client. Le Vendeur peut modifier à tout

moment les tarifs des Produits et toute modification de tarif pourra le cas échéant être communiquée dans un délai de 30 jours précédant sa mise en application, notamment en cas de variations des cours des matières premières dont dépendent certains des produits commercialisés tels que le cuivre, les dérivés du pétrole, les aciers entre autres. Les prix des produits s'entendent hors taxes, marchandises enlevées. Les frais de livraison et de manutention sont en sus si ces services sont réalisés par le Vendeur. La T.V.A. est payée sur les débits. Conformément aux dispositions de l'article R.543-290-3 du Code de l'environnement, l'éco-contribution unitaire dont Chavigny Distribution est redevable dans le cadre de la responsabilité élargie des producteurs (REP) relative aux PMCB est refacturée au Client, sans possibilité de réfaction. Cela signifie que toute remise, réduction, ristourne ou tout rabais opérés sur un produit soumis à la REP PMCB ne peut pas conduire à réduire le montant de l'éco-contribution unitaire refacturée, qui sera in fine reversée à l'éco-organisme agréé par Chavigny Distribution. Concernant les commandes et réservations du Client de produits en stocks ou non-stockés chez le Vendeur, en l'absence de leur retrait par le Client auprès du Vendeur suivant leur disponibilité, lesdites commandes seront en tout état de cause facturées au Client selon les modalités suivantes :

- produits non-stockés : facturation des produits au maximum 60 jours après leur réception dans les locaux du Vendeur, ou de l'une des agences ou de l'un de ses points de vente ;
- produits de stock permanent réservés par le Client : facturation des produits au maximum un mois après la réservation des produits par le Client.

## 6. LIVRAISON

### 6.1 Délais de livraison

Les délais de livraison sont toujours donnés à titre indicatif et ils ne constituent aucun engagement de la part du Vendeur. Sous réserves des dispositions ci-après concernant exclusivement les Clients consommateurs, leur non-respect ne saurait en aucun cas donner lieu à une annulation de commande ou au versement de dommages et intérêts. De même, les retards éventuels ne donneront pas le droit au Client d'annuler la vente, de refuser les produits, d'appliquer des pénalités de retard, ou de réclamer des dommages et intérêts.

Pour les Clients consommateurs exclusivement : Conformément aux dispositions de l'article L.216-2 du Code de la consommation, à défaut de livraison dans le délai indicatif indiqué en ce sens lors de la commande, ou à défaut d'accord sur un délai de livraison, en cas de défaut de livraison au plus tard 30 jours après la conclusion de la commande, le Client consommateur pourra mettre en demeure le Vendeur par lettre recommandée avec accusé de réception, de procéder à la livraison dans un délai supplémentaire raisonnable. A défaut d'exécution par le Vendeur dans ce nouveau délai, le Client consommateur pourra résoudre la commande par lettre recommandée avec accusé de réception. La commande sera considérée comme résolue à la réception par le Vendeur de cette lettre, sauf s'il s'est exécuté entre temps ; les sommes le cas échéant versées par le Client consommateur lui seraient alors remboursées sans intérêt ni indemnité au plus tard dans les 14 jours suivant la date à laquelle le contrat a été dénoncé.

### 6.2 Transports - Camionnages - Transfert des risques

Sauf accord écrit contraire, la livraison sera effectuée par le Vendeur selon les modalités et au lieu convenus lors de la commande (ex : à la porte des entrepôts ou plateformes logistiques du Client, aux locaux et entrepôts du Vendeur, ou tout autre lieu indiqué par le Client). Sauf dispositions contraires, le déchargement des produits est toujours à la charge du Client. Une livraison stipulée « Franco chantier » ne modifie pas cette clause.

De manière générale, les produits voyagent toujours aux risques et périls du Client. A compter de la remise des produits au transporteur par le Vendeur, les produits sont sous la garde du Client qui doit supporter les risques qu'ils pourraient subir ou occasionner, pour quelque cause que ce soit, même en cas de force majeure.

Cependant, exclusivement pour les Clients consommateurs, le transfert des risques sur les produits intervient au moment où les clients concernés ou le tiers désigné par leurs soins prend physiquement possession des produits concernés.

En cas d'avaries survenues au cours du transport, lorsque les Produits ne sont pas livrés par le Vendeur, il incombe au Client d'exercer tout recours contre les transporteurs, conformément aux articles L.133-3 et L.133-4 du Code de commerce. Par contre, lorsque le Vendeur livre la marchandise, les réclamations doivent être faites lors de la réception des marchandises par le Client, en présence du transporteur, sur le bon de livraison et être confirmée au Vendeur par l'envoi d'une lettre recommandée avec accusé de réception dans un délai de 3 jours à compter de la livraison des produits.

En cas de livraison sur chantier, celui-ci doit être d'un abord facilement accessible sans danger et sans risque. Le Vendeur décline toute responsabilité d'un dommage causé par un de ses véhicules de transport et advenant sur ce chantier, si ce dommage est le fait d'un accès difficile et d'un terrain non approprié. De même la direction des manœuvres nécessaires pour l'accès et la circulation des véhicules à l'intérieur des installations du destinataire est assumée et prise en charge par ce dernier.

## 7. CONFORMITE

Le nombre et l'état des produits doivent être impérativement vérifiés à la réception des produits en présence du transporteur ; les frais et les risques afférents à la vérification échoient à la charge du Client.

Toute réserve ou contestation relatives à la conformité des produits devra être mentionnée sur le bon de livraison et être confirmée par lettre recommandée avec accusé de réception remis au transporteur avec copie à l'expéditeur dans un délai de 3 jours à compter de la réception des produits.

Le Client devra prouver l'existence des défauts, anomalies ou manquants. Le Vendeur se réserve le droit de procéder dans les plus brefs délais à toute vérification sur place. Il est précisé que le Vendeur n'est pas responsable des défauts ou anomalies qui seraient la conséquence de conditions de stockage ou de conservation des produits incompatibles avec leur nature. A défaut du respect de ces conditions, les produits seront réputés conformes et la responsabilité du Vendeur ne pourra être mise en cause, le Client étant tout pour responsable de tout préjudice subi par le Vendeur. Dans le cas d'une non-conformité avérée, le Vendeur ne sera tenu qu'à remplacement des produits concernés, à l'exclusion de toute responsabilité ou indemnité à quelque titre que ce soit. Il est précisé que ces dispositions sont sans préjudice de la garantie légale de conformité énoncée à l'article 11 ci-après dont les Clients consommateurs bénéficient. En tout état de cause, lorsque la commande du Client porte sur des produits métallurgiques, conformément à usage dans l'industrie métallurgique, une tolérance dans les tonnages et dimensions des produits effectivement fournis s'applique de plein droit par rapport aux informations indiquées lors de la commande.

## 8. RETOURS DE PRODUITS

Tout retour des produits motivé par un défaut apparent ou une non-conformité doit avoir fait l'objet d'un accord express et préalable du Vendeur. Ce dernier aura la charge du transport, des frais et risques du retour du ou des produits concernés. En cas de retour, les produits devront être en parfait état de conservation et devront être restitués dans leur emballage ou conditionnement d'origine. Ils devront être retournés dans un délai de 8 jours à compter de la livraison. Les produits seront remplacés par des produits identiques. A défaut de remplacement, le retour des produits entraînera leur remboursement par l'établissement d'un avoir sur les ventes ultérieures. Si le retour est du seul fait du Client et sous réserve des dispositions de l'article 13 relatives au droit de rétractation des clients consommateurs, une décote de 10% sera appliquée sur la valeur initialement facturée par le Vendeur au Client pour les produits régulièrement stockés. Pour les commandes dites « à dimensions », de « Produits non-stockés », de Produits nécessitant un stockage spécifique tels que les « poudres », « colles », « silicone et mastic », ou de Produits soumis à date de péremption, aucune reprise n'est possible. Dans tous les cas, le retour des Produits ne donnera lieu au versement d'aucune indemnité au profit du Client. Concernant les Produits de stock permanent commandés par le Client, leur reprise ne pourra intervenir qu'avec l'accord du Vendeur et selon les conditions suivantes : (i) dans un délai maximum d'un (1) mois suivant leur facturation au Client, (ii) une décote de 10 % sera appliquée sur le prix de vente hors taxes desdits produits, (iii) le Client devra fournir une copie de la facture des produits concernés.

## 9. ENTREPOSAGE ET UTILISATION DES PRODUITS

L'utilisation des produits fournis par le Vendeur doit être effectuée conformément aux règles de l'art, à la destination des Produits, dans des conditions de stockage conformes à

leur nature, et aux Directives Techniques Unifiées. Le non-respect de ces observations peut rendre le produit inapte à sa destination. Le Vendeur décline toute responsabilité pour le cas où ses produits ne seraient pas utilisés conformément à leur destination. Le Client est seul responsable de la dégradation des produits résultant de leur entreposage dans des conditions anormales ou incompatibles avec leur nature.

## 10. EMBALLAGE

Les palettes et emballages de livraison sont obligatoirement consignés sur facture au tarif en vigueur. Pour celles rendues, franco, qui doivent être en bon état, un bon de décharge est exigé du chauffeur ou du réceptionnaire. Les emballages retournés hors d'usage ne sont pas repris. En aucun cas la consignation des emballages n'en confère la propriété.

## 11. GARANTIE - RESPONSABILITE

Le Vendeur est tenu des vices cachés pouvant affecter des produits, tels qu'ils sont définis par les articles 1641 à 1649 du Code civil. Il est ainsi entendu par vice caché, tout défaut inhérent et affectant les produits, les rendant impropres à leur usage ou à leur destination. Sous réserve de la garantie légale de conformité dont bénéficient exclusivement les clients consommateurs, seuls les vices qui se révéleront dans les 60 jours suivant la réception des produits vendus seront couverts par la présente garantie. Ils seront alors présumés être antérieurs à la vente et à ce titre relèveront de la présente garantie.

Pour la mise en œuvre de cette garantie, les vices pouvant affecter les produits devront être dénoncés par le Client par au Vendeur dans les 15 jours de leur révélation. En cas de vice caché et reconnu, la garantie du Vendeur sur les produits a pour objet et se borne purement et simplement au remplacement des produits défectueux, à l'exclusion de toute autre indemnité de quelque nature que ce soit, notamment relative à des frais annexes tels que dépose et repose des matériaux ou de dommages et intérêts à titre d'immobilisation ou autre. En aucun cas, la responsabilité du Vendeur ne peut être engagée au-delà de celle de ses propres fournisseurs. D'une façon générale, et dans la limite de la garantie ci-avant et de la garantie légale de conformité dont bénéficient exclusivement les Clients consommateurs, le Vendeur ne pourra être recherchée qu'en cas de faute prouvée par le Client et qui lui serait imputable. Dans l'hypothèse où la responsabilité du Vendeur serait engagée, et sauf stipulation particulière ou disposition légale impérative contraire, le Vendeur sera responsable que des dommages matériels, prévisibles et directs subis par le Client, pour autant que le Client rapporte la preuve que le manquement ou la faute du Vendeur est la cause de ce préjudice. Sont notamment considérés comme des dommages indirects, les pertes de production, pertes de profits, pertes de clientèle et pertes de chance. Le Client devra s'efforcer de minimiser les dommages, dans son intérêt, comme dans celui du Vendeur. En tout état de cause, la responsabilité du Vendeur ne sera pas engagée dans les cas ci-après :

- fait du Client (y compris des obligations mises à la charge au titre du Contrat issu des présentes CGV) mettant le Vendeur dans l'impossibilité matérielle d'exécuter ses obligations ;
- selon la tolérance de 3 % prévue à l'article 7 ci-dessus applicable aux tonnages et dimensions des produits métallurgiques ; en cas de défaut lié à l'usure normale des produits ; en cas de force majeure tel que prévu à l'article 16 ci-après ;
- les défauts résultant de l'assemblage, l'installation et l'incorporation des produits sur et avec un ou d'autres produits, une telle manipulation étant réalisée sous la seule responsabilité du Client ;
- de tout dommage ou défaillance affectant ou résultant du ou des produits au sein desquels ou avec lesquels les produits fournis auront pu être assemblés ou incorporés, en particulier résultant de leur propre défectuosité, ou du produit final dans lequel les produits fournis auront été incorporés ou intégrés, et non des produits eux-mêmes ;
- la fixation et de la publicité de ses prix de vente des produits par le Client. Ce dernier engagera seul sa responsabilité en cas de pratique illicite de prix d'appel ou de prix inférieurs au Seuil de vente à perte tel que prévu par les dispositions du Code de commerce sur les produits fournis par le Vendeur ;
- dans le choix des caractéristiques techniques des produits effectué par le Client au titre de sa commande, notamment de leur compatibilité (notamment en termes de dimensions) avec l'usage qu'il entend en faire.

Pour les Clients consommateurs exclusivement :

Le Vendeur est tenu concernant les Produits fournis aux Clients aux garanties légales en vigueur à savoir, la garantie légale de conformité (articles L.217-4 et suivants du Code de la consommation) et la garantie légale des vices cachés prévus aux articles 1641 et suivants du Code civil.

a) Garantie légale de conformité

Au titre de la garantie légale de conformité, le Client :

- bénéficie d'un délai de 2 ans à compter de la délivrance du ou des Produits pour agir ;

- est dispensé de rapporter la preuve de l'existence du défaut de conformité du ou des Produits durant 24 mois à compter de la délivrance du ou des Produits.

1/ Mise en conformité du ou des Produits

Lorsqu'il agit dans le cadre de cette garantie, le Client :

- peut solliciter sans frais la réparation ou le remplacement des Pro- duits, à défaut, à la réduction du prix ou à la résolution du contrat ,

- suspendre le paiement de tout ou partie du prix prévu au contrat jusqu'à ce que le Client ait satisfait aux obligations qui lui incombent dans les conditions des articles 1219 et 1220 du Code civil.

Lorsque le Client sollicite la réparation ou le remplacement du ou des Produits concernés, l'opération souhaitée doit avoir lieu dans un délai qui ne peut être supérieur à trente jours suivant la demande du Client et sans inconvénient majeur pour lui, compte tenu de la nature du ou des Produits et de l'usage recherché par le Client.

La réparation ou le remplacement du ou des Produits non conformes inclut, s'il y a lieu, l'enlèvement et la reprise du ou des Produits concernés, et l'installation du ou des Produits réparés ou du ou des Produits de remplacement par le Vendeur.

Toutefois, le Vendeur peut ne pas procéder selon le choix opéré par le Client si la réparation ou le remplacement sollicité est impossible ou entraîne des coûts disproportionnés au regard notamment :

- de la valeur qu'aurait le ou les Produits en l'absence de défaut de conformité ;

- de l'importance du défaut de conformité ; et

- de la possibilité éventuelle d'opter pour l'autre choix sans inconvénient majeur pour le Client.

Le Vendeur peut refuser de manière motivée et par écrit, si la mise en conformité du ou des Produits est impossible ou entraîne des coûts dis- proportionnés notamment au regard des hypothèses citées ci-dessus. Lorsque ces conditions ne sont pas respectées, le Client peut, après mise en demeure, poursuivre l'exécution forcée en nature de la solution initialement sollicitée, conformément aux articles 1221 et suivants du code civil. Lorsque le Client demande au Client la réparation ou le rem- placement du ou des Produits concernés, la période d'immobilisation suspend la garantie qui restait à courir jusqu'à la délivrance du ou des Produits remis en état. Cette période court à compter de la demande d'intervention du Client ou de la mise à disposition pour réparation ou remplacement du ou des Produits en cause, si ce point de départ s'avère plus favorable au Client. Le délai de garantie est également sus- pendu lorsque le Client et le Vendeur entrent en négociation en vue d'un règlement à l'amiable. Tout Produit réparé dans le cadre de la garantie légale de conformité bénéficie d'une extension de cette garantie de six mois. Dès lors que le Client fait le choix de la réparation mais que celle-ci n'est pas mise en œuvre par le Vendeur, la mise en conformité par le remplacement du ou des Produits fait courir, au bénéfice du Client, un nouveau délai de garantie légale de conformité attaché au(x) Produit(s) remplacés. Cette disposition s'applique à compter du jour où le ou les Produits de remplacement sont délivrés au Client.

2/ Réduction de prix

Par ailleurs, le Client a droit à une réduction du prix du ou des Produits en cause ou à la résolution de sa commande dans les cas suivants :

- lorsque le professionnel refuse toute mise en conformité ;

- lorsque la mise en conformité intervient au-delà d'un délai de trente jours suivant la demande du Client ou si elle lui occasionne un inconvénient majeur ;

- si le Client supporte définitivement les frais de reprise ou d'enlèvement du ou des Produits non conformes, ou s'il supporte l'installation du ou des Produits réparés ou de remplacement ou les frais y afférents ;

- lorsque la non-conformité du ou des Produits concernés persiste en dépit de la tentative de mise en conformité du Vendeur restée infructueuse.

Le Client a également droit à une réduction du prix du ou des Produits ou à la résolution de sa commande lorsque le défaut de conformité est si grave qu'il justifie que la réduction du prix



ou la résolution de la commande soit immédiate. Le Client n'est alors pas tenu de demander la réparation ou le remplacement de ou des Produits au préalable.

Le Client n'a pas droit à la résolution de la vente si le défaut de conformité est mineur, ce qu'il incombe au Vendeur de démontrer.

En cas de réduction du prix de ou des Produits concernés ou de la résolution de sa commande, le Client restitue le ou les Produits à Vendeur aux frais de ce dernier. Le Vendeur rembourse au Client le prix payé et restitue tout autre avantage reçu au titre de sa commande.

Si le défaut de conformité ne porte que sur certains Produits délivrés en vertu de sa commande, le Client a le droit à la résolution de sa commande pour l'ensemble des Produits, même ceux non couverts par la garantie légale de conformité, si l'on ne peut raisonnablement attendre de lui qu'il accepte de garder les seuls Produits conformes.

Le remboursement du Client des sommes dues par le Vendeur au titre de la réduction du prix de sa commande ou de la résolution de cette dernière selon les modalités prévues ci-avant, est effectué dès réception du ou des Produits concernés ou de la preuve de leur renvoi par le Client et au plus tard dans les quatorze jours suivants.

Le Vendeur rembourse ces sommes en recourant au même moyen de paiement que celui utilisé par le Client lors de la conclusion de sa commande, sauf accord exprès de ce dernier et en tout état de cause sans frais supplémentaire.

#### b) Garantie légale des vices cachés

Lorsqu'il agit en garantie des vices cachés, le Client peut choisir entre la résolution de la vente ou une réduction du prix de vente, conformément à l'article 1644 du Code civil.

## 12. PAIEMENT

Les factures sont payables en euros au siège social du Vendeur entre les biens d'un préposé ou d'un mandataire du Vendeur, ou bien de toute personne ou organisme substitué de son choix, le Client acceptant par avance une telle substitution sur simple déclaration du Vendeur. Les factures sont réglées par tout moyen de paiement indiqué sur la facture ou convenu lors de la commande. Le paiement aura lieu à la date indiquée ou le cas échéant selon le délai de paiement indiqué sur les factures du Vendeur.

Sauf disposition de contraire ou délai de paiement le cas échéant convenu, les conditions de règlement des factures du Vendeur s'entendent paiement comptant, sans escompte. Constitue un paiement au sens du présent article la mise effective des fonds à la disposition du Vendeur. Concernant les commandes d'un Client ne disposant pas d'un compte client ouvert auprès du Vendeur, un acompte de 50 % du prix de la commande concernée devra être versé par le Client.

Tout paiement effectué après l'échéance indiquée sur la facture entraînera de plein droit et sans formalités l'octroi d'une pénalité de retard assise sur les sommes restant dues, égale au taux de la BCE sur opération de refinancement majoré de 10 points. Conformément aux articles L 441-6 c.com et D 441-5 c.com tout retard de paiement entraîne de plein droit, outre les pénalités de retard, une obligation pour le débiteur de payer une indemnité forfaitaire de 40 € pour frais de recouvrement. Une indemnité complémentaire pourra être réclamée, sur justificatifs, lorsque les frais de recouvrement exposés seront supérieurs au montant de l'indemnité forfaitaire. Le retard ou défaut de paiement total ou partiel entraînera en outre la possibilité pour le Vendeur de suspendre immédiatement tout contrat en cours d'exécution et de rendre exigibles toutes les dettes non encore échues dues par le Client au Vendeur à quelque titre que ce soit. Le Vendeur pourra également de plein droit et sans formalités résoudre le Contrat issu des présentes Conditions Générales de Vente mais aussi tous les contrats précédents même si la date de paiement n'est pas échue. Les produits devront dans ce cas être restitués sur simple demande du Vendeur aux frais et risques du Client, sans préjudice de tous autres dommages-intérêts ; le Vendeur se réservant en outre le droit de conserver les paiements et acomptes antérieurement versés par le Client à quelque titre que ce soit. En cas d'incident de paiement, le Vendeur se réserve en outre la faculté de retenir les produits non payés et non encore effectivement livrés au Client, sauf stipulation particulière ou disposition légale impérative contraire. Le non-paiement des factures dans les délais entraînera la perte des réductions qui auraient pu être accordées et/ou acquises au Client.

Toutes compensations ou toutes déductions réalisées unilatéralement par les Clients seront traitées comme un défaut de paiement et entraîneront l'application des sanctions ci-dessus énoncées. Toutefois, en cas d'incident de paiement imputable au Client, les parties conviennent que leurs créances réciproques de sommes d'argent se compensent entre elles, de plein droit et sans formalité, que les conditions de la compensation légale soient ou non remplies. En cas d'incident de paiement, de commande supérieure à 5000 euros ou de simple demande du Vendeur, le Client devra faire en sorte qu'il soit émis au profit du Vendeur par une banque notoire de premier rang agréée par le Vendeur une garantie à première demande, pour le montant de toutes les dettes échues ou à échoir par lui au titre de la commande. En cas de refus du Client d'accéder à la demande du Vendeur, ce dernier pourra, de plein droit, résilier la vente aux torts du Client.

## 13. DROIT DE RETRACTATION

Pour les clients consommateurs exclusivement pour les ventes de produits à distance

En application des articles L.221-18 et suivants du Code de la consommation, pour les ventes de produits conclues à distance telles que dé-finies par ces articles, notamment par Internet, le Client consommateur exclusivement dispose d'un délai de rétractation de 14 jours francs à compter de la date de réception des Produits commandés.

Toutefois, certains Produits ne peuvent pas faire l'objet d'un droit de rétractation, notamment, selon les dispositions de l'article L.221-28 du Code de la consommation : « Le droit de rétractation ne peut être exercé pour les contrats : (...) 3° De fourniture de biens confectionnés selon les spécifications du consommateur ou nettement personnalisés. (...) ». Lorsque le Client consommateur dispose de son droit de rétractation, il l'exerce en adressant au Vendeur dans le délai indiqué ci-avant, une lettre recommandée avec accusé de réception précisant sa volonté d'user de ce droit et retourner le formulaire type d'exercice du droit de rétractation communiqué par le Vendeur suite à sa commande. Le Client consommateur doit retourner les Produits au Vendeur dans les 14 jours de la communication de sa décision de se rétracter, dans leur parfait état et emballage d'origine, sans aucune trace ni marque, avec tous les accessoires (y compris la notice) et les cadeaux éventuellement offerts, accompagnés d'un double de la facture. Seuls les risques et frais de retour des produits restent à la charge du Client. Si l'ensemble des conditions exigées pour le retour des Produits ne sont pas respectées, le Vendeur pourra déduire des sommes à rembourser, le cas échéant, une quote-part du prix de vente correspondant au prix de vente des Produits manquants, ainsi qu'à la réparation, au remplacement et/ou à la remise en état des Produits éventuellement dégradés.

Le Vendeur s'engage à rembourser le Client consommateur dans un délai de 14 jours à compter de la réception de la lettre recommandée précisant la volonté de rétractation du Client consommateur ou du formulaire type. Néanmoins, le Vendeur est en droit de différer ce remboursement jusqu'à récupération effective des Produits.

Le remboursement s'effectue suivant les mêmes modalités de paiement que celles utilisées par le Client consommateur pour procéder au paiement des produits en cause, sauf accord exprès du Client consommateur pour l'utilisation d'un autre moyen de paiement.

## 14. CONFIDENTIALITE

Les documents confidentiels ne peuvent être communiqués à des tiers pour quelque motif que ce soit. Ils demeurent la propriété du Vendeur et devront être restitués sur simple demande. Le Client s'engage à garder secrète toute information délivrée par le Vendeur. Le Client n'effectuera aucune copie des informations confidentielles pour son propre compte et n'autorisera personne à en effectuer.

Le Client autorise le Vendeur à faire figurer son nom parmi les références commerciales que le Vendeur peut être amené à citer ou à éditer.

## 15. PROPRIETES INTELLECTUELLE ET INDUSTRIELLE

Le Client ne dispose d'aucun droit de propriété intellectuelle et industrielle sur les produits, ni sur les matériels publicitaires ou de présentation, ni sur les emballages, le Vendeur demeurant propriétaire exclusif de tous ces droits.

Toute utilisation, de quelque manière que ce soit, par le Client, de la Marque «CHAVIGNY Distribution» ou « THOREAU », «

LIMOURS MA- TERIAUX », « CMC » ou de toute autre Marque appartenant au Vendeur, ou de manière plus globale au Groupe CHAVIGNY, doit faire l'objet d'un accord préalable et exprès du titulaire concerné.

Le Client informera le Vendeur, dès qu'il aura eu connaissance de toute action judiciaire intentée contre lui en matière de propriété intellectuelle et industrielle ou en matière commerciale (concurrence déloyale...), concernant les produits du Vendeur et ne prendra aucune mesure sans en avoir expressément référé au Vendeur.

Le Vendeur est seul en droit de diriger la procédure et de décider de toute action à prendre, tant à l'égard des tribunaux que des tiers intéressés à l'affaire.

## 16. FORCE MAJEURE

Le vendeur est libéré de l'obligation de fournir les produits, et sa responsabilité ne pourra être engagée, dans l'hypothèse de survenance d'un événement de force majeure.

Sont considérés comme cas de force majeure, eu égard aux obligations du Vendeur les événements intervenant dans la production ou la distribution des produits, qui sont indépendants de sa volonté, qu'il ne pouvait raisonnablement être tenu de prévoir, dans la mesure où leur survenance rend plus difficile ou plus onéreuse l'exécution de ses obligations. Il en sera ainsi notamment, sans que cette liste soit limitative, des événements suivants : faits de guerre, émeutes, embargo, grèves, lock out, troubles sociaux, décisions administratives, faits de tiers, catastrophes naturelles, inondations, incendies, accidents de toutes sortes, bris de machine, difficultés d'approvisionnements, perturbation des moyens de transport ou des voies de communications, actes de gouvernement, modification de la réglementation applicable aux présentes Conditions générales de vente ou aux produits, événements de nature à entraver la bonne marche de l'entreprise intervenant chez le Vendeur, ou ses fournisseurs. Ces événements constituent pour le vendeur une cause d'extinction ou de suspension de ses obligations sans aucun recours pour le Client.

## 17. CLAUSE DE RENEGOCIATION – HARD SHIP

Les parties conviennent de se réunir dans un délai de 30 jours, à la demande de l'une d'elles par lettre recommandée avec accusé de réception, si l'évolution des circonstances économiques politiques, monétaires, juridiques ou fiscales bouleverse l'économie du contrat au point de rendre grandement préjudiciable à l'une des parties l'exécution de ses obligations. Les parties s'engagent alors à renégocier les conditions financières du contrat dans un esprit de collaboration et d'équité en vue de se replacer dans une situation d'équilibre comparable à celle qui existait lors de la conclusion du contrat. Pendant cette période qui ne pourra excéder 30 jours, le contrat sera suspendu sans indemnité. A défaut d'accord à l'issue de la négociation, le contrat sera suspendu sans indemnité, ni prorogation et reprendra de plein droit dès que les circonstances ayant justifié l'application de la présente clause de « hard ship » disparaîtront. Cependant, si lesdites circonstances se prolongent au-delà de 12 mois, le contrat sera résilié sur simple demande de l'une des parties.

## 18. DONNEES PERSONNELLES

Les informations recueillies à l'occasion de l'ouverture de son compte ou de l'exécution de sa commande par le Client sont collectées et enregistrées que dans le cadre des finalités pour lesquelles il les a communiquées au Vendeur. Conformément à la loi 78-17 du 6 janvier 1978, dite Informatique et Libertés, et au règlement européen 2016 / 679 du 27 avril 2016, sur demande, le Client bénéficie d'un droit d'information, d'accès, de rectification, de portabilité, et/ou de suppression de ses données. Si le Client souhaite exercer ses droits, il peut adresser un courrier électronique ou postal aux adresses suivantes : conformite. rgpd@chavigny.fr ou CHAVIGNY Distribution – D.P.O – ZI des Poujeaux – Bd de l'Industrie – CS 30337 – 37530 NAZELLES NEGRON en précisant dans l'objet « Droit des Personnes ». Le Client peut également émettre une réclamation auprès de la CNIL. Les données du Client sont conservées pendant une durée n'excédant pas celle nécessaire à la réalisation des finalités pour lesquelles elles sont collectées ou traitées.



# UN POINT DE VENTE BLEU ROUGE TOUT PRÈS DE CHEZ VOUS !

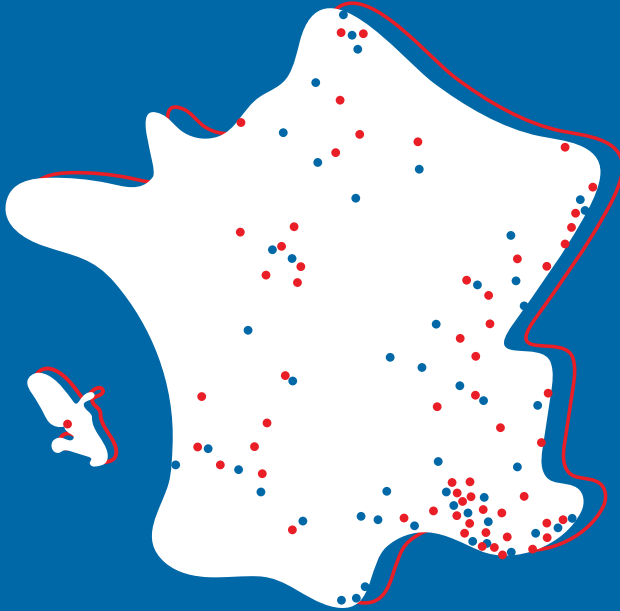

Fort d'un réseau de plus de **116 agences** à travers la France, Bleu Rouge vous accompagne, professionnels du sanitaire et du confort thermique, dans l'exercice de votre activité !

Rendez-vous dans l'agence la plus proche de chez vous ou de votre chantier pour bénéficier de l'expertise de nos conseillers.

## **CHAVIGNY** SANITAIRE | CHAUFFAGE

Z.A. Route d'Orléans - 1 rue René Barrier - 28200 Châteaudun - 02 37 66 20 09 - chateaudun.sanitaire@chavigny.fr

Rue du Bois de Planté - 37700 Saint-Pierre-des-Corps - 02 47 39 67 67 - spdc.sanitaire@chavigny.fr

5 rue de la Garbotière - 41000 Villebarou (Blois) - 02 54 74 30 17 - villebarou.sanitaire@chavigny.fr

5 route de la Tuilerie - 41100 Vendôme - 02 54 73 33 10 - vendome.sanitaire@chavigny.fr

Étang des Veaux - 41700 Cour-Cheverny - 02 54 79 36 36 - courcheverny.sanitaire@chavigny.fr

Rue du docteur Jeulain - 41800 Montoire-sur-le-Loire - 02 54 86 40 10 - montoire.sanitaire@chavigny.fr

Z.I. des Poujeaux - Boulevard de l'Industrie - 37530 Nazelles-Négron - 02 47 57 26 32 - nazelles.sanitaire@chavigny.fr

11 faubourg Saint Lazare - 86200 Loudun - 02 47 52 41 61 - loudun.materiaux@chavigny.fr

10 rue Gustave Eiffel - 37190 Azay-le-Rideau - 02 47 45 40 97 - azay.materiaux@chavigny.fr

Z.A.C. des Fenots - 3 rue de Bretagne - 28100 Dreux - 02 37 64 89 89 - dreux.metaux@chavigny.fr

Espace du Lac, rue Jean Monnet - 72400 La Ferté-Bernard - 02 43 60 16 16 laferte.quincaillerie@chavigny.fr

Z.I. Le Grelettier - 35 rue de la Cendrésie - 41140 Noyers-sur-Cher - 02 54 75 90 26 - noyers.materiaux@chavigny.fr

22 rue du 8 Mai 1945 - 91470 Pecqueuse (Limours) - 01 64 91 00 44 - limours.materiaux@chavigny.fr

[www.groupechavigny.fr](http://www.groupechavigny.fr)

**Les professionnels sont là**

[bleurouge.fr](http://bleurouge.fr)

